

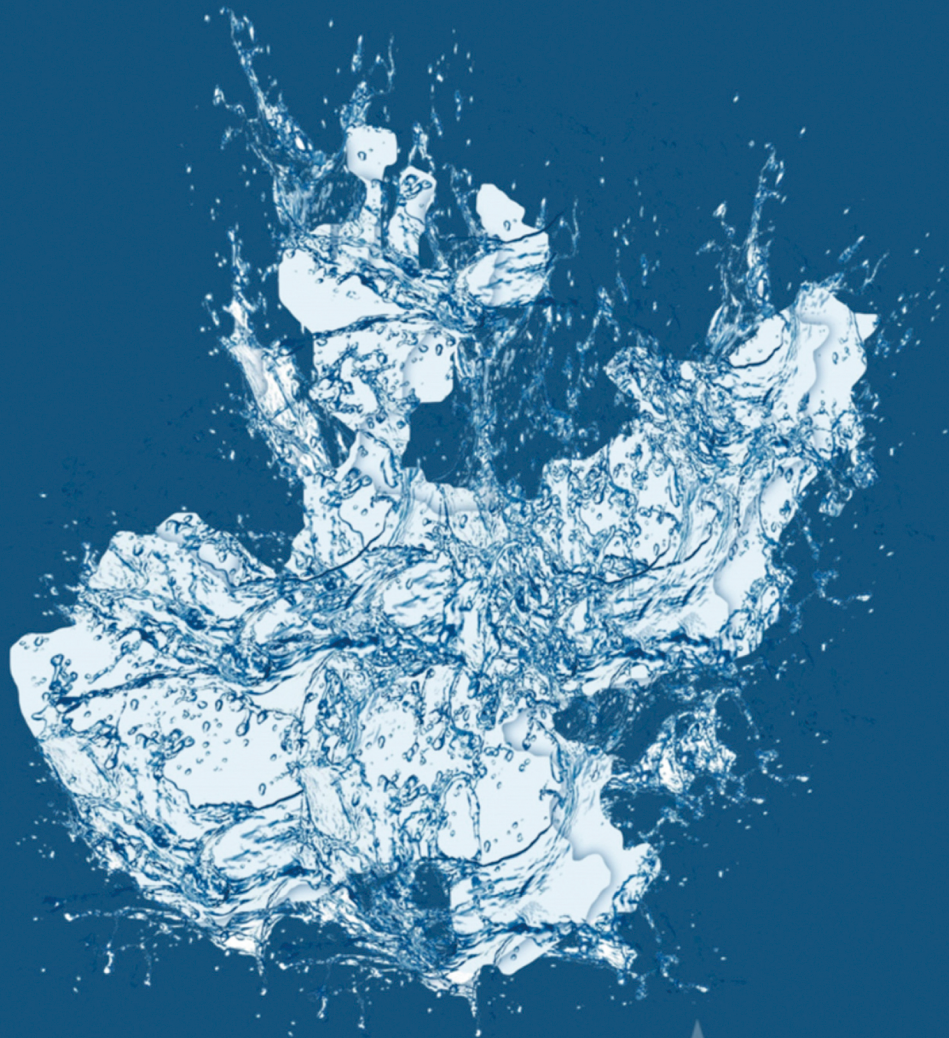

COMISIÓN ESTATAL DEL  
**AGUA**  
**JALISCO**

## FICHA TÉCNICA HIDROLÓGICA MUNICIPAL



# Jalostotitlán

**3 ALTOS SUR**

FICHA TÉCNICA HIDROLÓGICA MUNICIPAL

# JALOSTOTITLÁN

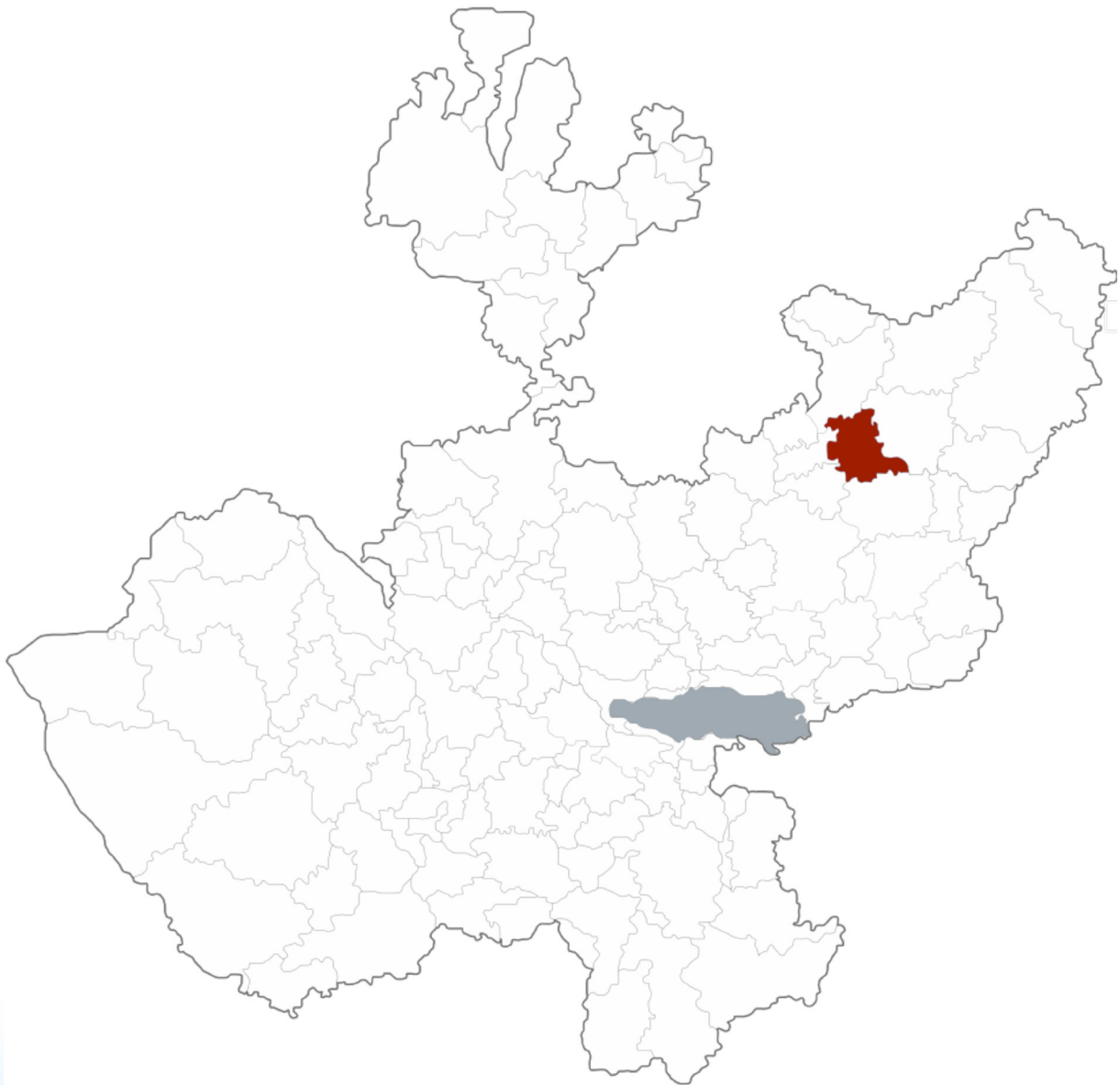

GOBIERNO DEL ESTADO DE JALISCO  
Secretaría General de Gobierno  
Dirección de Publicaciones  
1<sup>er</sup> piso del Edificio C, Unidad Administrativa Estatal  
Guadalajara, Jalisco, México  
[www.jalisco.gob.mx](http://www.jalisco.gob.mx)

Diseño y Producción: Dirección de Publicaciones del Gobierno del Estado de Jalisco  
Impreso y hecho en México/Printed and made in Mexico

## EL AGUA COMO FUENTE DE BIENESTAR Y DESARROLLO DE JALISCO

Desde la antigüedad en las diferentes regiones de Jalisco el agua ha tenido una presencia simbólica ineludible, pues es un elemento relacionado con la fertilidad y es portadora de vida. El agua es uno de los recursos que nos permiten el desarrollo en nuestra vida diaria.

Para el Gobierno de Jalisco, es trascendental contribuir a la sustentabilidad hídrica de nuestro estado, ya que el agua es el eje primordial para el desarrollo de todos los jaliscienses; no hay mejor patrimonio que el dejar agua a las futuras generaciones.

Con gran acierto hemos emprendido el esfuerzo de documentar la situación hídrica de cada municipio, con la visión de un manejo integral de este vital recurso, y que además abone a la toma de decisiones y desarrollo de proyectos para garantizar el acceso al agua potable y saneamiento en todo el estado.

En el siguiente documento se podrá conocer la situación que guardan los municipios desde el aspecto climatológico, hidrológico, de saneamiento y uso de suelo. Conocer la cantidad de agua disponible subterránea o superficialmente del municipio en combinación con el uso de suelo, nos permite identificar qué tipo de cultivos se pueden desarrollar en buenas condiciones, permitiendo coadyuvar el desarrollo socioeconómico así como identificar el estado del agua como calificador de salud.

Estas fichas son el resultado del trabajo que hemos realizado el Gobierno del Estado a través de la Comisión Estatal del Agua, que trascenderá las administraciones, ya que representa la historia del agua en los municipios y es la puerta para un futuro de bienestar.

**Mtro. Jorge Aristóteles Sandoval Díaz**  
*Gobernador Constitucional del Estado de Jalisco*



# JALOSTOTITLÁN

La presente ficha hidrológica es elaborada por la Dirección de Cuencas y Sustentabilidad de la Comisión Estatal del Agua y deviene del interés prestado por los municipios de conocer el estado hídrico que guarda su territorio.

Forma parte del propósito de gestionar integralmente los recursos hídricos de Jalisco en coordinación con la población y los tres niveles de gobierno.

Es un documento técnico que describe las condiciones actuales de Clima, Agua Superficial, Agua Subterránea y Saneamiento del municipio en cuestión para su desarrollo.

**Ing. Felipe Tito Lugo Arias**  
*Director General*



# INDICE

<b>1. MAPA BASE</b>	9
<b>2. RESUMEN EJECUTIVO</b>	10
<b>3. AGUAS NACIONALES</b>	11
<b>4. CLIMA</b>	12
4.1. Temperatura Media Anual	12
4.2. Precipitación media anual	13
4.3. Evaporación Potencial Media Anual	13
<b>5. AGUA SUPERFICIAL</b>	14
5.1. Hidrografía	14
5.2. Principales Presas	14
5.3. Cuencas hidrológicas	15
5.4. Ocupación territorial de las cuencas en el municipio	18
5.5. Usos de las Aguas Superficiales en el Municipio	19
5.6. Disponibilidad de aguas superficiales	20
<b>6. AGUA SUBTERRÁNEA</b>	22
6.1. Ocupación territorial de los acuíferos en el municipio	23
6.2. Usos de las aguas subterráneas en el municipio	24
6.3. Disponibilidad de aguas subterráneas	25
<b>7. SANEAMIENTO</b>	27
7.1. Plantas de tratamiento de aguas residuales localizadas en el municipio	27
7.2. Cobertura de saneamiento de aguas residuales en el municipio	28
<b>8. USO DE SUELO</b>	29
<b>9. GLOSARIO</b>	31
<b>10. BIBLIOGRAFÍA</b>	33
<b>11. INDICE DE CUADROS Y FIGURAS</b>	34
<b>12. ANEXOS</b>	35



# 1. MAPA BASE

UBICACIÓN	21° 10' 07" N 102° 27' 40" W
EXTENSIÓN TERRITORIAL	567 Km <sup>2</sup>
ALTITUD (cabecera Municipal)	1,753 m.s.n.m
MUNICIPIOS COLINDANTES	Teocaltiche, Mexxicacán, Valle de Guadalupe, San Miguel el Alto, San Juan de los Lagos y Cañadas de Obregón.
POBLACIÓN	31,948 habitantes (INEGI 2010), de los cuales 16,350 son mujeres y 15,598 hombres
CABECERA MUNICIPAL	24,423 habitantes
TOTAL DE VIVIENDAS	7,356
CONSTITUCIÓN COMO MUNICIPIO	En el decreto del 27 de marzo de 1824, Jalostotitlán ya se encuentra asentado como municipio.

## MUNICIPIO DE JALOSTOTITLÁN

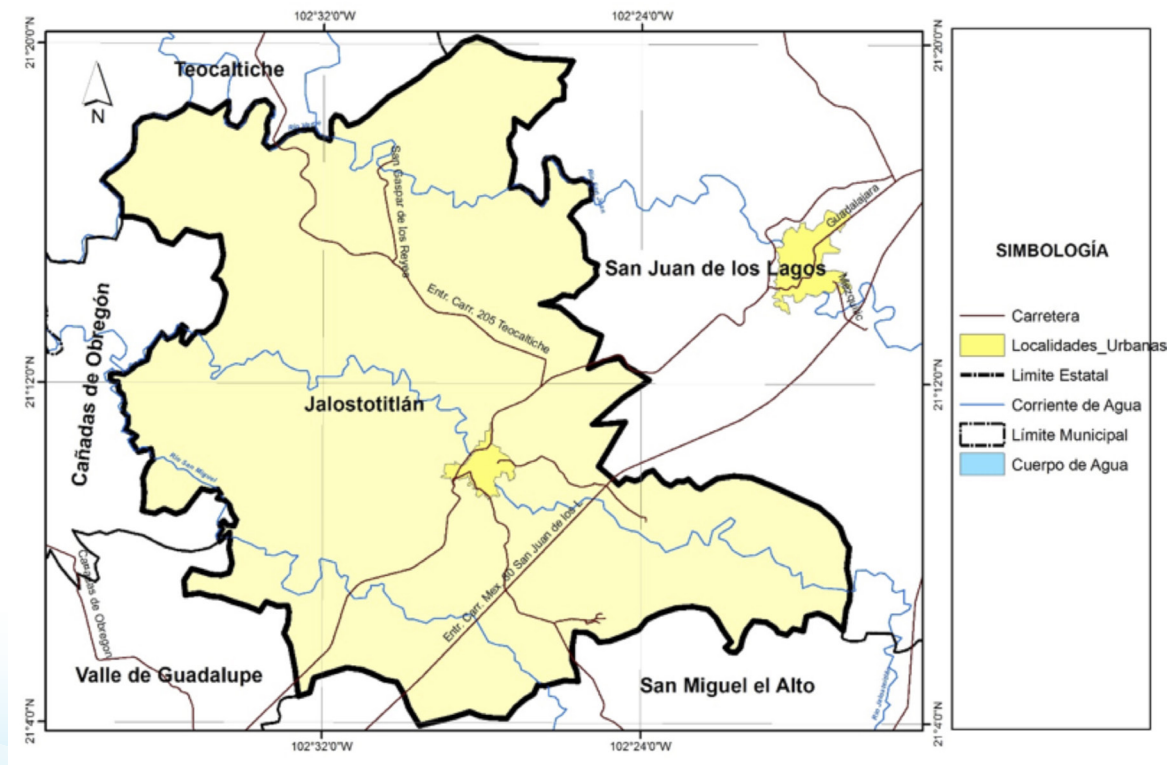

## 2. RESUMEN EJECUTIVO

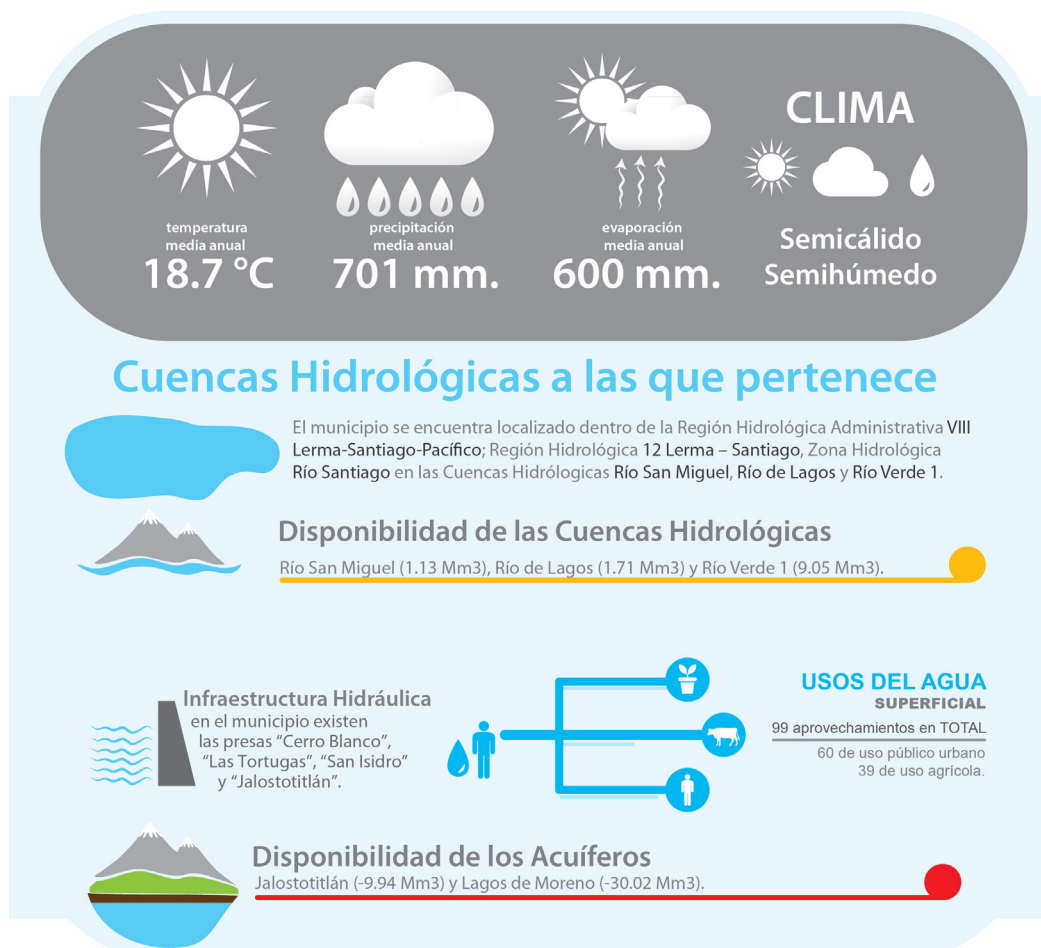

● Disponibilidad ● Sin disponibilidad ● En Veda mm: Milímetros / Mm3: Millones de metros cúbicos

### 3. AGUAS NACIONALES

Son aguas nacionales las que se enuncian en el párrafo quinto del artículo 27 de la Constitución Política de los Estados Unidos Mexicanos.

“SON PROPIEDAD DE LA NACION LAS AGUAS DE LOS MARES TERRITORIALES EN LA EXTENSION Y TERMINOS QUE FIJE DERECHO INTERNACIONAL; LAS AGUAS MARINAS INTERIORES; LAS DE LAS LAGUNAS Y ESTEROS QUE SE COMUNIQUEN PERMANENTE O INTERMITENTEMENTE CON EL MAR; LAS DE LOS LAGOS INTERIORES DE FORMACION NATURAL QUE ESTEN LIGADOS DIRECTAMENTE A CORRIENTES CONSTANTES; LAS DE LOS RIOS Y SUS AFLUENTES DIRECTOS O INDIRECTOS, DESDE EL PUNTO DEL CAUCE EN QUE SE INICIEN LAS PRIMERAS AGUAS PERMANENTES, INTERMITENTES O TORRENCIALES, HASTA SU DESEMBOCADURA EN EL MAR, LAGOS, LAGUNAS O ESTEROS DE PROPIEDAD NACIONAL; LAS DE LAS CORRIENTES CONSTANTES O INTERMITENTES Y SUS AFLUENTES DIRECTOS O INDIRECTOS, CUANDO EL CAUCE DE AQUELLAS EN TODA SU EXTENSION O EN PARTE DE ELLAS, SIRVA DE LIMITE AL TERRITORIO NACIONAL O A DOS ENTIDADES FEDERATIVAS, O CUANDO PASE DE UNA ENTIDAD FEDERATIVA A OTRA O CRUCE LA LINEA DIVISORIA DE LA REPUBLICA; LAS DE LOS LAGOS, LAGUNAS O ESTEROS CUYOS VASOS, ZONAS O RIBERAS, ESTEN CRUZADOS POR LINEAS DIVISORIAS DE DOS O MAS ENTIDADES O ENTRE LA REPUBLICA Y UN PAIS VECINO; O CUANDO EL LIMITE DE LAS RIBERAS SIRVA DE LINDERO ENTRE DOS ENTIDADES FEDERATIVAS O A LA REPUBLICA CON UN PAIS VECINO; LAS DE LOS MANANTIALES QUE BROTEN EN LAS PLAYAS, ZONAS MARITIMAS, CAUCES, VASOS O RIBERAS DE LOS LAGOS, LAGUNAS O ESTEROS DE PROPIEDAD NACIONAL, Y LAS QUE SE EXTRAIGAN DE LAS MINAS; Y LOS CAUCES, LECHOS O RIBERAS DE LOS LAGOS Y CORRIENTES INTERIORES EN LA EXTENSION QUE FIJE LA LEY. LAS AGUAS DEL SUBSUELO PUEDEN SER LIBREMENTE ALUMBRADAS MEDIANTE OBRAS ARTIFICIALES Y APROPIARSE POR EL DUEÑO DEL TERRENO, PERO CUANDO LO EXIJA EL INTERES PUBLICO O SE AFECTEN OTROS APROVECHAMIENTOS, EL EJECUTIVO FEDERAL PODRA REGLAMENTAR SU EXTRACCION Y UTILIZACION Y AUN ESTABLECER ZONAS VEDADAS, AL IGUAL QUE PARA LAS DEMAS AGUAS DE PROPIEDAD NACIONAL. CUALESQUIERA OTRAS AGUAS NO INCLUIDAS EN LA ENUMERACION ANTERIOR, SE CONSIDERARAN COMO PARTE INTEGRANTE DE LA PROPIEDAD DE LOS TERRENOS POR LOS QUE CORRAN O EN LOS QUE SE ENCUENTREN SUS DEPOSITOS, PERO SI SE LOCALIZAREN EN DOS O MAS PREDIOS, EL APROVECHAMIENTO DE ESTAS AGUAS SE CONSIDERARA DE UTILIDAD PUBLICA, Y QUEDARA SUJETO A LAS DISPOSICIONES QUE DICTEN LOS ESTADOS”.

De conformidad con el carácter público del recurso hídrico, la explotación, uso o aprovechamiento de las aguas nacionales se realizará mediante concesión o asignación otorgada por el Ejecutivo Federal a través de la CONAGUA.

La Ley de Aguas Nacionales establece que para otorgar los títulos de concesión o asignación se tomará en cuenta la disponibilidad media anual de agua de la cuenca hidrológica o acuífero en el que se vaya a realizar el aprovechamiento. La CONAGUA tiene la obligación de publicar dichas disponibilidades, para lo cual generó la norma NOM-011-CNA-2000 “Conservación del recurso agua, que establece las especificaciones y el método para determinar la disponibilidad media anual de las aguas nacionales”.

## 4. CLIMA

Los datos históricos de estaciones climatológicas cercanas al municipio, indica que la totalidad del municipio de Jalostotitlán (100 %) tiene clima semicálido semihúmedo de acuerdo a la clasificación hecha por Köppen.

### 4.1. Temperatura Media Anual

De acuerdo con el Sistema de Información Estadística y Geográfica de Jalisco (SIEG, 2014), la Temperatura Media Anual registrada en este municipio es de 18.7°C, mientras que sus máximas y mínimas promedio oscilan entre 32.3°C y 3.9°C respectivamente, siendo en el mes de junio cuando se registran las temperaturas más elevadas y el mes de enero las más frías.

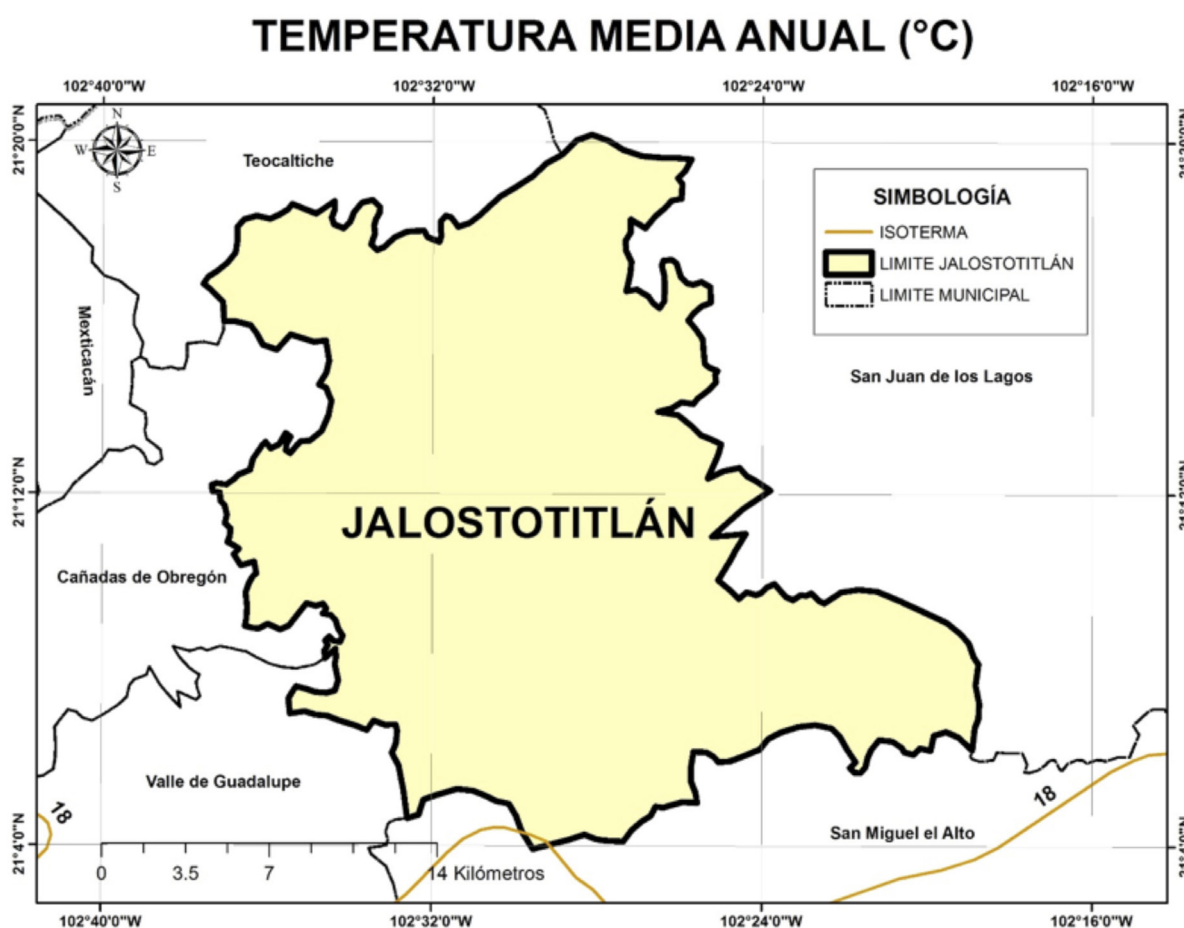

## 4.2. Precipitación media anual

Según el (SIEG, 2014) la Precipitación Media Anual del municipio es de 701 mm.

## 4.3. Evaporación Potencial Media Anual

La evaporación Potencial Media Anual es de 600 mm, presentando los meses con el mayor índice, de marzo hasta junio.

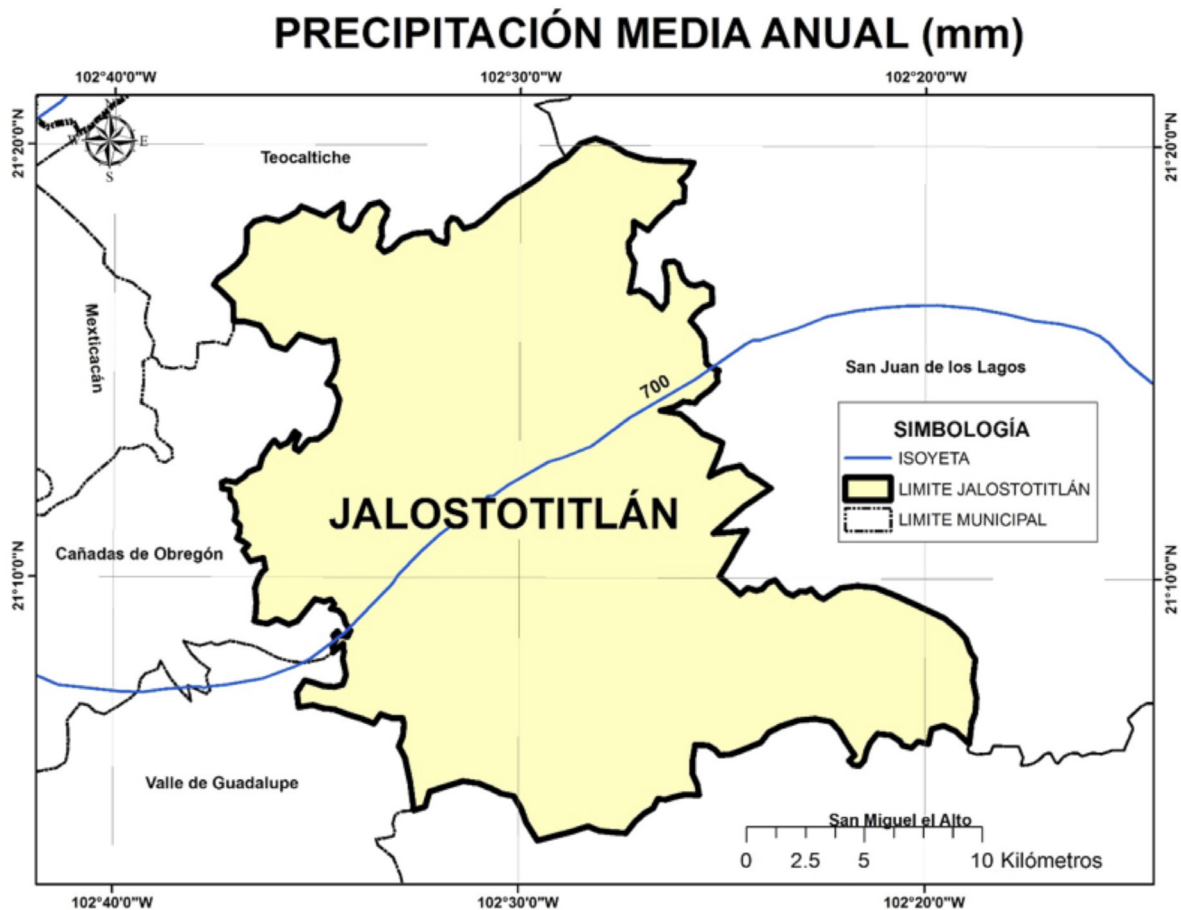

## 5. AGUA SUPERFICIAL

### 5.1. Hidrografía

El municipio cuenta con los ríos: Jalostotitlán, San Gaspar, La Laja, San Juan y San Miguel. Los arroyos de mayor importancia son: Campo Santo, Santa Ana y Grande.

Existen la laguna de Jalostotitlán y Laguna Seca; las presas: Los Capulines, Las Vaquillas y Monte Largo.

### HIDROGRAFÍA DEL MUNICIPIO DE JALOSTOTITLÁN

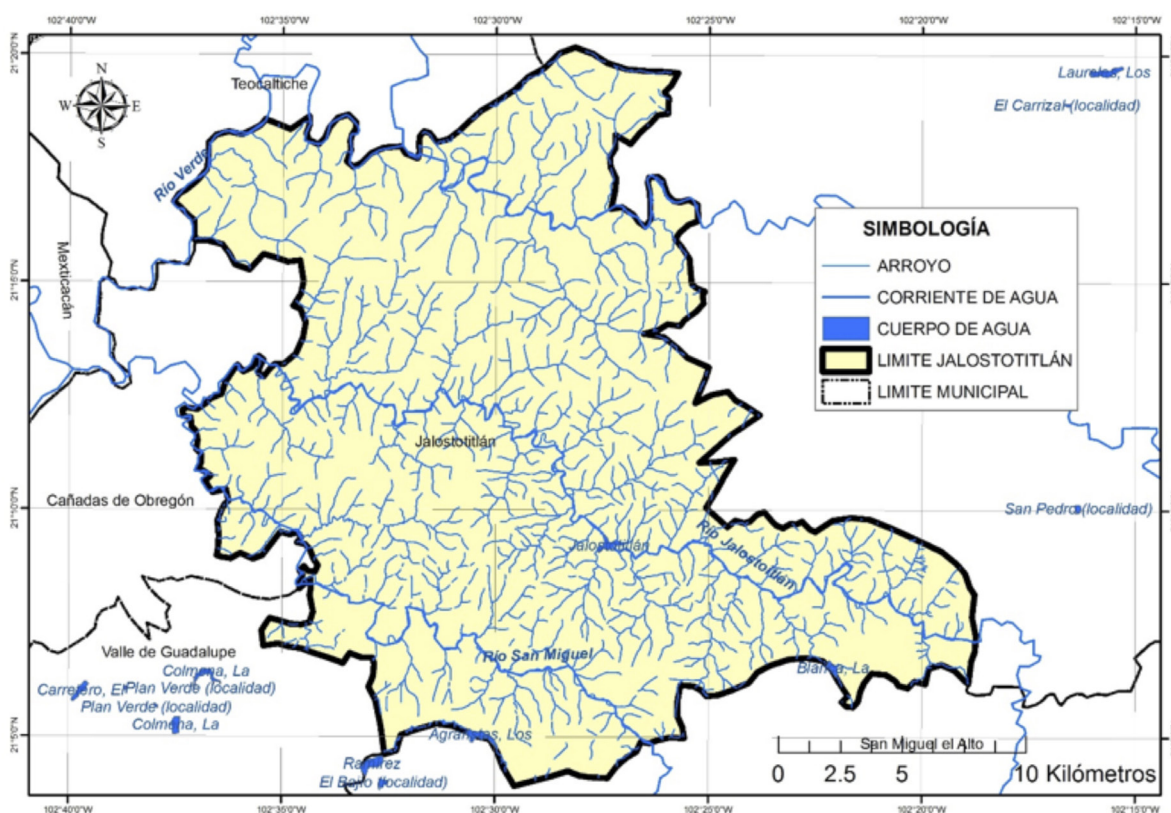

### 5.2. Principales Presas

Se tomó como base el inventario de presas de la Comisión Nacional del Agua y se consideraron como principales presas la que cuentan con almacenamiento mayor a 0.5 Mm<sup>3</sup>.

<b>PRINCIPALES PRESAS EN EL MUNICIPIO DE JALOSTOTITLAN</b>				
<b>Nombre Oficial</b>	<b>Nombre Común</b>	<b>Corriente</b>	<b>Capacidad de operación (Mm3)</b>	<b>Uso</b>
CERRO BLANCO	LOS AGRARISTAS?	LAS PALETAS	1.85	
LAS TORTUGAS	LAS TORTUGAS	A. LAS TORTUGAS	0.90	RIEGO
SAN ISIDRO	LA BLANCA	A. SAN ISIDRO	0.80	RIEGO
JALOSTOTITLAN	JALOSTOTITLAN	RIO TEOCALTITAN	0.50	AGUA POTABLE
		<b>TOTAL</b>	<b>4.05</b>	

### 5.3. Cuencas hidrológicas

Una Cuenca Hidrológica es la unidad del territorio, diferenciada de otras unidades, normalmente delimitada por un parte aguas o divisoria de las aguas -aquella línea poligonal formada por los puntos de mayor elevación en dicha unidad-, en donde ocurre el agua en distintas formas, y ésta se almacena o fluye hasta un punto de salida que puede ser el mar u otro cuerpo receptor interior, a través de una red Hidrográfica de cauces que convergen en uno principal, o bien el territorio en donde las aguas forman una unidad autónoma o diferenciada de otras, aun sin que desemboquen en el mar. En dicho espacio delimitado por una diversidad topográfica, coexisten los recursos agua, suelo, flora, fauna, otros recursos naturales relacionados con éstos y el medio ambiente. La cuenca hidrológica conjuntamente con los acuíferos, constituye la unidad de gestión de los recursos hídricos. La cuenca hidrológica está a su vez integrada por subcuencas y estas últimas están integradas por microcuencas.

Por otra parte, para fines de planeación y manejo administrativo, algunas Regiones Hidrológicas se han dividido en Subregiones Hidrológicas o Zonas Hidrológicas, como es el caso de la Región Hidrológica 12 Lerma-Santiago, en el Estado de Jalisco.

Organización de las cuencas hidrológicas a una menor escala que la región hidrológica con el objetivo de publicar la disponibilidad de aguas superficiales y acuíferos en los diarios oficiales de la federación en un volumen de menor.

La Región Hidrológica es un Área territorial conformada en función de sus características morfológicas, orográficas e hidrológicas, en la cual se considera a la cuenca hidrológica como la unidad básica para la gestión de los recursos hídricos, cuya finalidad es el agrupamiento y sistematización de la información, análisis, diagnósticos, programas y acciones en relación con la ocurrencia del agua en cantidad y calidad, así como su explotación, uso o aprovechamiento. Normalmente una región hidrológica está integrada por una o varias cuencas hidrológicas. Por tanto, los límites de la región hidrológica son en general distintos en relación con la división política por estados, Distrito Federal y municipios. Una o varias regiones hidrológicas integran una región hidrológico - administrativa.

“Región Hidrológico - Administrativa”: Área territorial definida de acuerdo con criterios hidrológicos, integrada por una o varias regiones hidrológicas, en la cual se considera a la cuenca hidrológica como la unidad básica para la gestión de los recursos hídricos y el municipio representa, como en otros instrumentos jurídicos, la unidad mínima de gestión administrativa en el país.

De acuerdo con los trabajos realizados por la CONAGUA, el INEGI y el INE, para fines de publicación de Disponibilidad de Aguas Superficiales; el territorio de México se ha dividido en 1,471 Cuencas Hidrológicas, las cuales se encuentran organizadas en 37 Regiones Hidrológicas, y estas a su vez agrupadas en 13 Regiones Hidrológico- Administrativas (CONAGUA; 2012).

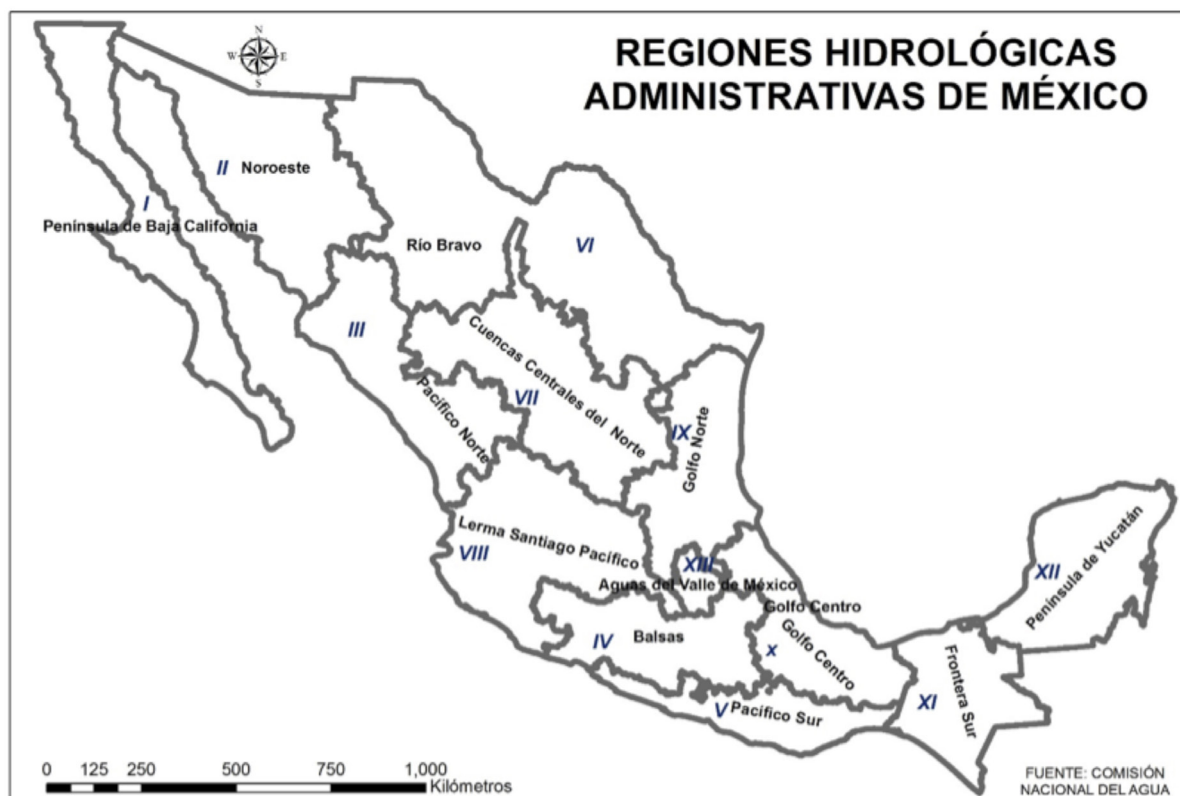

El municipio de Jalostotitlán de acuerdo con la Comisión Nacional del Agua (CONAGUA, 2014) se encuentra en la Región Hidrológica Administrativa VIII Lerma-Santiago-Pacífico; Región Hidrológica 12 Lerma - Santiago, Zona Hidrológica Río Santiago en las Cuencas Hidrológicas Río San Miguel, Río de Lagos y Río Verde 1.

## CUENCAS HIDROLÓGICAS DEL MUNICIPIO DE JALOSTOTITLÁN.

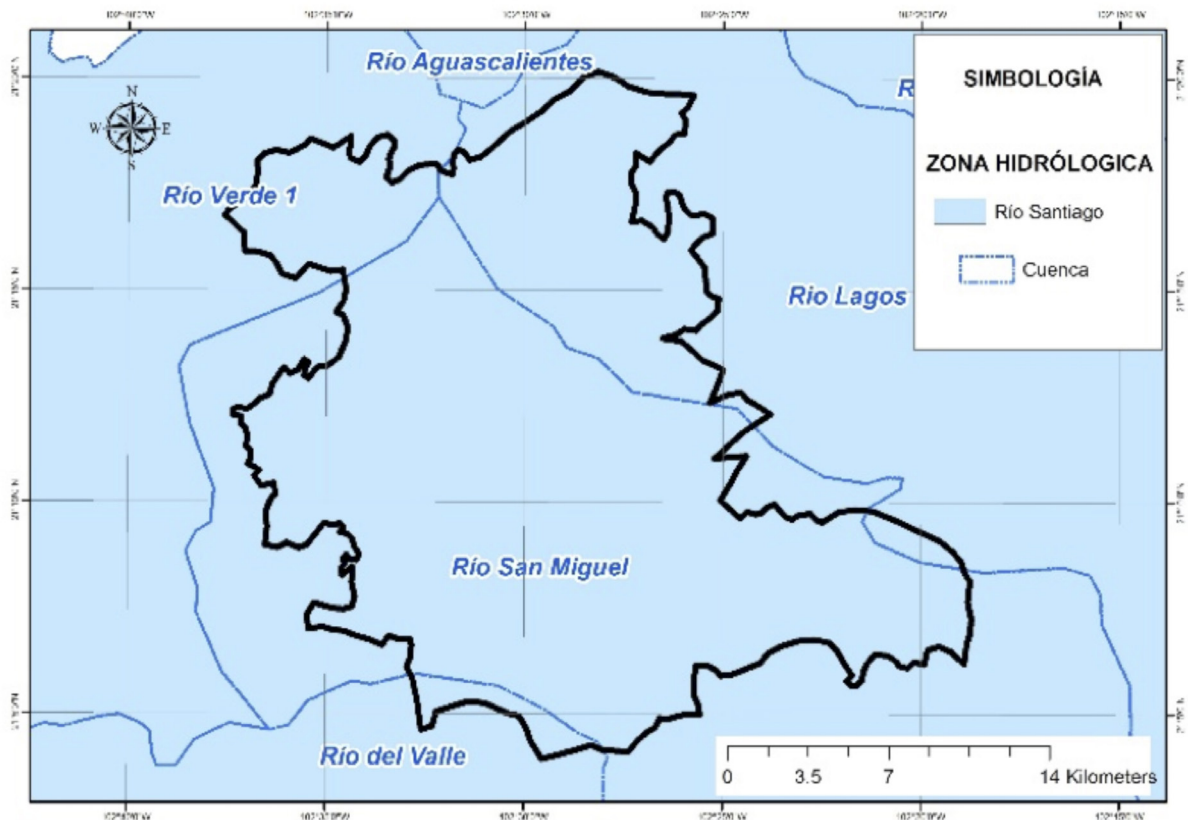

### 5.4. Ocupación territorial de las cuencas en el municipio

La Cuenca Hidrológica **Río San Miguel** ocupa el 69.93 % del total del territorio municipal; **Río Lagos** el 20.89 %, **Río Verde** el 7.25 % y **Río del Valle** el 1.92%.

### OCUPACIÓN TERRITORIAL DE LAS CUENCAS HIDROLÓGICAS EN EL MUNICIPIO DE JALOSTOTITLÁN (%)

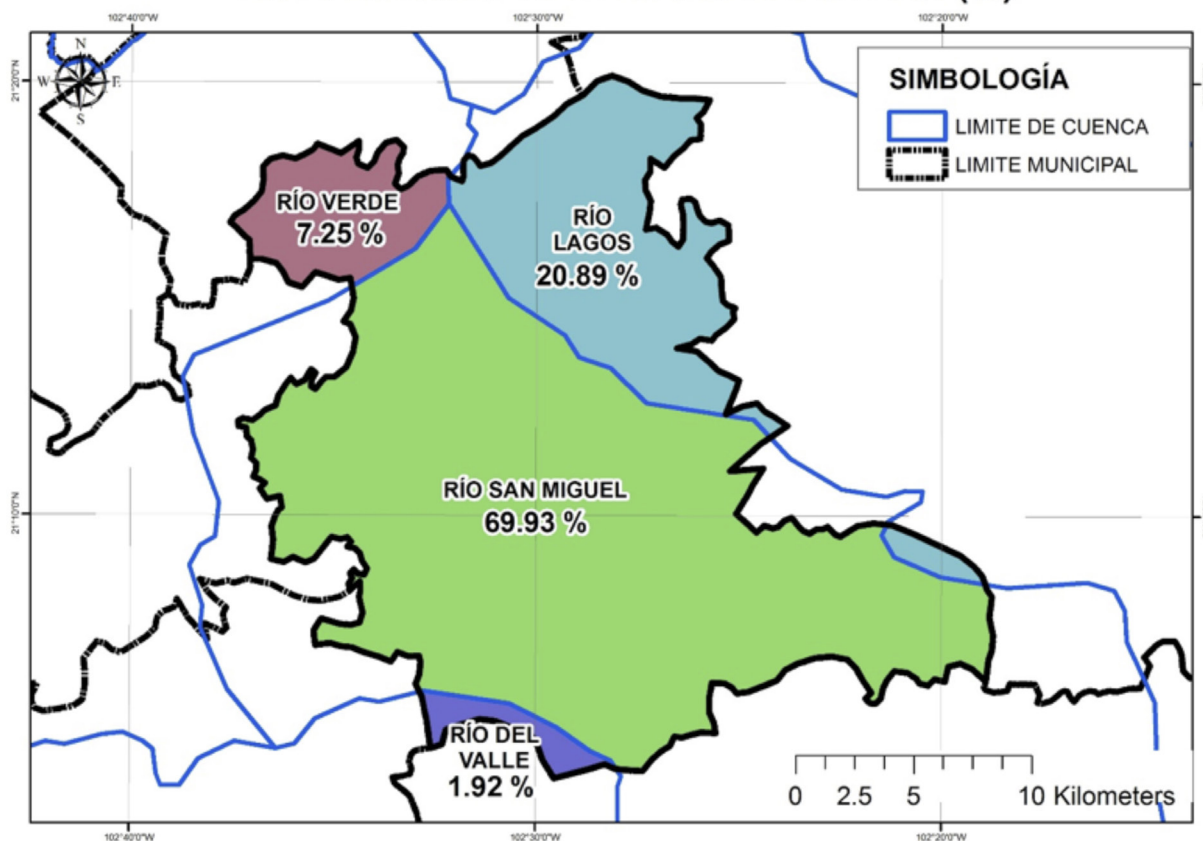

### 5.5. Usos de las Aguas Superficiales en el Municipio

De acuerdo al Registro Público de Derechos de Agua (REPDA; 2013,07) de la CONAGUA, el municipio de Jalostotitlán tiene registrados 99 aprovechamientos de aguas superficiales los cuales se clasifican de la siguiente manera:

<b>Aprovechamientos de Aguas Superficiales en el Municipio de Jalostotitlán.</b>			
<b>Uso</b>	<b>Cantidad</b>	<b>Volumen (Mm3)</b>	<b>% (Volumen)</b>
<b>Agrícola</b>	39	2.106606	89.14
<b>Público Urbano</b>	60	0.25654211	10.86
<b>Total</b>	99	2.36314811	100.00

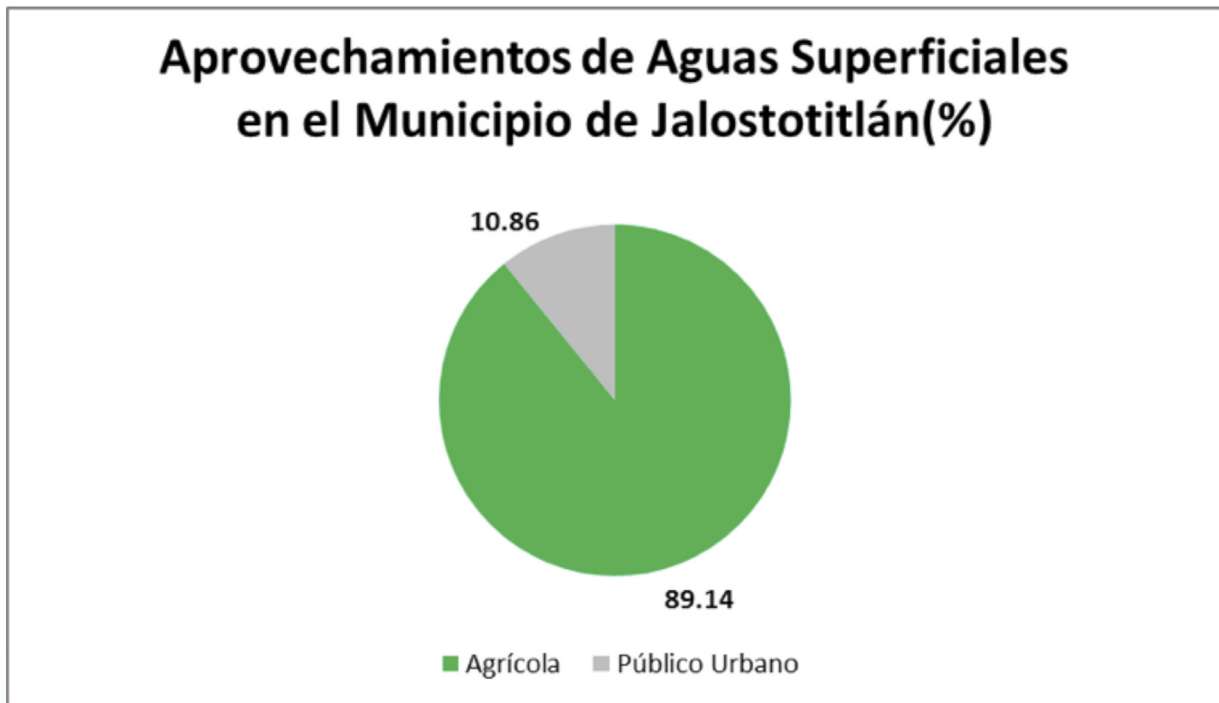

## 5.6. Disponibilidad de aguas superficiales

En el estado de Jalisco se encuentra incidido por 68 Cuencas Hidrológicas de las cuales; 6 tienen disponibilidad, 54 están en veda y 8 no tienen disponibilidad (CONAGUA; 2014).

Para efectos de Publicación de Disponibilidad de Aguas Superficiales de cuencas hidrológicas del país en el DOF (Diario Oficial de la Federación) la CONAGUA (Comisión Nacional del Agua) considera:

**Disponibilidad** en aquellas cuencas que existe un volumen disponible de aguas superficiales para otorgar nuevas concesiones por parte de la CONAGUA.

**Sin Disponibilidad** aquellas cuencas en la que existe un déficit de aguas superficiales por lo que no hay volumen de agua para otorgar nuevas concesiones.

Zona de **Veda** Aquellas áreas específicas de las regiones hidrológicas, cuencas hidrológicas o acuíferos, en las cuales no se autorizan aprovechamientos de agua adicionales a los establecidos legalmente y éstos se controlan mediante reglamentos específicos, en virtud del deterioro del agua en cantidad o calidad, por la afectación a la sustentabilidad hidrológica, o por el daño a cuerpos de agua superficiales o subterráneos.

La Cuenca Hidrológica **Río San Miguel**, de acuerdo con la publicación en el DOF (2010) tiene una superficie de aportación de 1,108.9 kilómetros cuadrados, y se ubica en la parte Centro Oeste del país, que se encuentra delimitada al Norte por las cuencas hidrológicas Río Verde 1 y Río de Lagos, al Sur por la subregión hidrológica Lerma-Chapala, al Este por la cuenca hidrológica Río de Lagos y al Oeste por las cuencas hidrológicas Río del Valle y Río Verde 1. Actualmente cuenta con un volumen disponible a la salida de 1.13 Mm<sup>3</sup>, pero el 10 de septiembre de 1947 se publicó en el Diario Oficial de la Federación el "Acuerdo que declara **veda** de concesión de aguas, por tiempo indefinido, en toda la cuenca tributaria del Río Santiago o Tololotlán, en los Estados de Jalisco y Nayarit.

La Cuenca Hidrológica **Río de Lagos**, de acuerdo con la publicación en el DOF (2010) tiene una superficie de aportación de 2,794.8 kilómetros cuadrados, y se ubica en la parte Centro Oeste del país, que se encuentra delimitada al Norte por las cuencas hidrológicas Río Grande, Río Encarnación y Río Aguascalientes, al Sur por la subregión hidrológica Lerma-Chapala, al Este por la subregión hidrológica Lerma-Chapala y la cuenca hidrológica Presa El Cuarenta y al Oeste por la cuenca hidrológica Río San Miguel. Actualmente cuenta con un volumen disponible a la salida de 1.71 Mm<sup>3</sup>, pero el 10 de septiembre de 1947 se publicó en el DOF el Acuerdo que declara **veda** de concesión de aguas, por tiempo indefinido, en toda la cuenca tributaria del Río Santiago o Tololotlán, en los Estados de Jalisco y Nayarit.

La Cuenca Hidrológica **Río Verde 1**, de acuerdo con la publicación en el DOF (2010) tiene una superficie de aportación de 2,128.7 kilómetros cuadrados, y se ubica en la parte Centro Oeste del país, que se encuentra delimitada al Norte por la cuenca hidrológica Río Juchipila 1, al Sur por las cuencas hidrológicas Río del Valle y Río Verde 2, al Este por las cuencas hidrológicas Río Aguascalientes y Río San Miguel y al Oeste por la cuenca hidrológica Río Juchipila 2. Actualmente cuenta con un volumen disponible a la salida de 9.05 Mm<sup>3</sup>, pero el 10 de septiembre de 1947 se publicó en el Diario Oficial de la Federación el "Acuerdo que declara **veda** de concesión de aguas, por tiempo indefinido, en toda la cuenca tributaria del Río Santiago o Tololotlán, en los Estados de Jalisco y Nayarit.

### DISPONIBILIDAD DE AGUAS SUPERFICIALES DEL MUNICIPIO JALOSTOTITLÁN.

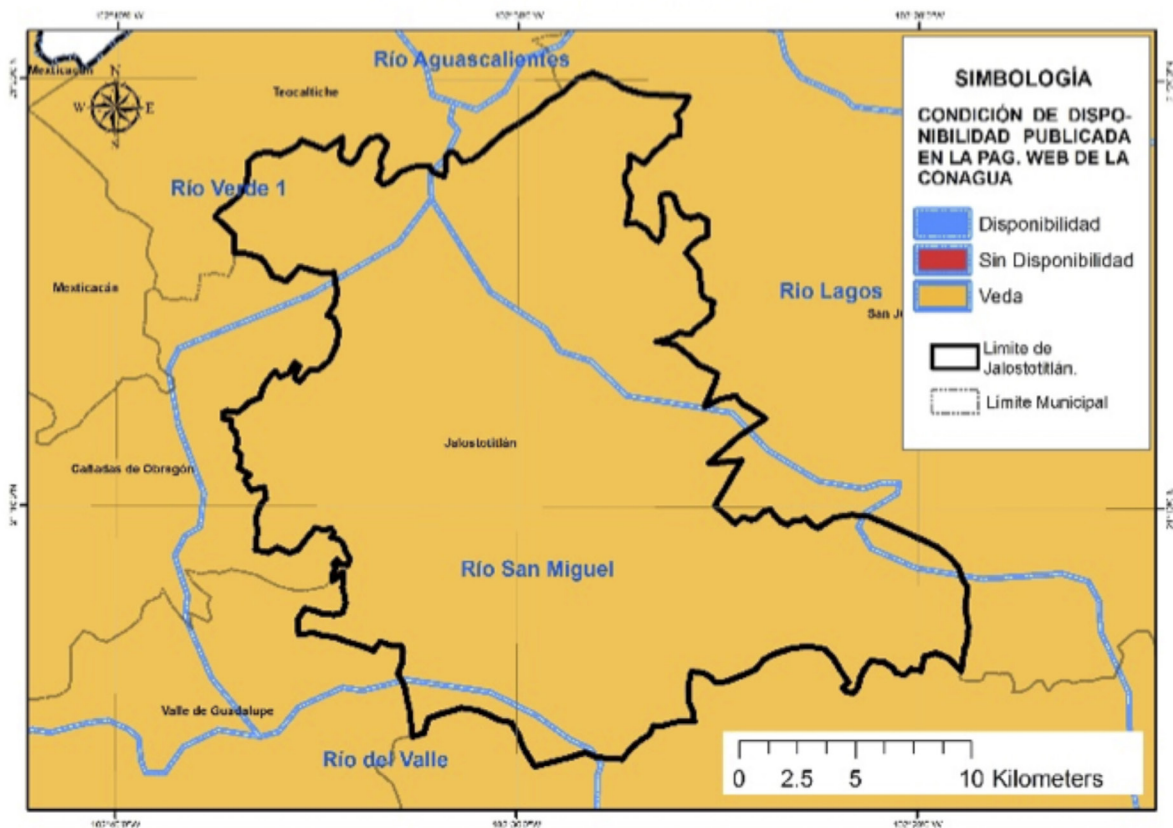

## 6. AGUA SUBTERRÁNEA

Se refiere a Acuífero a cualquier formación geológica o conjunto de formaciones geológicas hidráulicamente conectados entre sí, por las que circulan o se almacenan aguas del subsuelo que pueden ser extraídas para su explotación, uso o aprovechamiento y cuyos límites laterales y verticales se definen (Ley de Aguas Nacionales, 2013).

Para fines de administración del Agua Subterránea, el país se ha dividido en 653 Acuíferos, cuyos nombres oficiales fueron publicados en el Diario Oficial de la Federación (DOF) el 20 de abril de 2015 y de acuerdo con el CONAGUA (2015), actualmente 202 están sobreexplotados.

Dentro de los límites del estado de Jalisco, se identifican un total de 59 acuíferos y de acuerdo con la última publicación del DOF el 20 de abril de 2015, de estos 59; 26 están sobreexplotados y 33 sub-explotados (DOF; 2015).

Para efectos de Publicación de Disponibilidad de Aguas Subterráneas en acuíferos del país, el Diario Oficial de la Federación considera:

**Sub-explotados** aquellos acuíferos en los que existe un volumen disponible de aguas subterráneas para nuevas concesiones por parte de la CONAGUA.

**Sobre-explotados** aquellos acuíferos en los que no existe un volumen disponible de aguas subterráneas para nuevas concesiones por parte de la CONAGUA.

El municipio de Jalostotitlán se encuentra en los Acuíferos Jalostotitlán y Lagos de Moreno, los cuales se encuentran localizados al Noreste del Estado de Jalisco.

### 6.1. Ocupación territorial de los acuíferos en el municipio

El Acuífero **Jalostotitlán** ocupa el 79.77 % del total del territorio municipal; mientras que el acuífero **Lagos de Moreno** ocupa el 20.23 %.

#### OCUPACIÓN TERRITORIAL DE LOS ACUÍFEROS EN EL MUNICIPIO DE JALOSTOTITLÁN (%)

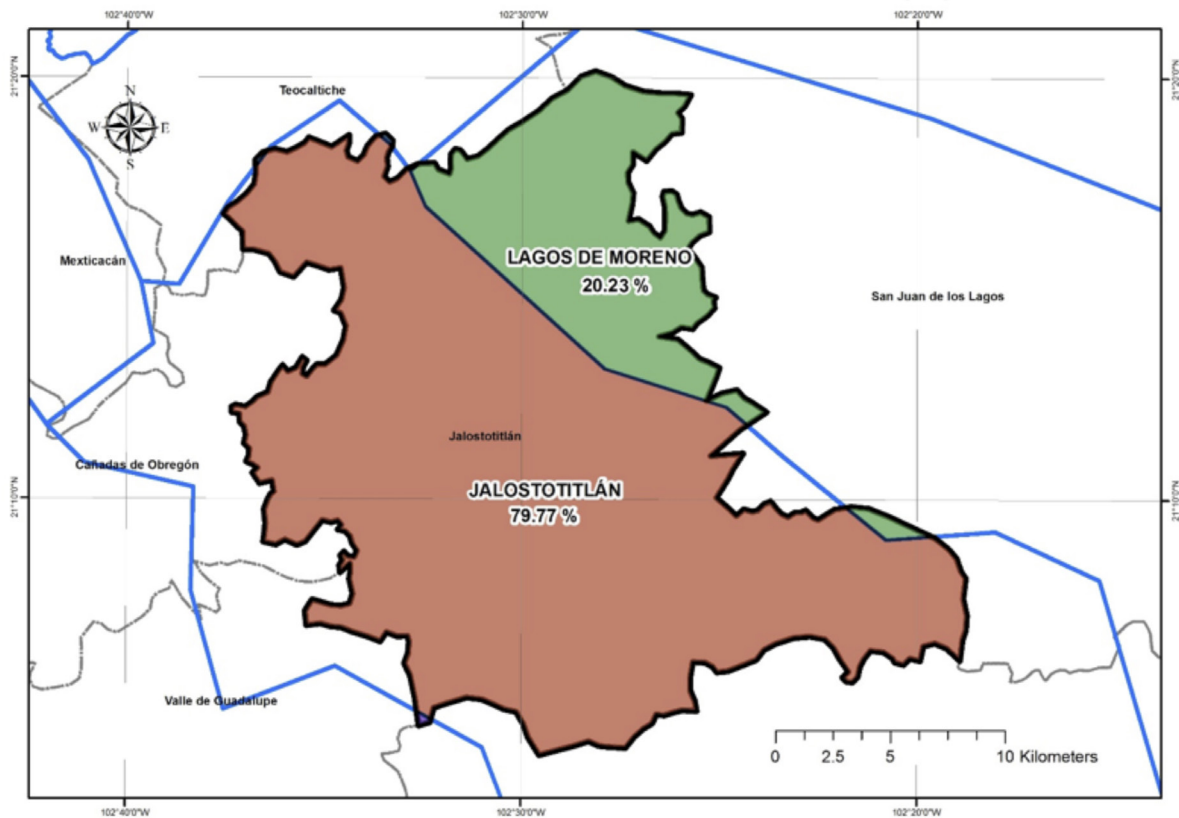

## 6.2. Usos de las aguas subterráneas en el municipio

Según el Registro Público de Derechos de Agua (REPDA; 2013, 07) de la CONAGUA existen 528 aprovechamientos de Aguas Subterráneas en el municipio de Jalostotitlán los cuales se clasifican de la siguiente manera:

<b>Aprovechamientos de Aguas Subterráneas en el Municipio de Jalostotitlán.</b>			
<b>Uso</b>	<b>Cantidad</b>	<b>Volumen (Mm3)</b>	<b>% (Volumen)</b>
<b>Agrícola</b>	462	36.713224	95.67
<b>Doméstico</b>	3	0.00236	0.01
<b>Industrial</b>	1	0.24104	0.63
<b>Pecuario</b>	9	0.29649575	0.77
<b>Público Urbano</b>	50	1.084929	2.83
<b>Servicios</b>	3	0.03701	0.10
<b>Total</b>	528	38.375059	100.00

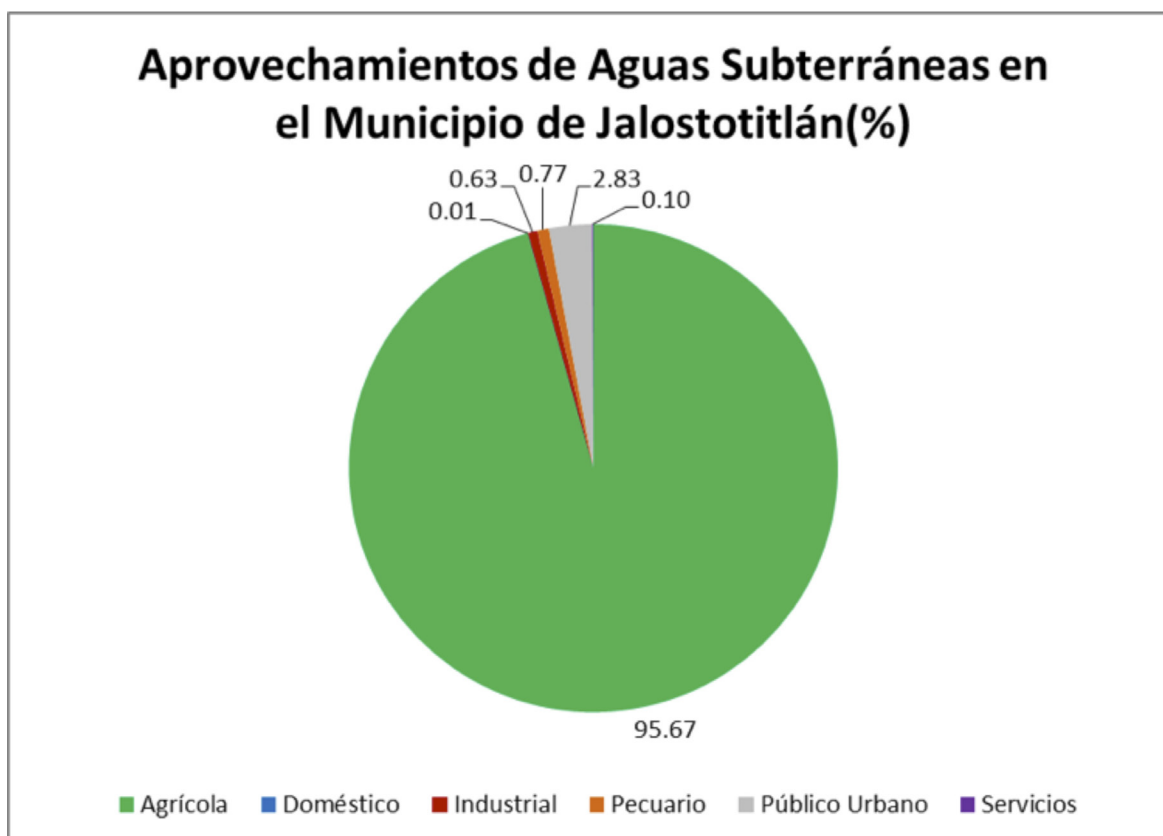

### 6.3. Disponibilidad de aguas subterráneas

De acuerdo con el procedimiento establecido en la Norma Oficial Mexicana NOM-011-CNA-2000, la Disponibilidad Media Anual de Aguas Subterráneas (1), se obtiene de restar al Volumen de Recarga Total Media Anual (2), el valor de la Descarga Natural Comprometida (3) y el Volumen de Aguas Subterráneas Concesionado e Inscrito en el REPDA (4): **DAS(1) = RECARGA( 2) - DNC(3) - REPDA(4).**

**Acuífero Jalostotitlán:** -9.936537 Mm<sup>3</sup> /año (CONAGUA; 2015):

$$\begin{aligned} \text{DAS} &= \text{RECARGA} - \text{DNC} - \text{REPDA} \\ \text{DAS} &= 80.8 - 21.8 - 68.936537 = -9.936537 \text{ Mm}^3/\text{año} \end{aligned}$$

El resultado indica que existe un déficit de aguas subterráneas de -9.936537 Mm<sup>3</sup> por año, por lo que actualmente no existe volumen disponible para nuevas concesiones.

**Acuífero Lagos de Moreno:** -30.021923 Mm<sup>3</sup>/año (CONAGUA; 2015):

$$\begin{aligned} \text{DAS} &= \text{RECARGA} - \text{DNC} - \text{REPDA} \\ \text{DAS} &= 196.0 - 0.0 - 226.021923 = -30.021923 \text{ Mm}^3/\text{año} \end{aligned}$$

El resultado indica que existe un déficit de aguas subterráneas de -30.021923 Mm<sup>3</sup> por año, por lo que actualmente no existe volumen disponible para nuevas concesiones.

## DISPONIBILIDAD DE AGUAS SUBTERRÁNEA DEL MUNICIPIO DE JALOSTOTITLÁN.

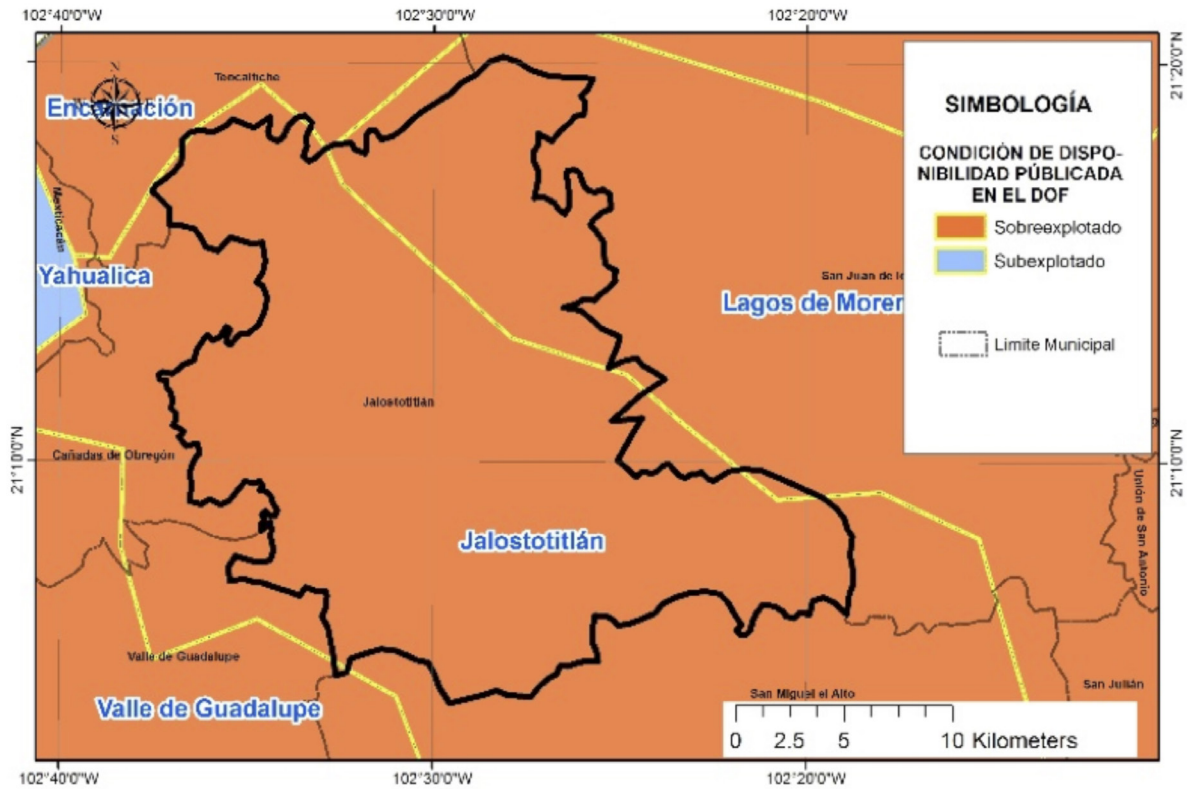

## 7. SANEAMIENTO

### 7.1. Plantas de tratamiento de aguas residuales localizadas en el municipio

En el municipio de Jalostotitlán existe en operación un total de 4 plantas de tratamiento de aguas residuales, que en conjunto sanean 57.0 litros de aguas negras por segundo.

NÚMERO DE PLANTAS DE TRATAMIENTO DE AGUAS RESIDUALES DEL MUNICIPIO DE JALOSTOTITLÁN		
SITUACIÓN	No. PTARs	GASTO DE DISEÑO (lps)
FUERA DE OPERACIÓN	0	0.0
EN OPERACIÓN	4	61.0
ESTABILIZACIÓN	0	0.0
REHABILITACIÓN	0	0.0
BAJA	0	0.0
ABANDONADA	0	0.0
<b>TOTAL</b>	<b>4</b>	<b>61.0</b>

#### REGISTRO DE PLANTAS DE TRATAMIENTO DE AGUAS RESIDUALES DEL MUNICIPIO DE JALOSTOTITLÁN

NOMBRE DE PLANTA	TIPO DE PROCESO	GASTO DE DISEÑO (LPS)	GASTO MEDIO DE OPERACIÓN (LPS)	SITUACIÓN
JALOSTOTITLÁN	TANQUE IMHOFF CON FILTROS ROCIADORES (BIOFILTROS)	50	50	EN OPERACIÓN
SAN GASPAR DE LOS REYES	LODOS ACTIVADOS CONVENCIONAL	3	3	EN OPERACIÓN
SANTA ANA DE GUADALUPE	FILTRO ANAEROBIO DE FLUJO ASCENDENTE	5	1	EN OPERACIÓN
TEOCALTITAN DE GUADALUPE	LODOS ACTIVADOS AERACIÓN EXTENDIDA	3	3	EN OPERACIÓN

## 7.2. Cobertura de saneamiento de aguas residuales en el municipio

Lo que se refiere a la cobertura de saneamiento de aguas residuales; la población del municipio de Jalostotitlán tiene una total del 76.5 % de sus aguas tratadas.

<b>COBERTURA DE SANEAMIENTO DE AGUAS RESIDUALES MUNICIPALES DEL MUNICIPIO DE JALOSTOTITLÁN</b>						
<b>AL 31 DE AGOSTO DE 2015</b>						
	<b>No. Localidades</b>	<b>Población</b>	<b>Gasto Generado (lps)</b>	<b>Gasto Tratado (lps)</b>	<b>No. PTARs en Operación</b>	<b>Cobertura de Saneamiento %</b>
<b>Localidades Urbanas (mayor o igual a 2,500 habitantes)</b>	1	24,423	58.3	50.0	1	85.8
<b>Localidades Rurales (menor a 2,500 habitantes)</b>	176	7,525	16.2	7.0	3	43.2
<b>TOTAL</b>	<b>177</b>	<b>31,948</b>	<b>74.5</b>	<b>57.0</b>	<b>4</b>	<b>76.5</b>

## 8. USO DE SUELO

De acuerdo al Instituto Nacional de Estadística y Geografía (INEGI; 1998) el municipio de Jalostotitlán tiene como predominante el uso de suelo agrícola de temporal con una cobertura aproximada del 44% del territorio municipal y Pastizal con un 22%.

### USO DE SUELO DEL MUNICIPIO DE JALOSTOTITLÁN

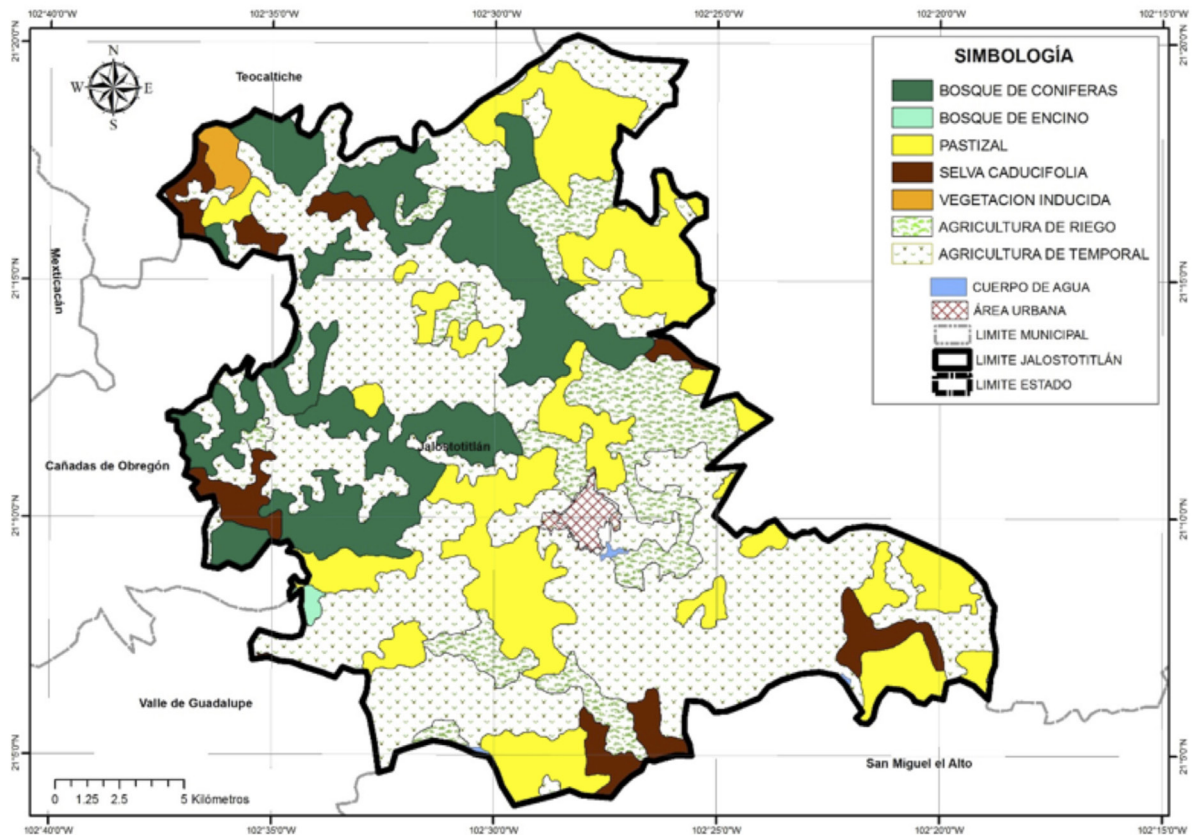

### PORCENTAJES DE USO DE SUELO

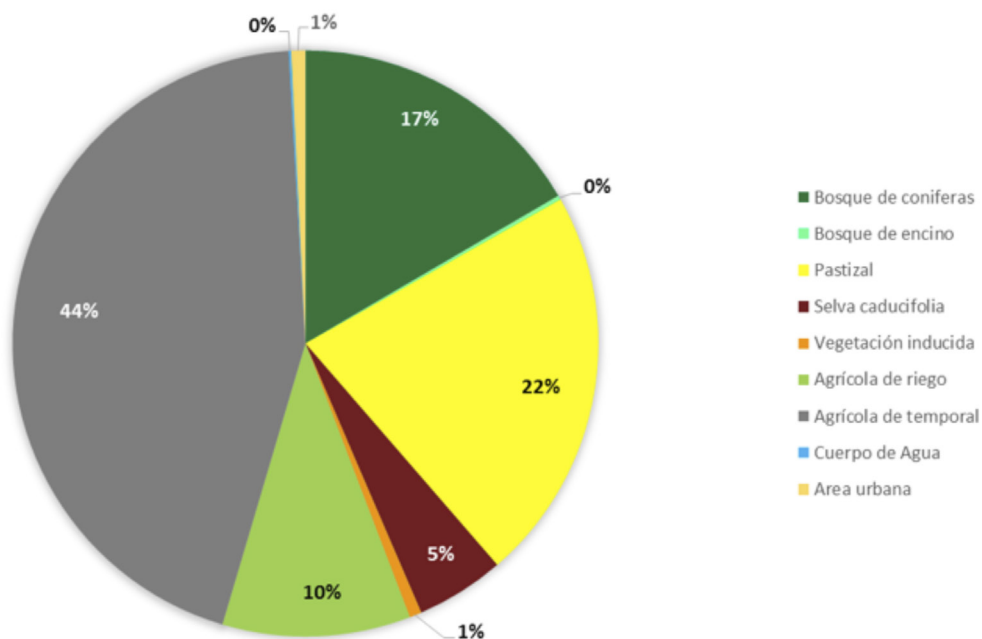

### USOS DE SUELO EXISTENTES EN EL MUNICIPIO DE JALOSTOTITLÁN

USO DE SUELO	SUPERFICIE (Km <sup>2</sup> )	PORCENTAJE (%)
Bosque de coníferas	94.11	16.60
Bosque de encino	1.27	0.22
Pastizal	123.63	21.81
Selva caducifolia	27.79	4.90
Vegetación inducida	3.78	0.67
Agrícola de riego	58.85	10.38
Agrícola de temporal	252.41	44.52
Cuerpo de Agua	0.74	0.13
Area urbana	4.40	0.78

## 9. GLOSARIO

**Aprovechamiento:** Aplicación del agua en actividades que no impliquen consumo de la misma.

**Comisión Nacional del Agua:** Órgano Administrativo Desconcentrado de la Secretaría de Medio Ambiente y Recursos Naturales, con funciones de Derecho Público en materia de gestión de las aguas nacionales y sus bienes públicos inherentes, con autonomía técnica, ejecutiva, administrativa, presupuestal y de gestión, para la consecución de su objeto, la realización de sus funciones y la emisión de los actos de autoridad que conforme a esta Ley corresponde tanto a ésta como a los órganos de autoridad a que la misma se refiere.

**Concesión:** Título que otorga el Ejecutivo Federal, a través de “la Comisión” o del Organismo de Cuenca que corresponda, conforme a sus respectivas competencias, para la explotación, uso o aprovechamiento de las aguas nacionales, y de sus bienes públicos inherentes, a las personas físicas o morales de carácter público y privado, excepto los títulos de asignación.

**Descarga:** La acción de verter, infiltrar, depositar o inyectar aguas residuales a un cuerpo receptor.

**Disponibilidad media anual de aguas superficiales:** En una cuenca hidrológica, es el valor que resulta de la diferencia entre el volumen medio anual de escurrimiento de una cuenca hacia aguas abajo y el volumen medio anual actual comprometido aguas abajo.

**Disponibilidad media anual de aguas del subsuelo:** En una unidad hidrogeológica -entendida ésta como el conjunto de estratos geológicos hidráulicamente conectados entre sí, cuyos límites laterales y verticales se definen convencionalmente para fines de evaluación, manejo y administración de las aguas nacionales subterráneas-, es el volumen medio anual de agua subterránea que puede ser extraído de esa unidad hidrogeológica para diversos usos, adicional a la extracción ya concesionada y a la descarga natural comprometida, sin poner en peligro el equilibrio de los ecosistemas.

**Hidrografía:** es la parte de la geografía que se encarga de la descripción de las aguas del planeta Tierra. El concepto se utiliza también para nombrar al conjunto de las aguas de una región o de un país.

**Isolínea:** (también llamada, isopleta, curva de nivel, isógrama o isaritma), para una función de varias variables, es una curva que conecta los puntos en que la función tiene un mismo valor constante.

**Isoterma:** es una curva que une los vértices, en un plano cartográfico, que presentan las mismas temperaturas en la unidad de tiempo considerada.

**Isoyeta:** es una isolínea que une los puntos, en un plano cartográfico, que presentan la misma precipitación en la unidad de tiempo considerada.

**Registro Público de Derechos de Agua:** (REPDA) Registro que proporciona información y seguridad jurídica a los usuarios de aguas nacionales y bienes inherentes a través de la inscripción de los títulos de concesión, asignación y permisos de descarga, así como las modificaciones que se efectúen en las características de los mismos.

**Uso:** Aplicación del agua a una actividad que implique el consumo, parcial o total de ese recurso.

**Saneamiento:** designa tanto a la acción de sanear, en el sentido de la reparación de un daño, y a su resultado, que es tornarlo sano o recuperado para su uso y función.

**Uso en acuacultura:** La aplicación de aguas nacionales para el cultivo, reproducción y desarrollo de cualquier especie de la fauna y flora acuáticas.

**Uso Agrícola:** La aplicación de agua nacional para el riego destinado a la producción agrícola y la preparación de ésta para la primera enajenación, siempre que los productos no hayan sido objeto de transformación industrial.

**Uso Doméstico:** La aplicación de agua nacional para el uso particular de las personas y del hogar, riego de sus jardines y de árboles de ornato, incluyendo el abrevadero de animales domésticos que no constituya una actividad lucrativa, en términos del Artículo 115 de la Constitución Política de los Estados Unidos Mexicanos.

**Uso de Suelo:** se define como los arreglos, actividades y demás aportaciones que la gente hace en un cierto tipo de cobertura terrestre para producir, cambiar o mantener dicha cobertura.

**Uso industrial:** La aplicación de aguas nacionales en fábricas o empresas que realicen la extracción, conservación o transformación de materias primas o minerales, el acabado de productos o la elaboración de satisfactores, así como el agua que se utiliza en parques industriales, calderas, dispositivos para enfriamiento, lavado, baños y otros servicios dentro de la empresa, las salmueras que se utilizan para la extracción de cualquier tipo de sustancias y el agua aun en estado de vapor, que sea usada para la generación de energía eléctrica o para cualquier otro uso o aprovechamiento de transformación.

**Uso Pecuario:** La aplicación de aguas nacionales para la cría y engorda de ganado, aves de corral y otros animales, y su preparación para la primera enajenación siempre que no comprendan la transformación industrial; no incluye el riego de pastizales.

**Uso Público Urbano:** La aplicación de agua nacional para centros de población y asentamientos humanos, a través de la red municipal.

## 10. BIBLIOGRAFÍA

**Comisión Nacional del Agua.** 2013, 07. Base de datos del Registro Público de Derechos de Agua (REPGA), Organismo de Cuenca Lerma-Santiago-Pacífico, Dirección Administrativa Jalisco.

**Comisión Nacional del Agua,** 2012, Estadísticas del Agua, México, Pág. 18.

**Comisión Nacional del Agua.** (2013). Ley de Aguas Nacionales, DOF 07-06-2013 [http://www.conagua.gob.mx/CONAGUA07/Noticias/3\\_LeyDeAguasNacionales.pdf](http://www.conagua.gob.mx/CONAGUA07/Noticias/3_LeyDeAguasNacionales.pdf)

**Comisión Nacional del Agua.** (1994). Manual para evaluar recursos hidráulicos subterráneos: Subdirección general de administración del agua. México, D.F. Ed. Hidroleg, S.C. Pág. 25

**Diario Oficial de la Federación.** 2010/11/29. Acuerdo por el que se actualiza la disponibilidad media anual de las aguas superficiales en las cuencas hidrológicas Río San Pedro, Presa Calles, Presa El Niágara, Presa El Cuarenta..., México, Ed. Talleres Gráficos de México.

**Diario Oficial de la Federación.** 2015/04/20. Acuerdo por el que se actualiza la Disponibilidad Media de Agua Subterránea de los 653 acuíferos de los Estados Unidos Mexicanos, mismos que forman parte de las regiones hidrológico-administrativas que se indican, México, Ed. Talleres Gráficos de México.

**Instituto Nacional de Estadísticas y Geografía,** 2014, Cuentame, [en Línea] 18 de Febrero de 2014 <http://cuentame.inegi.org.mx/territorio/agua/cuerpos.aspx?tema=T>

**Instituto Nacional de Estadística y Geografía.** 2014. Información Cartográfica 1:1'000,000, [En línea] 20 de enero de 2014, [http://www.inegi.org.mx/geo/contenidos/topografia/productos\\_geograficos.aspx](http://www.inegi.org.mx/geo/contenidos/topografia/productos_geograficos.aspx)

**Instituto de Información Estadística y Geográfica de Jalisco.** 2014. Cuadernillos Municipales, Región 3 Altos Sur, Jalostotitlán, 2012, SIEG. [En línea] 18 de Abril de 2014, <http://iieg.gob.mx/contenido/Municipios/cuadernillos/Jalostotitlan.pdf>

**Comisión Nacional del Agua.** (2013). Registro Público de Derechos del Agua (REPGA).

\* Los aprovechamientos mostrados, corresponden a concesiones otorgadas por el REPGA con corte al mes de julio de 2013.

## 11. INDICE DE CUADROS Y FIGURAS

**Fig. 1.** Temperatura Media Anual en el Municipio de Jalostotitlán, Jalisco, México.

**Fig. 2.** Precipitación Media Anual en el Municipio de Jalostotitlán, Jalisco, México.

**Fig. 3.** Hidrografía del Municipio de Jalostotitlán, Jalisco, México.

**Fig. 4.** Cuencas Hidrológicas en el Municipio de Jalostotitlán, Jalisco, México.

**Fig. 5.** Regiones Hidrológicas Administrativas de México.

**Fig. 6.** Disponibilidad de Aguas Superficiales en Cuencas Hidrológicas en el Municipio de Jalostotitlán, Jalisco, México.

**Fig. 7.** Porcentaje de ocupación de Cuencas Hidrológicas en el Municipio de Jalostotitlán, Jalisco, México

**Fig. 8.** Aprovechamientos de Aguas Superficiales en el Municipio de Jalostotitlán, Jalisco, México.

**Fig. 9.** Disponibilidad de Aguas Subterráneas en Acuíferos del Municipio de Jalostotitlán, Jalisco, México.

**Fig. 10.** Porcentaje de ocupación de Acuíferos en el Municipio de Jalostotitlán, Jalisco, México

**Fig. 11.** Aprovechamientos de Aguas Subterráneas en el Municipio de Jalostotitlán, Jalisco, México.

**Fig. 12.** Uso de suelo del municipio de Jalostotitlán, Jalisco, México.

**Fig. 13.** Porcentajes de uso de suelo del municipio de Jalostotitlán, Jalisco, México.

**Tabla. 1.** Aprovechamientos de Aguas Superficiales en el Municipio de Jalostotitlán, Jalisco, México.

**Tabla. 2.** Aprovechamientos de Aguas Subterráneas en el Municipio de Jalostotitlán, Jalisco, México.

**Tabla. 3.** Plantas de tratamiento localizadas en el Municipio de Jalostotitlán, Jalisco, México.

**Tabla. 4.** Registro de plantas de tratamiento de aguas residuales localizadas en el municipio de Jalostotitlán.

**Tabla. 5.** Cobertura de saneamiento en el Municipio Jalostotitlán, Jalisco, México.

**Tabla. 6.** Usos de suelo existentes en el Municipio de Jalostotitlán, Jalisco, México.

## 12. ANEXOS

### TÍTULOS DE APROVECHAMIENTOS DE AGUAS SUPERFICIALES EN EL MUNICIPIO DE JALOSTOTITLÁN.

NO.	TITULAR	ASIGNACIÓN	LOCALIDAD	VOLUMEN ASIGNADO	USO
1	MARTINIANO GALLO ALVAREZ	08JAL101510/12ADGR99	MESA DE LOS MERCADO	103572.00	AGRICOLA
2	MARTINIANO GALLO ALVAREZ	08JAL101510/12ADGR99	PASO DE LA LAJA	60000.00	AGRICOLA
3	LEONIDES ANZUA MARTINEZ	08JAL105989/12IAGR99	EL RUANATE	30000.00	AGRICOLA
4	FELIPE TISCAREÑO MARTINEZ	08JAL107563/12IAGR98	MITIC (MITI)	120000.00	AGRICOLA
5	H. AYUNTAMIENTO CONSTITUCIONAL DE JALOSTOTITLAN (APOZOLCO)	08JAL109868/12HOGR98	APOZOLCO	10380.00	PUBLICO URBANO
6	H. AYUNTAMIENTO CONSTITUCIONAL DE JALOSTOTITLAN (ESTANZUELA O GOLONDRINAS)	08JAL109869/12HOGR98	ESTANZUELA O GOLONDRINAS	7786.00	PUBLICO URBANO
7	GUADALUPE CONTRERAS VAZQUEZ	08JAL110223/12AAGR98	CONTRERAS	24000.00	AGRICOLA
8	JOSE JESUS PEREZ GARCIA	08JAL112157/12AAGR99	SAN NICOLAS DE LAS FLORES (SAN NICOLAS)	39000.00	AGRICOLA
9	FRANCISCO PEREZ GARCIA	08JAL112160/12AAGR99	SAN NICOLAS DE LAS FLORES (SAN NICOLAS)	12000.00	AGRICOLA
10	ROGELIO JIMENEZ VILLEGAS	08JAL112162/12IAGR99	SAN NICOLAS DE LAS FLORES (SAN NICOLAS)	57000.00	AGRICOLA
11	GREGORIO GALLO RODRIGUEZ	08JAL112299/12AAGR99	MONTE LARGO (LA LAGUNA)	72000.00	AGRICOLA
12	JOSE DE JESUS PEREZ GARCIA	08JAL112304/12AAGR99	SAN NICOLAS DE LAS FLORES (SAN NICOLAS)	18000.00	AGRICOLA
13	BASILIO GALLO MERCADO Y JOSE LUIS GALLO MERCADO	08JAL112881/12AAGR99	MONTE LARGO (LA LAGUNA)	60000.00	AGRICOLA
14	ABEL GONZALEZ JAUREGUI	08JAL114380/12AAOC12	SAN NICOLAS DE LAS FLORES O SAN NICOLAS	90000.00	AGRICOLA
15	ZACARIAS MACIAS INIGUEZ	08JAL114654/12AAGR99	SAN NICOLAS DE LAS FLORES O SAN NICOLAS	24000.00	AGRICOLA
16	MODESTO RAMIREZ CASILLAS	08JAL115548/12IAGR99	JALOSTOTITLAN	9000.00	AGRICOLA
17	DOMINGO GOMEZ MARTINEZ	08JAL115752/12AAGR99	MITIC (MITI)	48000.00	AGRICOLA
18	JOSE MARIA MACIAS GONZALEZ	08JAL116206/12AKGR99	JALOSTOTITLAN	132000.00	AGRICOLA
19	JOSE MARIA MACIAS GONZALEZ	08JAL116206/12AKGR99	JALOSTOTITLAN	54000.00	AGRICOLA
20	JOSE MARIA MACIAS GONZALEZ	08JAL116206/12AKGR99	JALOSTOTITLAN	54000.00	AGRICOLA
21	RAMON DE LA TORRE GONZALEZ	08JAL116311/12IAGR99	JERUSALEN	6000.00	AGRICOLA
22	BASILIO GALLO MERCADO Y JOSE LUIS GALLO MERCADO	08JAL116432/12AAGR99	JALOSTOTITLAN	48000.00	AGRICOLA
23	RAYMUNDO GUTIERREZ MUÑOZ	08JAL116463/12IHGR99	JALOSTOTITLAN	198000.00	AGRICOLA
24	MODESTO MACIAS LOZA	08JAL116576/12AAGR99	JALOSTOTITLAN	30000.00	AGRICOLA
25	H. AYUNTAMIENTO CONSTITUCIONAL DE JALOSTOTITLAN JALISCO (LA SOLEDAD)	08JAL117010/12HHGR99	LA SOLEDAD	5635.00	PUBLICO URBANO
26	H. AYUNTAMIENTO CONSTITUCIONAL DE JALOSTOTITLAN JALISCO (SANTA MARIA DE LA O.)	08JAL117012/12HAGR99	SANTA MARIA DE LA O	9268.00	PUBLICO URBANO
27	H. AYUNTAMIENTO CONSTITUCIONAL DE JALOSTOTITLAN JALISCO (SAN FRANCISCO)	08JAL117014/12HAGR99	SAN FRANCISCO	2002.00	PUBLICO URBANO
28	H. AYUNTAMIENTO CONSTITUCIONAL DE JALOSTOTITLAN JALISCO (EL SALTO)	08JAL117015/12HDGR99	EL SALTO	4078.00	PUBLICO URBANO
29	H. AYUNTAMIENTO CONSTITUCIONAL DE JALOSTOTITLAN JALISCO (EL RINCON DE LA LAJA)	08JAL117017/12HAGR99	EL RINCON DE LA LAJA	20193.00	PUBLICO URBANO
30	H. AYUNTAMIENTO CONSTITUCIONAL DE JALOSTOTITLAN JALISCO (SANTA ANA DE GUADALUPE)	08JAL117018/12HDGR99	SANTA ANA DE GUADALUPE	16979.00	PUBLICO URBANO

NO.	TITULAR	ASIGNACIÓN	LOCALIDAD	VOLUMEN ASIGNADO	USO
31	H. AYUNTAMIENTO CONSTITUCIONAL DE JALOSTOTITLAN JALISCO (MITIC O MITI)	08JAL118366/12HAGR99	MITIC (MITI)	4226.00	PUBLICO URBANO
32	H. AYUNTAMIENTO CONSTITUCIONAL DE JALOSTOTITLAN JALISCO (EL PEÑON)	08JAL118367/12HAGR99	EL PEÑON	3707.00	PUBLICO URBANO
33	H. AYUNTAMIENTO CONSTITUCIONAL DE JALOSTOTITLAN JALISCO (LA PRESA)	08JAL118368/12HSGR99	LA PRESA	1853.50	PUBLICO URBANO
34	H. AYUNTAMIENTO CONSTITUCIONAL DE JALOSTOTITLAN JALISCO (LA PRESA)	08JAL118368/12HSGR99	LA PRESA	1853.50	PUBLICO URBANO
35	H. AYUNTAMIENTO CONSTITUCIONAL DE JALOSTOTITLAN JALISCO (PRESA DE RAMIREZ)	08JAL118369/12HHGR99	PRESA DE RAMIREZ	1851.20	PUBLICO URBANO
36	H. AYUNTAMIENTO CONSTITUCIONAL DE JALOSTOTITLAN JALISCO (LA NORAGUA)	08JAL118370/12HHGR99	LA NORAGUA	2521.00	PUBLICO URBANO
37	H. AYUNTAMIENTO CONSTITUCIONAL DE JALOSTOTITLAN JALISCO (PASO DE LA LAJA)	08JAL118371/12HAGR99	PASO DE LA LAJA	2521.00	PUBLICO URBANO
38	H. AYUNTAMIENTO CONSTITUCIONAL DE JALOSTOTITLAN JALISCO (EL PEDREGAL)	08JAL118372/12HHGR99	EL PEDREGAL	2126.91	PUBLICO URBANO
39	H. AYUNTAMIENTO CONSTITUCIONAL DE JALOSTOTITLAN JALISCO (EL POTRERO)	08JAL118374/12HAGR99	EL POTRERO	6821.00	PUBLICO URBANO
40	H. AYUNTAMIENTO CONSTITUCIONAL DE JALOSTOTITLAN JALISCO (MESA DE TEOCALTITAN)	08JAL118375/12HHGR99	MESA DE TEOCALTITAN	5412.00	PUBLICO URBANO
41	H. AYUNTAMIENTO CONSTITUCIONAL DE JALOSTOTITLAN JALISCO (LOS PORTALES DE ABAJO)	08JAL118377/12HHGR99	LOS PORTALES DE ABAJO	4671.00	PUBLICO URBANO
42	H. AYUNTAMIENTO CONSTITUCIONAL DE JALOSTOTITLAN JALISCO (LA ESTANZUELA)	08JAL118481/12HDGR99	LA ESTANZUELA	7786.00	PUBLICO URBANO
43	H. AYUNTAMIENTO CONSTITUCIONAL DE JALOSTOTITLAN JALISCO (LAGUNA DEL ORIENTE)	08JAL118482/12HHGR99	LAGUNA DEL ORIENTE	6450.00	PUBLICO URBANO
44	H. AYUNTAMIENTO CONSTITUCIONAL DE JALOSTOTITLAN JALISCO (LA LOMA DE LOS GABRIELES)	08JAL118483/12HHGR99	LA LOMA DE LOS GABRIELES	9039.00	PUBLICO URBANO
45	H. AYUNTAMIENTO CONSTITUCIONAL DE JALOSTOTITLAN JALISCO (LAS CAÑADAS)	08JAL118484/12HDGR99	LAS CAÑADAS	5931.00	PUBLICO URBANO

NO.	TITULAR	ASIGNACIÓN	LOCALIDAD	VOLUMEN ASIGNADO	USO
46	H. AYUNTAMIENTO CONSTITUCIONAL DE JALOSTOTITLAN JALISCO (LA CIENEGA)	08JAL118485/12HDGR99	LA CIENEGA	3559.00	PUBLICO URBANO
47	H. AYUNTAMIENTO CONSTITUCIONAL DE JALOSTOTITLAN JALISCO (EL EPAZOTE DE ABAJO)	08JAL118486/12HHGR99	EL EPAZOTE DE ABAJO	1928.00	PUBLICO URBANO
48	H. AYUNTAMIENTO CONSTITUCIONAL DE JALOSTOTITLAN JALISCO (EL BUEYERO)	08JAL118487/12HHGR99	EL BUEYERO	1854.00	PUBLICO URBANO
49	H. AYUNTAMIENTO CONSTITUCIONAL DE JALOSTOTITLAN JALISCO (LA BAILADORA)	08JAL118488/12HHGR99	LA BAILADORA	2193.00	PUBLICO URBANO
50	H. AYUNTAMIENTO CONSTITUCIONAL DE JALOSTOTITLAN JALISCO (CERRO BLANCO DE FATIMA)	08JAL118489/12HHGR99	CERRO BLANCO DE FATIMA	7311.00	PUBLICO URBANO
51	H. AYUNTAMIENTO CONSTITUCIONAL DE JALOSTOTITLAN JALISCO (COCA O LA ASUNCION)	08JAL118490/12HDGR99	COCA (LA ASUNCION)	4968.00	PUBLICO URBANO
52	H. AYUNTAMIENTO CONSTITUCIONAL DE JALOSTOTITLAN JALISCO (CONTRERAS)	08JAL118491/12HDGR99	CONTRERAS	4374.00	PUBLICO URBANO
53	H. AYUNTAMIENTO CONSTITUCIONAL DE JALOSTOTITLAN JALISCO (EL AMARGOSO O LA PROVIDENCIA)	08JAL118492/12HHGR99	EL AMARGOSO (LA PROVIDENCIA)	5317.00	PUBLICO URBANO
54	H. AYUNTAMIENTO CONSTITUCIONAL DE JALOSTOTITLAN JALISCO (LOS TEPETATES)	08JAL118493/12HHGR99	LOS TEPETATES	1928.00	PUBLICO URBANO
55	H. AYUNTAMIENTO CONSTITUCIONAL DE JALOSTOTITLAN JALISCO (SAN RAFAEL)	08JAL118494/12HHGR99	SAN RAFAEL	1861.00	PUBLICO URBANO
56	H. AYUNTAMIENTO CONSTITUCIONAL DE JALOSTOTITLAN JALISCO (LOS SAUCES)	08JAL118495/12HHGR99	LOS SAUCES	1558.00	PUBLICO URBANO
57	H. AYUNTAMIENTO CONSTITUCIONAL DE JALOSTOTITLAN JALISCO (EL RUANATE)	08JAL118496/12HDGR99	EL RUANATE	5042.00	PUBLICO URBANO
58	H. AYUNTAMIENTO CONSTITUCIONAL DE JALOSTOTITLAN JALISCO (EL SALTO VERDE)	08JAL118497/12HHGR99	EL SALTO VERDE	2077.00	PUBLICO URBANO
59	H. AYUNTAMIENTO CONSTITUCIONAL DE JALOSTOTITLAN JALISCO (SABINO DE ARRIBA)	08JAL118498/12HHGR99	SABINO DE ARRIBA	6228.00	PUBLICO URBANO
60	H. AYUNTAMIENTO CONSTITUCIONAL DE JALOSTOTITLAN JALISCO (LOS RANCHOS)	08JAL118499/12HDGR99	LOS RANCHOS	4968.00	PUBLICO URBANO

NO.	TITULAR	ASIGNACIÓN	LOCALIDAD	VOLUMEN ASIGNADO	USO
61	J. GUADALUPE RAMIREZ CASILLAS	08JAL120125/12IAGR99	EL MOLINO (LA ASUNCION)	21000.00	AGRICOLA
62	H. AYUNTAMIENTO CONSTITUCIONAL DE JALOSTOTITLAN JALISCO (EL POTRERO)	08JAL122192/12HAGR99	EL POTRERO	6821.00	PUBLICO URBANO
63	H. AYUNTAMIENTO CONSTITUCIONAL DE JALOSTOTITLAN JALISCO (LA PARADA)	08JAL122193/12HHGR99	LA PARADA	3262.00	PUBLICO URBANO
64	H. AYUNTAMIENTO CONSTITUCIONAL DE JALOSTOTITLAN JALISCO (PROVIDENCIA DEL NORTE O LA PROVIDENCIA)	08JAL122194/12HHGR99	PROVIDENCIA DEL NORTE (LA PROVIDENCIA)	7860.00	PUBLICO URBANO
65	H. AYUNTAMIENTO CONSTITUCIONAL DE JALOSTOTITLAN JALISCO (SAN ISIDRO)	08JAL122195/12HHGR99	SAN ISIDRO	1558.00	PUBLICO URBANO
66	H. AYUNTAMIENTO CONSTITUCIONAL DE JALOSTOTITLAN JALISCO (TETILLAS)	08JAL122196/12HHGR99	TETILLAS	1113.00	PUBLICO URBANO
67	H. AYUNTAMIENTO CONSTITUCIONAL DE JALOSTOTITLAN JALISCO (EL RANCHITO)	08JAL122197/12HHGR99	EL RANCHITO	1261.00	PUBLICO URBANO
68	H. AYUNTAMIENTO CONSTITUCIONAL DE JALOSTOTITLAN JALISCO (EL DURAZNO)	08JAL122198/12HHGR99	EL DURAZNO	3707.00	PUBLICO URBANO
69	H. AYUNTAMIENTO CONSTITUCIONAL DE JALOSTOTITLAN JALISCO (LA CULEBRA)	08JAL122199/12HHGR99	LA CULEBRA	1261.00	PUBLICO URBANO
70	H. AYUNTAMIENTO CONSTITUCIONAL DE JALOSTOTITLAN JALISCO (ESTANZUELA O GOLONDRINAS)	08JAL122200/12HHGR99	ESTANZUELA O GOLONDRINAS	2373.00	PUBLICO URBANO
71	H. AYUNTAMIENTO CONSTITUCIONAL DE JALOSTOTITLAN JALISCO (JUNTAS DE LOS RIOS)	08JAL122402/12HAGR99	JUNTAS DE LOS RIOS	964.00	PUBLICO URBANO
72	H. AYUNTAMIENTO CONSTITUCIONAL DE JALOSTOTITLAN JALISCO (LA NORAGUA)	08JAL122403/12HFGR99	LA NORAGUA	2521.00	PUBLICO URBANO
73	H. AYUNTAMIENTO CONSTITUCIONAL DE JALOSTOTITLAN JALISCO (EL ZERMEÑO)	08JAL122404/12HHGR99	EL ZERMEÑO	890.00	PUBLICO URBANO
74	H. AYUNTAMIENTO CONSTITUCIONAL DE JALOSTOTITLAN JALISCO (LA TROJE)	08JAL122405/12HHGR99	LA TROJE	1632.00	PUBLICO URBANO
75	H. AYUNTAMIENTO CONSTITUCIONAL DE JALOSTOTITLAN JALISCO (TORTUGAS)	08JAL122406/12HHGR99	TORTUGAS	2447.00	PUBLICO URBANO

NO.	TITULAR	ASIGNACIÓN	LOCALIDAD	VOLUMEN ASIGNADO	USO
76	H. AYUNTAMIENTO CONSTITUCIONAL DE JALOSTOTITLAN JALISCO (LA ASUNCION O EL MOLINO)	08JAL122407/12HHGR99	EL MOLINO (LA ASUNCION)	1484.00	PUBLICO URBANO
77	H. AYUNTAMIENTO CONSTITUCIONAL DE JALOSTOTITLAN JALISCO (LOS MEZQUITILLOS)	08JAL122408/12HHGR99	LOS MEZQUITILLOS	1261.00	PUBLICO URBANO
78	H. AYUNTAMIENTO CONSTITUCIONAL DE JALOSTOTITLAN JALISCO (LA MEDIA ANEGA)	08JAL122409/12HFGR99	LA MEDIA ANEGA	1706.00	PUBLICO URBANO
79	H. AYUNTAMIENTO CONSTITUCIONAL DE JALOSTOTITLAN JALISCO (LAGUNA DEL ORIENTE)	08JAL122410/12HHGR99	LAGUNA DEL ORIENTE	6450.00	PUBLICO URBANO
80	H. AYUNTAMIENTO CONSTITUCIONAL DE JALOSTOTITLAN JALISCO (HUERTAS DE ABAJO)	08JAL122411/12HHGR99	HUERTAS DE ABAJO	371.00	PUBLICO URBANO
81	H. AYUNTAMIENTO CONSTITUCIONAL DE JALOSTOTITLAN JALISCO (GUZMAN)	08JAL122412/12HHGR99	GUZMAN	2002.00	PUBLICO URBANO
82	H. AYUNTAMIENTO CONSTITUCIONAL DE JALOSTOTITLAN JALISCO (LA SOLEDAD)	08JAL122451/12HHGR99	LA SOLEDAD	5635.00	PUBLICO URBANO
83	H. AYUNTAMIENTO CONSTITUCIONAL DE JALOSTOTITLAN JALISCO (CHILARILLOS)	08JAL122454/12HHGR99	CHILARILLOS	1706.00	PUBLICO URBANO
84	MIGUEL GONZALEZ REYNOSO	08JAL123787/12ISGR00	LA LAJA	30000.00	AGRICOLA
85	SALVADOR GUTIERREZ GONZALEZ	08JAL123788/12ISGR00	LA CIENEGA	36000.00	AGRICOLA
86	JOSE LUIS LOZANO PEREZ	08JAL124472/12AAGR00	JALOSTOTITLAN	14400.00	AGRICOLA
87	SALVADOR JIMENEZ VALLEJO	08JAL125180/12ASGR01	LA LAJA	42000.00	AGRICOLA
88	TAURINO LOZA GONZALEZ	08JAL125853/12ABGR03	LA LAJA	3820.00	AGRICOLA
89	GLORIA ARACELI RAMIREZ GUTIERREZ	08JAL126093/12AAGR04	JALOSTOTITLAN	90000.00	AGRICOLA
90	GUILLERMINA GUTIERREZ SALGADO	08JAL126804/12AAGR03	JALOSTOTITLAN	9000.00	AGRICOLA
91	IGNACIO RAMIREZ GUTIERREZ	08JAL126835/12AAGR03	JALOSTOTITLAN	48000.00	AGRICOLA
92	JOSE GUTIERREZ GUTIERREZ	08JAL128731/12AAOC07	EL MOLINO (ASUNCION)	8000.00	AGRICOLA
93	SALVADOR LOPEZ VALLEJO	08JAL128744/12AHOC07	SANTA MARIA DE LA O	96000.00	AGRICOLA
94	EMILIO GUTIERREZ CUELLAR	A4JAL101455/12AAGE95	JALOSTOTITLAN	140800.00	AGRICOLA
95	RAYMUNDO GUTIERREZ MUÑOZ	A4JAL101515/12AAGE96	JALOSTOTITLAN	181440.00	AGRICOLA
96	JOSE ESPINOZA MARTINEZ	A4JAL101590/12AAGE94	JALOSTOTITLAN	18057.00	AGRICOLA
97	CRUZ ROMO PADILLA	A4JAL102038/12AAGE94	LA LAJA	12096.00	AGRICOLA
98	NAHUM SABEL TOSTADO GUTIERREZ	A4JAL104049/12ASGE96	JALOSTOTITLAN	19469.00	AGRICOLA
99	NAHUM SABEL TOSTADO GUTIERREZ	A4JAL104049/12ASGE96	JALOSTOTITLAN	47952.00	AGRICOLA

**TÍTULOS DE APROVECHAMIENTOS DE AGUAS SUBTERRÁNEAS EN EL MUNICIPIO DE JALOSTOTITLÁN.**

NO.	TITULAR	ASIGNACIÓN	LOCALIDAD	VOLUMEN ASIGNADO	USO
1	LORENZO SANCHEZ RENTERIA	08JAL102027/12AMOC09	POZO DE LA ASUNCION	23146.00	AGRICOLA
2	MA. CONCEPCION RAMIREZ URTEAGA	08JAL102654/12AMGR97	MITIC (MITI)	120000.00	AGRICOLA
3	DOMINGO MARTIN RAMIREZ	08JAL102926/12IMGR99	JALOSTOTITLAN	12000.00	AGRICOLA
4	BAUDELIA GONZALEZ GONZALEZ	08JAL102927/12IMGR98	EL HUISACHAL O EL CRUCERO	24000.00	AGRICOLA
5	MOISES NAVARRO CASTELLANOS	08JAL102932/12IMGR06	KILOMETRO 2	120000.00	AGRICOLA
6	J. REFUGIO GUTIERREZ CORNEJO	08JAL104718/12AMGR97	EL MOLINO (LA ASUNCION)	102000.00	AGRICOLA
7	DANIEL RAMIREZ RABAGO	08JAL106176/12IMGR97	TORTUGAS	120000.00	AGRICOLA
8	DANIEL RAMIREZ RABAGO	08JAL106574/12AMGR97	SAN FRANCISCO	72000.00	AGRICOLA
9	ARTURO MACIAS PLASCENCIA	08JAL106579/12AMGR97	JALOSTOTITLÁN	30087.00	AGRICOLA
10	CASIMIRO GUTIERREZ JIMENEZ	08JAL106722/12IMGR98	TEOCALTITAN DE GUADALUPE (TEOCALTITAN)	165.00	DOMESTICO
11	CLUB SOCIAL Y DEPORTIVO JALOS, A.C.	08JAL106848/12EMGR98	JALOSTOTITLÁN	5110.00	SERVICIOS
12	FELIPE GUTIERREZ GONZALEZ	08JAL107250/12IMGR98	JALOSTOTITLAN	78000.00	AGRICOLA
13	HECTOR MANUEL MACIAS CORNEJO	08JAL107926/12IMGR98	LA LAJA	24000.00	AGRICOLA
14	JOSE NOEL PEREZ DE ALBA	08JAL108192/12AMGR98	ALTO DEL MULATO	165625.00	AGRICOLA
15	FELIX GUTIERREZ HURTADO	08JAL108219/12AMGR98	EL MUERTO	42000.00	AGRICOLA
16	JOSE NOEL, JORGE ALEJANDRO PEREZ DE ALBA (HERMANOS) Y JOSUE NOEL PEREZ DE ANDA	08JAL108430/12IMGR98	LAS TINAJAS	87696.00	AGRICOLA
17	EULOGIA REYNOSO SALGADO	08JAL108539/12IMGR98	KILOMETRO 2	96000.00	AGRICOLA
18	JOSE REYNOSO JIMENEZ	08JAL108551/12IMGR98	CONTRERAS	10175.00	AGRICOLA
19	SERGIO PADILLA GUTIERREZ	08JAL108674/12IMGR98	EL PEDREGAL	96000.00	AGRICOLA
20	LUIS MARTIN MARTIN	08JAL108906/12AMGR98	LABOR DE ABALSA	12000.00	AGRICOLA
21	SOLEDAD ROMO ROMO	08JAL109012/12IMGR98	MAIZ AMARILLO	24000.00	AGRICOLA
22	H. AYUNTAMIENTO CONSTITUCIONAL DE JALOSTOTITLAN (SAN NICOLAS DE LAS FLORES O SAN NICOLAS)	08JAL109870/12HMGR98	SAN NICOLAS DE LAS FLORES O SAN NICOLAS	17053.00	PUBLICO URBANO
23	H. AYUNTAMIENTO CONSTITUCIONAL DE JALOSTOTITLAN (LA SALVE)	08JAL109871/12HMGR98	LA SALVE	17646.00	PUBLICO URBANO
24	H. AYUNTAMIENTO CONSTITUCIONAL DE JALOSTOTITLAN (RANCHO VIEJO)	08JAL109872/12HMGR98	RANCHO VIEJO	7414.00	PUBLICO URBANO
25	H. AYUNTAMIENTO CONSTITUCIONAL DE JALOSTOTITLAN (SAN GASPAR DE LOS REYES O SAN GASPAR)	08JAL109873/12HMGR98	SAN GASPAR DE LOS REYES O SAN GASPAR	62948.00	PUBLICO URBANO
26	H. AYUNTAMIENTO CONSTITUCIONAL DE JALOSTOTITLAN (SANTA ISABEL)	08JAL109874/12HMGR98	SANTA ISABEL	16162.00	PUBLICO URBANO
27	H. AYUNTAMIENTO CONSTITUCIONAL DE JALOSTOTITLAN (TEOCALTITAN DE GUADALUPE O TEOCALTITAN)	08JAL109875/12HMGR98	TEOCALTITAN DE GUADALUPE (TEOCALTITAN)	33142.00	PUBLICO URBANO
28	H. AYUNTAMIENTO CONSTITUCIONAL DE JALOSTOTITLAN (EL MAYORAL)	08JAL109876/12HMGR98	EL MAYORAL	15644.00	PUBLICO URBANO
29	H. AYUNTAMIENTO CONSTITUCIONAL DE JALOSTOTITLAN (LAS CAÑAS O SANTA MARTHA)	08JAL109877/12HMGR98	LAS CAÑAS O SANTA MARTHA	11492.00	PUBLICO URBANO
30	ZACARIAS MACIAS ÑIGUEZ	08JAL110087/12AMGR98	SAN GASPAR DE LOS REYES	30000.00	AGRICOLA

NO.	TITULAR	ASIGNACIÓN	LOCALIDAD	VOLUMEN ASIGNADO	USO
31	ARTURO GUTIERREZ MAGAÑA	08JAL110252/12IMGR98	EL AMARRADERO	60000.00	AGRICOLA
32	LUCIANO ROMO MORA	08JAL110269/12IMGR98	TORTUGAS	24000.00	AGRICOLA
33	J. DE JESUS VALLEJO VALLEJO	08JAL110270/12IMGR98	JALOSTOTITLÁN	18000.00	AGRICOLA
34	J. JESUS GUTIERREZ GONZALEZ	08JAL110307/12IMGR98	LA PRESA	102000.00	AGRICOLA
35	JOSE ANA GUTIERREZ ROMO	08JAL110321/12AMGR98	LA LABOR	96000.00	AGRICOLA
36	J. GUADALUPE Y J. REFUGIO ROMO ROMO (HERMANOS)	08JAL110341/12IMGR98	LOS PORTALES DE ARRIBA	54000.00	AGRICOLA
37	MARCELINO ROMO GALLARDO	08JAL110358/12AMGR98	MITIC (MITI)	48000.00	AGRICOLA
38	RIGOBERTO GUTIERREZ GARCIA	08JAL111110/12AMGR99	LAS CAÑADAS	60000.00	AGRICOLA
39	MIGUEL GUTIERREZ ROMO	08JAL111395/12IMGR99	LA NORAGUA	59270.00	AGRICOLA
40	BASILIO GALLO MERCADO	08JAL112000/12AMGR99	MONTE LARGO (LA LAGUNA)	30000.00	AGRICOLA
41	ANGEL ROMO ROMO, EMILIANO CERVANTES GONZALEZ, JOSE GUADALUPE CERVANTES GONZALEZ Y JOSE ALFREDO CERVANTES GONZALEZ	08JAL112100/12AMGR99	EL MAYORAL DE ABAJO	54000.00	AGRICOLA
42	FELIPE GUTIERREZ PEREZ	08JAL112217/12AMGR99	EL CRUCERO	96000.00	AGRICOLA
43	JOSE DE JESUS CERVANTES GONZALEZ	08JAL112428/12AMGR99	LOS SAUCES	94524.00	AGRICOLA
44	TEODORO MARTIN JAUREGUI	08JAL113172/12AMGR99	JALOSTOTITLAN	6000.00	AGRICOLA
45	MARIA INES GONZALEZ GONZALEZ	08JAL113651/12IMGR99	JALOSTOTITLAN	48000.00	AGRICOLA
46	VALENTIN REYNOSO PEREZ	08JAL113652/12IMGR99	JALOSTOTITLAN	108000.00	AGRICOLA
47	VALENTIN REYNOSO VALLEJO	08JAL113653/12IMGR99	JALOSTOTITLAN	180000.00	AGRICOLA
48	MANUEL ROMO RUIZ	08JAL113689/12IMOC11	JALOSTOTITLAN	50000.00	AGRICOLA
49	MAXIMO RAMIREZ JAUREGUI	08JAL113944/12IMGR99	EL TEPOZAN	30000.00	AGRICOLA
50	MAXIMO RAMIREZ JAUREGUI	08JAL113944/12IMGR99	EL TEPOZAN	90000.00	AGRICOLA
51	MARTIN CORNEJO RENTERIA Y JOSE CORNEJO RENTERIA	08JAL114038/12IMGR99	EL HUISACHALO EL CRUCERO	18999.00	AGRICOLA
52	ALVARO JAUREGUI ROMO	08JAL114109/12IMGR99	JALOSTOTITLAN	22175.00	AGRICOLA
53	ALVARO JAUREGUI ROMO	08JAL114109/12IMGR99	JALOSTOTITLAN	22175.00	AGRICOLA
54	FELIPE GUTIERREZ GONZALEZ	08JAL114360/12IMGR99	JALOSTOTITLAN	42000.00	AGRICOLA
55	FRANCISCO PADILLA GARCIA	08JAL115141/12IMGR99	EL HUIZACHAL (EL CRUCERO)	36000.00	AGRICOLA
56	FRANCISCO PADILLA GARCIA	08JAL115141/12IMGR99	LOS SAUCES	16841.00	AGRICOLA
57	FRANCISCO PADILLA GARCIA	08JAL115141/12IMGR99	EL HUIZACHAL (EL CRUCERO)	18520.00	AGRICOLA
58	HECTOR MANUEL MACIAS CORNEJO	08JAL116144/12IMGR99	JALOSTOTITLAN	21000.00	AGRICOLA
59	EFREN JIMENEZ CASILLAS	08JAL116145/12AMGR99	JALOSTOTITLAN	96000.00	AGRICOLA
60	RUBEN DARIO LOPEZ SOTO	08JAL116219/12CMGR99	JALOSTOTITLAN	1095.00	DOMESTICO
61	JUAN CARLOS REYNOSO VALLEJO	08JAL116263/12AMGR99	JALOSTOTITLAN	3000.00	AGRICOLA
62	JOSE GONZALEZ RODRIGUEZ	08JAL116476/12IMGR99	JALOSTOTITLAN	31369.00	AGRICOLA
63	ALFREDO PADILLA PADILLA	08JAL116485/12AMGR99	JALOSTOTITLAN	54000.00	AGRICOLA
64	ANDRES GONZALEZ GONZALEZ	08JAL116876/12IMGR99	LOMA DE ALBA	30000.00	AGRICOLA
65	H. AYUNTAMIENTO CONSTITUCIONAL DE JALOSTOTITLAN JALISCO (LA SELVA)	08JAL117011/12HMGR99	LA SELVA	1558.00	PUBLICO URBANO
66	H. AYUNTAMIENTO CONSTITUCIONAL DE JALOSTOTITLAN JALISCO (SAN PEDRO)	08JAL117013/12HMGR99	SAN PEDRO	2393.00	PUBLICO URBANO
67	H. AYUNTAMIENTO CONSTITUCIONAL DE JALOSTOTITLAN JALISCO (EL SABINO)	08JAL117016/12HMGR99	EL SABINO	2059.00	PUBLICO URBANO
68	DAMACIO GONZALEZ PEREZ	08JAL117778/12IMGR99	JALOSTOTITLAN	96000.00	AGRICOLA
69	TERESO GUTIERREZ GUTIERREZ	08JAL117788/12IMGR99	TEOCALTITAN DE GUADALUPE (TEOCALTITAN)	90000.00	AGRICOLA
70	ADRIAN MARTIN VILLALPANDO	08JAL118295/12AMOC07	EL SABINO	42000.00	AGRICOLA

NO.	TITULAR	ASIGNACIÓN	LOCALIDAD	VOLUMEN ASIGNADO	USO
71	H. AYUNTAMIENTO CONSTITUCIONAL DE JALOSTOTITLAN JALISCO (POZO DE LA ASUNCION)	08JAL118364/12HMGR99	POZO DE LA ASUNCION	3484.00	PUBLICO URBANO
72	H. AYUNTAMIENTO CONSTITUCIONAL DE JALOSTOTITLAN JALISCO (LOS PLANES)	08JAL118373/12HMGR99	LOS PLANES	3484.00	PUBLICO URBANO
73	H. AYUNTAMIENTO CONSTITUCIONAL DE JALOSTOTITLAN JALISCO (EL MAYORAL DE ABAJO)	08JAL118376/12HMGR99	EL MAYORAL DE ABAJO	15644.00	PUBLICO URBANO
74	H. AYUNTAMIENTO CONSTITUCIONAL DE JALOSTOTITLAN JALISCO	08JAL118378/12HMGR99	JALOSTOTITLAN	709560.00	PUBLICO URBANO
75	H. AYUNTAMIENTO CONSTITUCIONAL DE JALOSTOTITLAN JALISCO ( EL DURAZNO)	08JAL118473/12HMGR99	EL DURAZNO	2924.00	PUBLICO URBANO
76	H. AYUNTAMIENTO CONSTITUCIONAL DE JALOSTOTITLAN JALISCO ( LA AGUILA)	08JAL118474/12HPGR99	LA AGUILA	5857.00	PUBLICO URBANO
77	H. AYUNTAMIENTO CONSTITUCIONAL DE JALOSTOTITLAN JALISCO ( BARRIO DE REYES)	08JAL118475/12HMGR99	BARRIO DE REYES	5265.00	PUBLICO URBANO
78	H. AYUNTAMIENTO CONSTITUCIONAL DE JALOSTOTITLAN JALISCO (LA LAJA)	08JAL118476/12HMGR99	LA LAJA	2002.00	PUBLICO URBANO
79	H. AYUNTAMIENTO CONSTITUCIONAL DE JALOSTOTITLAN JALISCO (EL ALTO DE SAN JOAQUIN)	08JAL118477/12HMGR99	EL ALTO DE SAN JOAQUIN	5716.00	PUBLICO URBANO
80	H. AYUNTAMIENTO CONSTITUCIONAL DE JALOSTOTITLAN JALISCO (CAPELLANIA)	08JAL118478/12HMGR99	CAPELLANIA	1994.00	PUBLICO URBANO
81	H. AYUNTAMIENTO DE JALOSTOTITLAN JALISCO (CERRO BLANCO DE LAS CASILLAS)	08JAL118479/12HMGR99	CERRO BLANCO DE LAS CASILLAS	6673.00	PUBLICO URBANO
82	H. AYUNTAMIENTO DE JALOSTOTITLAN JALISCO (LOMA DE SAN ANTONIO)	08JAL118480/12HMGR99	LOMA DE SAN ANTONIO	3938.00	PUBLICO URBANO
83	H. AYUNTAMIENTO CONSTITUCIONAL DE JALOSTOTITLAN JALISCO (RANCHO VIEJO)	08JAL118500/12HMGR99	RANCHO VIEJO	7414.00	PUBLICO URBANO
84	H. AYUNTAMIENTO CONSTITUCIONAL DE JALOSTOTITLAN JALISCO (SANTA MARTHA O LOS CAÑOS)	08JAL118551/12HMGR99	SANTA MARTHA (LOS CAÑOS)	3988.00	PUBLICO URBANO
85	H. AYUNTAMIENTO CONSTITUCIONAL DE JALOSTOTITLAN JALISCO (EL RIALENGO)	08JAL118552/12HMGR99	EL RIALENGO	816.00	PUBLICO URBANO

NO.	TITULAR	ASIGNACIÓN	LOCALIDAD	VOLUMEN ASIGNADO	USO
86	H. AYUNTAMIENTO CONSTITUCIONAL DE JALOSTOTITLAN JALISCO (EL TEPOZAN)	08JAL118553/12HMGR99	EL TEPOZAN	3187.00	PUBLICO URBANO
87	JESUS MARIA GUTIERREZ MUÑOZ	08JAL118990/12IMGR99	JALOSTOTITLAN	52175.00	AGRICOLA
88	JESUS DELGADILLO ALVARADO	08JAL120123/12IMGR99	EL TEPOZAN	1368.75	PECUARIO
89	SABAS LOZANO DELGADILLO	08JAL120126/12IMGR99	JALOSTOTITLAN	120000.00	AGRICOLA
90	GUADALUPE PADILLA PADILLA	08JAL120130/12GMGR99	CAÑADA DE GOMEZ	12775.00	PECUARIO
91	H. AYUNTAMIENTO CONSTITUCIONAL DE JALOSTOTITLAN JALISCO ( LA ESTANCIA ABAJO O LA ESTANCIA)	08JAL122186/12HPGR99	LA ESTANCIA ABAJO (LA ESTANCIA)	2890.00	PUBLICO URBANO
92	H. AYUNTAMIENTO CONSTITUCIONAL DE JALOSTOTITLAN JALISCO ( EL RAICERO)	08JAL122187/12HMGR99	EL RAICERO	2595.00	PUBLICO URBANO
93	H. AYUNTAMIENTO CONSTITUCIONAL DE JALOSTOTITLAN JALISCO ( EL RUANATE)	08JAL122188/12HMGR99	EL RUANATE	5042.00	PUBLICO URBANO
94	H. AYUNTAMIENTO CONSTITUCIONAL DE JALOSTOTITLAN JALISCO ( EL ROSARIO)	08JAL122189/12HPGR99	EL ROSARIO	1484.00	PUBLICO URBANO
95	H. AYUNTAMIENTO CONSTITUCIONAL DE JALOSTOTITLAN JALISCO (POTRERO BLANCO)	08JAL122190/12HMGR99	POTRERO BLANCO	1854.00	PUBLICO URBANO
96	H. AYUNTAMIENTO CONSTITUCIONAL DE JALOSTOTITLAN JALISCO (MONTE LARGO O LA LAGUNA)	08JAL122191/12HMGR99	MONTE LARGO (LA LAGUNA)	1261.00	PUBLICO URBANO
97	H. AYUNTAMIENTO CONSTITUCIONAL DE JALOSTOTITLAN JALISCO (LOS PORTALES DE ABAJO)	08JAL122340/12HMGR99	LOS PORTALES DE ABAJO	4671.00	PUBLICO URBANO
98	H. AYUNTAMIENTO CONSTITUCIONAL DE JALOSTOTITLAN JALISCO (LOS PLANES)	08JAL122341/12HMGR99	LOS PLANES	3484.00	PUBLICO URBANO
99	H. AYUNTAMIENTO CONSTITUCIONAL DE JALOSTOTITLAN JALISCO (TIERRAS BLANCAS)	08JAL122342/12HPGR99	TIERRAS BLANCAS	1409.00	PUBLICO URBANO
100	H. AYUNTAMIENTO CONSTITUCIONAL DE JALOSTOTITLAN JALISCO (LA MORA)	08JAL122343/12HMGR99	LA MORA	6154.00	PUBLICO URBANO
101	H. AYUNTAMIENTO CONSTITUCIONAL DE JALOSTOTITLAN JALISCO (LOMA DE ALBA)	08JAL122344/12HMGR99	LOMA DE ALBA	2521.00	PUBLICO URBANO
102	H. AYUNTAMIENTO CONSTITUCIONAL DE JALOSTOTITLAN JALISCO (LAJA DE ARRIBA)	08JAL122345/12HPGR99	LAJA DE ARRIBA	7118.00	PUBLICO URBANO
103	H. AYUNTAMIENTO CONSTITUCIONAL DE JALOSTOTITLAN JALISCO (LA LABOR)	08JAL122346/12HMGR99	LA LABOR	2595.00	PUBLICO URBANO

NO.	TITULAR	ASIGNACIÓN	LOCALIDAD	VOLUMEN ASIGNADO	USO
104	H. AYUNTAMIENTO CONSTITUCIONAL DE JALOSTOTITLAN JALISCO (JERUSALEN)	08JAL122347/12HMGR99	JERUSALEN	1558.00	PUBLICO URBANO
105	H. AYUNTAMIENTO CONSTITUCIONAL DE JALOSTOTITLAN JALISCO (EL JABALI)	08JAL122348/12HMGR99	JABALI	594.00	PUBLICO URBANO
106	H. AYUNTAMIENTO CONSTITUCIONAL DE JALOSTOTITLAN JALISCO (EL HUIZACHAL O EL CRUCERO)	08JAL122349/12HMGR99	EL HUIZACHAL (EL CRUCERO)	519.00	PUBLICO URBANO
107	H. AYUNTAMIENTO CONSTITUCIONAL DE JALOSTOTITLAN JALISCO (AGUA ESCONDIDA O LA GRANJA)	08JAL122350/12HMGR99	LA GRANJA (AGUA ESCONDIDA)	2890.00	PUBLICO URBANO
108	H. AYUNTAMIENTO CONSTITUCIONAL DE JALOSTOTITLAN JALISCO (GRANJA PILOTO)	08JAL122401/12HMGR99	GRANJA PILOTO	2447.00	PUBLICO URBANO
109	H. AYUNTAMIENTO CONSTITUCIONAL DE JALOSTOTITLAN JALISCO (CERRO BLANCO DE LAS CASILLAS)	08JAL122452/12HMGR99	CERRO BLANCO DE LAS CASILLAS	6673.00	PUBLICO URBANO
110	H. AYUNTAMIENTO CONSTITUCIONAL DE JALOSTOTITLAN JALISCO (SANTA ANA DE GUADALUPE)	08JAL122453/12HMGR99	SANTA ANA DE GUADALUPE	16979.00	PUBLICO URBANO
111	JOSE DE JESUS ALVAREZ CASILLAS	08JAL122575/12IMGR99	VALLARTA (EL HALCON)	52175.00	AGRICOLA
112	GERARDO ROMO RUIZ	08JAL122905/12AMGR99	JALOSTOTITLAN	54000.00	AGRICOLA
113	ISIDRO JIMENEZ OLIVAR	08JAL123527/12AMGR00	SAN NICOLAS DE LAS FLORES	44762.00	AGRICOLA
114	ISAIAS JOSE GONZALEZ PADILLA	08JAL123664/12AMGR01	VENTANILLAS	54000.00	AGRICOLA
115	MIGUEL GONZALEZ REYNOSO	08JAL123787/12ISGR00	JALOSTOTITLAN	24000.00	AGRICOLA
116	MIGUEL GONZALEZ REYNOSO	08JAL123787/12ISGR00	LA LAJA	6000.00	AGRICOLA
117	SALVADOR GUTIERREZ GONZALEZ	08JAL123788/12ISGR00	LA CIENEGA	6000.00	AGRICOLA
118	DOLORES RAQUEL REYNOSO JIMENEZ	08JAL123865/12AMGR00	LA COFRADIA	24000.00	AGRICOLA
119	JUAN REYNOSO CAMPOS	08JAL123884/12IMGR00	JALOSTOTITLAN	60000.00	AGRICOLA
120	JOSE REYNOSO JIMENEZ	08JAL123886/12AMGR00	LABOR DE ABALSA	27000.00	AGRICOLA
121	JOSE REYNOSO JIMENEZ	08JAL123886/12AMGR00	LABOR DE ABALSA	96000.00	AGRICOLA
122	JOSE REYNOSO JIMENEZ	08JAL123886/12AMGR00	CAÑADA DE GOMEZ	96000.00	AGRICOLA
123	JOSE GUADALUPE REYNOSO OLIVAR	08JAL123920/12AMGR00	EL HUISACHAL O EL CRUCERO	54000.00	AGRICOLA
124	MANUEL MARTINEZ MARTINEZ	08JAL124049/12AMGR00	JALOSTOTITLAN	30000.00	AGRICOLA
125	MARCELINO ROMO GALLARDO	08JAL124191/12AMGR01	CHILARILLOS	96000.00	AGRICOLA
126	MARIO PADILLA MARTINEZ	08JAL124414/12AMGR00	JALOSTOTITLAN	27000.00	AGRICOLA
127	FRANCISCO JAVIER MERCADO DE LA TORRE	08JAL124589/12IMGR01	LAS TORTUGAS	90000.00	AGRICOLA
128	FRANCISCO JAVIER MERCADO DE LA TORRE	08JAL124667/12APGR00	LAS TORTUGAS	18000.00	AGRICOLA
129	VALENTIN RAMIREZ MERCADO	08JAL124669/12AMGR00	SAN GASPARD DE LOS REYES (SAN GASPARD)	60000.00	AGRICOLA
130	TECNOLOGIA EN ALIMENTOS PROCESADOS, S.A. DE C.V.	08JAL124757/12FMOC12	JALOSTOTITLAN	241040.00	INDUSTRIAL
131	JOSE ROBERTO GUTIERREZ PEREZ	08JAL124787/12AMGR01	JALOSTOTITLÁN	36000.00	AGRICOLA
132	LUIS JESUS RAMIREZ JIMENEZ	08JAL124872/12IMGR01	JALOSTOTITLAN	210000.00	AGRICOLA
133	EMILIA BARBA GUTIERREZ	08JAL124920/12AMGR01	PASO DE LA LAJA	18000.00	AGRICOLA
134	FRANCISCO JIMENEZ PEREZ	08JAL124974/12AMGR01	COCA (LA ASUNCION)	96000.00	AGRICOLA
135	ROBERTO ROMO GALLARDO	08JAL125012/12AMGR01	VALLARTA (EL HALCON)	216000.00	AGRICOLA
136	FRANCISCO PADILLA GARCIA	08JAL125028/12AMGR01	SAN NICOLAS DE LAS FLORES	23345.00	AGRICOLA
137	ROBERTO ROMO GALLARDO	08JAL125167/12AMGR01	VALLARTA (EL HALCON)	216000.00	AGRICOLA
138	ROBERTO ROMO GALLARDO	08JAL125167/12AMGR01	VALLARTA (EL HALCON)	54000.00	AGRICOLA
139	ROBERTO ROMO GALLARDO	08JAL125167/12AMGR01	VALLARTA (EL HALCON)	96000.00	AGRICOLA
140	SALVADOR JIMENEZ VALLEJO	08JAL125180/12ASGR01	LA LAJA	6000.00	AGRICOLA

NO.	TITULAR	ASIGNACIÓN	LOCALIDAD	VOLUMEN ASIGNADO	USO
141	JOSE SOTO REYNOSO	08JAL125329/12IMGR01	LOS PORTALES DE ARRIBA	14875.00	AGRICOLA
142	SOLEDAD DE LOS DOLORES MARTIN PEREZ	08JAL125364/12AMGR01	LA MORA	6000.00	AGRICOLA
143	SOLEDAD DE LOS DOLORES MARTIN PEREZ	08JAL125364/12AMGR01	LA MORA	24000.00	AGRICOLA
144	MARCOS DURAN HERNANDEZ	08JAL125367/12AMGR01	TORTUGAS	90000.00	AGRICOLA
145	FELIPE RAUL MIJANGOS PACHECO	08JAL125448/12AMGR02	EL GATO	72000.00	AGRICOLA
146	JESUS PEREZ MARTIN	08JAL125452/12AMGR01	LA ESTANCIA ABAJO (LA ESTANCIA)	96000.00	AGRICOLA
147	ROBERTO ROMO MUÑOZ	08JAL125464/12AMGR02	SAN GASPAR DE LOS REYES (SAN GASPAR)	96000.00	AGRICOLA
148	MARIA ISIDRA VALLEJO GUTIERREZ	08JAL125522/12AMGR02	LAS TORTUGAS	96000.00	AGRICOLA
149	ENRIQUE REYNOSO GONZALEZ	08JAL125595/12AMGR02	TETILLAS	54000.00	AGRICOLA
150	GUILLERMO PADILLA PADILLA	08JAL125599/12AMGR02	SAN FRANCISCO	216000.00	AGRICOLA
151	EXTRACCIONES LA ESTANCIA, S.A. DE C.V.	08JAL125602/12AMGR02	LA ESTANCIA ABAJO (LA ESTANCIA)	90000.00	AGRICOLA
152	ALBERTO GUTIERREZ GONZALEZ	08JAL125604/12AMGR02	JALOSTOTITLAN	36000.00	AGRICOLA
153	ENRIQUE GONZALEZ GUTIERREZ	08JAL125610/12AMGR02	SAN GASPAR DE LOS REYES (SAN GASPAR)	54000.00	AGRICOLA
154	FRANCISCO PADILLA GARCIA	08JAL125661/12AMGR02	EL GATO	90000.00	AGRICOLA
155	ROBERTO JIMENEZ BRISUELA	08JAL125713/12AMGR02	SAN RAFAEL	72000.00	AGRICOLA
156	SALVADOR PADILLA PADILLA Y GUILLERMO PADILLA PADILLA	08JAL125725/12AMGR02	JERUSALEN	192000.00	AGRICOLA
157	J. ASUNCION MARTIN SANDOVAL	08JAL125726/12AMGR06	TIERRAS BLANCAS	24000.00	AGRICOLA
158	MARIA ELIZA SANCHEZ ALEJANDRE	08JAL125829/12IMGR04	LOS PORTALES DE ARRIBA	48525.00	AGRICOLA
159	NICOLAS MARTIN GUTIERREZ	08JAL125845/12IMGR02	LAGUNA DEL ORIENTE	48000.00	AGRICOLA
160	H. AYUNTAMIENTO CONSTITUCIONAL DE JALOSTOTITLAN JALISCO(MONTELARGO)	08JAL125884/12HMGR02	MONTE LARGO (LA LAGUNA)	10950.00	PUBLICO URBANO
161	ILARIO RAMIREZ RAMIREZ	08JAL125885/12AMGR02	COCA (LA ASUNCION)	18960.00	AGRICOLA
162	ANTONIO PADILLA GUTIERREZ	08JAL125968/12AMGR02	CAÑADA DE GOMEZ	120000.00	AGRICOLA
163	SALOME GONZALEZ VAZQUEZ	08JAL125996/12AMGR03	CERCA BLANCA (LOS CAMACHO)	61092.00	AGRICOLA
164	FRANCISCO DE LUNA GUTIERREZ	08JAL126011/12AMGR03	LOS RANCHOS	13318.00	AGRICOLA
165	J. JESUS RAMIREZ RAMIREZ	08JAL126016/12IMGR03	EL HUIZACHAL (EL CRUCERO)	210000.00	AGRICOLA
166	ABEL RAMIREZ JIMENEZ	08JAL126027/12IMGR03	EL HUIZACHAL (EL CRUCERO)	180000.00	AGRICOLA
167	GUSTAVO ROMO ROMO	08JAL126046/12AMGR03	LA BARRANCA	150000.00	AGRICOLA
168	MARIA ISIDRA VALLEJO GUTIERREZ	08JAL126065/12AMGR03	EL AMARGOSO (LA PROVIDENCIA)	120000.00	AGRICOLA
169	MANUEL ROMO RUIZ	08JAL126073/12AMGR02	EL COLLAME	204000.00	AGRICOLA
170	EVARISTO TISCAREÑO MARTINEZ	08JAL126105/12AMGR03	MITIC (MITI)	216000.00	AGRICOLA
171	J. GUADALUPE RABAGO PEREZ	08JAL126221/12AMGR02	LAS CAÑADAS	6000.00	AGRICOLA
172	JUAN MANUEL MARTIN GONZALEZ	08JAL126319/12AMGR02	LOS CEDROS	96000.00	AGRICOLA
173	ROBERTO ROMO GALLARDO	08JAL126482/12AMGR03	VALLARTA (EL HALCON)	216000.00	AGRICOLA
174	FELIPE GUTIERREZ PEREZ	08JAL126610/12AMGR03	CAÑADA DE GÓMEZ	87886.00	AGRICOLA
175	ALFONSO MERCADO REYNOSO	08JAL126838/12AMGR03	EL BORDO	90000.00	AGRICOLA
176	FRANCISCO DE LUNA GUTIERREZ	08JAL126863/12AMGR03	LA MORA DE ARRIBA	13300.00	AGRICOLA
177	MARIA DE LA LUZ PADILLA PADILLA	08JAL126950/12AMGR04	LOS COYOTES	78000.00	AGRICOLA
178	JESUS GUTIERREZ QUEZADA	08JAL126965/12IMGR04	RANCHO VIEJO	18000.00	AGRICOLA
179	JESUS GUTIERREZ QUEZADA	08JAL126965/12IMGR04	RANCHO VIEJO	18000.00	AGRICOLA
180	DESIDERIO GUTIERREZ PADILLA	08JAL126984/12IMGR04	LA CULEBRA	91437.00	AGRICOLA
181	J. ASUNCION DE LA TORRE JAUREGUI	08JAL126998/12IMGR04	EL ZERMEÑO	24000.00	AGRICOLA
182	JACOB RAMIREZ GUTIERREZ	08JAL127013/12IMGR04	LA ESTANCIA ABAJO (LA ESTANCIA)	180000.00	AGRICOLA
183	CLISERIO GONZALEZ GONZALEZ	08JAL127025/12IMGR04	JALOSTOTITLAN	96175.00	AGRICOLA
184	ANTONIO GONZALEZ ORTIZ	08JAL127055/12IMGR04	EL RUANATE	12000.00	AGRICOLA
185	ESTEBAN CORNEJO RAMIREZ	08JAL127062/12AMGR04	LOS CEDROS	96000.00	AGRICOLA
186	FRANCISCO GONZALEZ MERCADO	08JAL127070/12AMGR04	VALLARTA (EL HALCON)	24000.00	AGRICOLA
187	TOMASA JAUREGUI GUTIERREZ	08JAL127189/12AMGR04	LOS COYOTES	60000.00	AGRICOLA
188	GUSTAVO ROMO ROMO	08JAL127211/12AMGR04	SANTA MARIA DE LA O	50558.00	AGRICOLA
189	MUNICIPIO DE JALOSTOTITLAN JALISCO (SANTA MARIA DE LA O Y EL SALTO)	08JAL127221/12HMGR04	SANTA MARIA DE LA O	21900.00	PUBLICO URBANO
190	GERARDO DE LA TORRE JIMENEZ	08JAL127227/12AMGR04	EL BUEYERO	54000.00	AGRICOLA

NO.	TITULAR	ASIGNACIÓN	LOCALIDAD	VOLUMEN ASIGNADO	USO
191	J. ASUNCION RODRIGUEZ CASILLAS	08JAL127248/12AMGR04	EL MOLINO (LA ASUNCION)	216000.00	AGRICOLA
192	GREGORIO FRANCO MUÑOZ	08JAL127250/12AMGR04	LA BARRANCA	96000.00	AGRICOLA
193	GUILLERMO DE ALBA MARTIN	08JAL127292/12AMGR04	JALOSTOTITLAN	216000.00	AGRICOLA
194	MIGUEL GONZALEZ REYNOSO	08JAL127310/12ANGR04	EL ALTO DE SAN JOAQUIN	96000.00	AGRICOLA
195	IGNACIO RAMIREZ GUTIERREZ	08JAL127543/12AMGR04	LA CIENEGA	24000.00	AGRICOLA
196	RAUL ROMO MUÑOZ	08JAL127612/12IMGR04	EL BUEYERO	24263.00	AGRICOLA
197	JOSE BENJAMIN PADILLA GALLO	08JAL127614/12IMGR04	CERRO COLORADO	22895.00	AGRICOLA
198	ANTONIO PADILLA GONZALEZ	08JAL127620/12IMGR04	JALOSTOTITLAN	87550.00	AGRICOLA
199	ZACARIAS MACIAS IÑIGUEZ	08JAL127624/12AMOC07	EL OVALO	30000.00	AGRICOLA
200	HUMBERTO GONZALEZ ROMO	08JAL127652/12IMGR04	EL TEPOZAN	24275.00	AGRICOLA
201	NABOR DE LA TORRE MARTIN	08JAL127689/12IMGR04	EL BUEYERO	527.00	AGRICOLA
202	R. ENRIQUE ANAYA LOZANO	08JAL127691/12IMGR04	EL CAPULIN	20350.00	AGRICOLA
203	ROBERTO ROMO GALLARDO	08JAL127812/12AMGR05	EL ALTO DE TETILLAS	216000.00	AGRICOLA
204	FERNANDO ROMO RUIZ	08JAL127813/12AMGR05	LA RINCONADA	216000.00	AGRICOLA
205	FRANCISCO JAVIER RAMIREZ RABAGO	08JAL127840/12IMGR05	JALOSTOTITLAN	48525.00	AGRICOLA
206	HECTOR MANUEL MACIAS CORNEJO	08JAL127841/12IMGR06	PASO DE LA LAJA	35350.00	AGRICOLA
207	AUSENCIO GONZALEZ RODRIGUEZ	08JAL127850/12AMGR05	LA LAJA	47377.00	AGRICOLA
208	LAURA LLASMIN REYNOSO ROMO	08JAL127948/12IMGR05	JALOSTOTITLAN	9000.00	AGRICOLA
209	IGNACIO GONZALEZ GUTIERREZ	08JAL127964/12AMOC08	EL CAPULIN	24000.00	AGRICOLA
210	JOSE LUIS FRANCO VALLEJO	08JAL128094/12AMGR05	EL SALTO VERDE	24000.00	AGRICOLA
211	LUIS ANTONIO GUTIERREZ ALVAREZ	08JAL128172/12AMGR05	LA CIENEGA	60000.00	AGRICOLA
212	PEDRO MARTIN JAUREGUI	08JAL128217/12IMGR05	EL RIALENGO	1004.00	AGRICOLA
213	HIPOLITO ALCALA MARQUEZ Y MA. CARMEN JIMENEZ REYNOSO	08JAL128238/12AMGR05	EL TULE	120000.00	AGRICOLA
214	GREGORIO MARQUEZ ROMO	08JAL128348/12AMGR05	EL ZERMEÑO	36000.00	AGRICOLA
215	JOSE DE JESUS REYNOSO PADILLA	08JAL128349/12AMGR05	EL BUEYERO	150000.00	AGRICOLA
216	GERARDO ROMO RUIZ	08JAL128389/12AMGR05	LA RINCONADA	210000.00	AGRICOLA
217	ANTONIO LOZANO CORNEJO	08JAL128395/12AMGR05	LA NORIA	108000.00	AGRICOLA
218	BENJAMIN REYNOSO VALLEJO	08JAL128469/12IMGR06	JALOSTOTITLAN	342000.00	AGRICOLA
219	ADELAIDO REYNOSO VALLEJO	08JAL128470/12IMGR06	JALOSTOTITLAN	54000.00	AGRICOLA
220	MARIA ISIDRA VALLEJO GUTIERREZ	08JAL128471/12IMGR06	EL BUEYERO	21600.00	AGRICOLA
221	DESIDERIO GUTIERREZ PADILLA	08JAL128553/12AMGR06	SANTA MARIA DE LA O	141920.00	AGRICOLA
222	ALBERTO MARTIN LOPEZ	08JAL128567/12AMGR06	SANTA MARIA DE LA O	10320.00	AGRICOLA
223	SABAS LOZANO DELGADILLO	08JAL128573/12IMGR06	EL PEDREGAL	28800.00	AGRICOLA
224	RAFAEL ENRIQUE ANAYA LOZANO	08JAL128576/12IMGR06	SANTA ANA DE GUADALUPE	61725.00	AGRICOLA
225	MOISES NAVARRO CASTELLANOS	08JAL128645/12AMGR06	LA PROVIDENCIA	96000.00	AGRICOLA
226	MARTIN GONZALEZ SANTILLAN	08JAL128925/12IMGR06	LA MEDIA ANEGA	30000.00	AGRICOLA
227	MIGUEL GONZALEZ REYNOSO	08JAL128940/12AMGR06	CERRO BLANCO DE LAS CASILLAS	60000.00	AGRICOLA
228	SABAS PADILLA GALLO	08JAL129013/12IMGR06	EL AMARGOSO (LA PROVIDENCIA)	19620.00	AGRICOLA
229	FRANCISCO ALVAREZ GUTIERREZ	08JAL129038/12IMGR06	EL AMARRADERO	54000.00	AGRICOLA
230	MANUEL RODRIGUEZ REYNOSO Y MA. SOCORRO JAUREGUI VALLEJO	08JAL129041/12AMGR06	MESA DE LOS MERCADO	180000.00	AGRICOLA
231	ALFREDO ROMO PADILLA	08JAL129048/12IMGR06	SANTA ANA DE GUADALUPE	31006.00	AGRICOLA
232	J. ASUNCION CHAVEZ GUTIERREZ	08JAL129065/12IMOC07	TETILLAS	38875.00	AGRICOLA
233	J. ASUNCION CHAVEZ GUTIERREZ	08JAL129066/12IMOC18	JALOSTOTITLAN	34275.00	AGRICOLA
234	ALFREDO JIMENEZ MARTINEZ	08JAL129073/12IMOC08	LA CIENEGA	18000.00	AGRICOLA
235	GUILLERMO DE ALBA MARTIN	08JAL129085/12AMGR06	SANTA MARTHA (LOS CAÑOS)	180000.00	AGRICOLA
236	J. CESAR MAGDALENO ALBA	08JAL129113/12IMOC08	EL AMARRADERO	90000.00	AGRICOLA
237	TERESA MARQUEZ DAVALOS, GERARDO ENRIQUEZ MARQUEZ, ALEJANDRO ENRIQUEZ MARQUEZ, MARIA DEL REFUGIO ENRIQUEZ MARQUEZ, RAMON ENRIQUEZ MARQUEZ, MARIA DEL SOCORRO ENRIQUEZ MARQUEZ, JOSE CARMEN ENRIQUEZ MARQUEZ, CRISTINA ENRIQUEZ MARQUEZ	08JAL129141/12IMGR06	LOMA DE SAN ANTONIO	83087.00	AGRICOLA

NO.	TITULAR	ASIGNACIÓN	LOCALIDAD	VOLUMEN ASIGNADO	USO
238	ALEJANDRO VAZQUEZ GUZMAN	08JAL129144/12AMOC08	LOS PLANES	30000.00	AGRICOLA
239	NORBERTO GUTIERREZ BRIZUELA	08JAL129244/12AMGR06	LOS COYOTES	40320.00	AGRICOLA
240	HECTOR RUBEN HERNANDEZ GONZALEZ	08JAL129265/12AMGR06	LA CUERVA	480000.00	AGRICOLA
241	HECTOR RUBEN HERNANDEZ GONZALEZ	08JAL129265/12AMGR06	LA CUERVA	483600.00	AGRICOLA
242	HECTOR RUBEN HERNANDEZ GONZALEZ	08JAL129265/12AMGR06	LA CUERVA	360000.00	AGRICOLA
243	OCTAVIO GOMEZ DE LA TORRE	08JAL129380/12IMOC07	LA ESTANZUELA	60000.00	AGRICOLA
244	RAUL RAMIREZ GUZMAN	08JAL129489/12IMOC08	LAS TABLAS	60000.00	AGRICOLA
245	OSCAR MIGUEL ANAYA LOZANO	08JAL129515/12IMGR06	SANTA ANA DE GUADALUPE	43775.00	AGRICOLA
246	SALOME PAREDES NAVARRO	08JAL129519/12AMGR06	SANTA MARTHA (LOS CAÑOS)	96000.00	AGRICOLA
247	MANUEL RABAGO CORNEJO	08JAL129543/12AMGR06	RANCHO VIEJO	186000.00	AGRICOLA
248	SALVADOR MUÑOZ HERMOSILLO	08JAL129547/12IMGR06	LAS TABLAS	193028.00	AGRICOLA
249	YESSICA IVETT MACIAS GARCIA	08JAL129566/12AMOC08	CAÑADA DE GOMEZ	18000.00	AGRICOLA
250	BENJAMIN REYNOSO VALLEJO	08JAL129578/12IMOC07	LOS PORTALES DE ABAJO	18000.00	AGRICOLA
251	MA. CARMEN MARTIN RAMIREZ	08JAL129633/12IMGR06	SANTA ISABEL	30000.00	AGRICOLA
252	EULOGIO GONZALEZ VAZQUEZ	08JAL129684/12IPGR06	JALOSTOTITLAN	180000.00	AGRICOLA
253	J. CONCEPCION ENRIQUEZ CRUZ	08JAL129705/12IMGR06	JALOSTOTITLAN	60000.00	AGRICOLA
254	FRANCISCO JAVIER GUTIERREZ GOMEZ	08JAL129770/12AMGR06	JALOSTOTITLAN	24000.00	AGRICOLA
255	JOSE SERGIO GONZALEZ GUTIERREZ	08JAL129778/12IMGR06	EL AMARGOSO (LA PROVIDENCIA)	150000.00	AGRICOLA
256	ECTOR MANUEL PEREZ GUTIERREZ	08JAL129785/12AMGR06	EPAZOTE	24000.00	AGRICOLA
257	DAVID GUTIERREZ ROMO	08JAL129828/12IMOC07	SANTA MARTHA (LOS CAÑOS)	60000.00	AGRICOLA
258	RUBEN GONZALEZ GONZALEZ	08JAL129870/12IMOC08	LA BARRANCA	36000.00	AGRICOLA
259	SOLEDAD ROMO ROMO	08JAL129880/12IMOC08	CERRO DE LA CRUZ	30000.00	AGRICOLA
260	MANUEL MERCADO REYNOSO	08JAL129912/12AMOC07	JALOSTOTITLAN	18000.00	AGRICOLA
261	BENJAMIN REYNOSO VALLEJO	08JAL129915/12IMOC07	JALOSTOTITLAN	60000.00	AGRICOLA
262	IRINEO GALLO GONZALEZ	08JAL129940/12IMOC07	JALOSTOTITLAN	30000.00	AGRICOLA
263	JOSE ALCALA GONZALEZ	08JAL130202/12IMOC07	MONTE LARGO (LA LAGUNA)	60000.00	AGRICOLA
264	J. JESUS REYNOSO GUTIERREZ	08JAL130206/12IMOC07	CERRO BLANCO DE FATIMA	8100.00	AGRICOLA
265	JESUS GUTIERREZ GUTIERREZ	08JAL130254/12IMOC07	LOS TEPETATES	30000.00	AGRICOLA
266	RIGOBERTO MUÑOZ CAMPOS	08JAL130269/12IMOC07	VISTA DE REYNOSO	300000.00	AGRICOLA
267	PEDRO YÑIGUEZ GOMEZ	08JAL130275/12IMOC07	SAN NICOLAS DE LAS FLORES	102000.00	AGRICOLA
268	RUTH DEL CARMEN URTEAGA PEREZ	08JAL130279/12IMOC07	CAPELLANIA	48000.00	AGRICOLA
269	AGUSTIN PEREZ DE LA TORRE	08JAL130324/12IMOC07	SANTA ANA DE ARRIBA	30000.00	AGRICOLA
270	FILEMON GUTIERREZ MUÑOZ	08JAL130334/12IMOC07	LOS PORTALES DE ABAJO	12000.00	AGRICOLA
271	J. JESUS ENRIQUEZ CRUZ	08JAL130432/12IMOC07	EL BUEYERO	60000.00	AGRICOLA
272	EMILIA DIAZ GONZALEZ	08JAL130481/12IMOC07	EL POTRERO	60000.00	AGRICOLA
273	PRODUCTORES DE LECHE LAS CAÑADAS DE DELGADILLO, S.C. DE R.L.	08JAL130509/12IMOC07	COCA (LA ASUNCION)	126000.00	AGRICOLA
274	DIEGO ALONSO RAMIREZ JIMENEZ	08JAL130564/12IMOC07	EL HUIZACHAL (EL CRUCERO)	24000.00	AGRICOLA
275	ANTONIO MUÑOZ ROMO	08JAL130777/12AMOC07	LA PARADA	72000.00	AGRICOLA
276	BASILIO GALLO MERCADO	08JAL130853/12IMOC07	MONTE LARGO (LA LAGUNA)	120000.00	AGRICOLA
277	TORIBIO GUTIERREZ MUÑOZ	08JAL130869/12IMOC07	LA ESCONDIDA	18000.00	AGRICOLA
278	TORIBIO GUTIERREZ MUÑOZ	08JAL130872/12IMOC07	LOS MEZQUITILLOS	72000.00	AGRICOLA
279	TORIBIO GUTIERREZ MUÑOZ	08JAL130872/12IMOC07	LOS MEZQUITILLOS	72000.00	AGRICOLA
280	JUAN PABLO JIMENEZ PEREZ Y LEOBARDO JIMENEZ PEREZ	08JAL130891/12AMOC08	EL ZERMEÑO	9000.00	AGRICOLA
281	JORGE JIMENEZ PEREZ	08JAL130902/12IMOC07	LA PRESA	2700.00	AGRICOLA
282	FELIPE DE JESUS GUTIERREZ RAMIREZ	08JAL130956/12AMOC07	KILOMETRO 2	60000.00	AGRICOLA
283	FELIPE GUTIERREZ GONZALEZ	08JAL130972/12AMOC07	EL HUIZACHAL (EL CRUCERO)	90000.00	AGRICOLA
284	TAURINO LOZA GONZALEZ	08JAL131038/12AMOC07	PASO DE LA LAJA	5765.00	AGRICOLA
285	RAMIRO REYNOSO VALLEJO	08JAL131098/12AMOC07	KILOMETRO 2	30000.00	AGRICOLA

NO.	TITULAR	ASIGNACIÓN	LOCALIDAD	VOLUMEN ASIGNADO	USO
286	GERARDO ROMO RUIZ	08JAL131120/12AMOC07	SAN FRANCISCO	216000.00	AGRICOLA
287	GERARDO ROMO RUIZ	08JAL131121/12AMOC07	LA ESTANCIA ABAJO (LA ESTANCIA)	216000.00	AGRICOLA
288	MANUEL ROMO RUIZ	08JAL131132/12AMOC08	LA CUERVA	216000.00	AGRICOLA
289	JUAN MANUEL LOZANO RODRIGUEZ	08JAL131162/12GMOC07	TIERRAS BLANCAS	9125.00	PECUARIO
290	MARGARITA ROMO JIMENEZ	08JAL131179/12IMOC07	SANTA ANA DE GUADALUPE	6665.00	AGRICOLA
291	REFUGIO RICARDO JAUREGUI ROMO	08JAL131284/12IMOC07	BAJIO DE LOS CHARCOS	180000.00	AGRICOLA
292	GENA AGROPECUARIA S.A. DE C.V.	08JAL131357/12GMOC07	LA CAMPANITA	175000.00	PECUARIO
293	CRESENCIO GONZALEZ PEREZ Y PETRA GONZALEZ CORNEJO	08JAL131417/12IMOC07	LAS PRESITAS	30000.00	AGRICOLA
294	GUSTAVO ROMO ROMO	08JAL131502/12AMOC08	SANTA MARIA DE LA O	54000.00	AGRICOLA
295	MOISES NAVARRO CASTELLANOS	08JAL131514/12IMOC08	CAÑADA DE GOMEZ	96000.00	AGRICOLA
296	MARIA CONSUELO JIMENEZ PEREZ	08JAL131587/12IMOC08	LAS LOMAS DE SAN MARTIN	120000.00	AGRICOLA
297	MA. EDUWIGES ROCHA HERNANDEZ	08JAL131630/12AMOC08	LOMA DE CAMARENA	36000.00	AGRICOLA
298	MANUEL GOMEZ JIMENEZ	08JAL131789/12IMOC08	LA PARADA	20014.00	AGRICOLA
299	J. REFUGIO REYNOSO JIMENEZ	08JAL131797/12IMOC08	LAJA DE ARRIBA	60000.00	AGRICOLA
300	FRANCISCO JAVIER RAMIREZ VALLEJO	08JAL131826/12IMOC08	CERRO COLORADO	30000.00	AGRICOLA
301	YSIDRO GUTIERREZ ROMO	08JAL131829/12IMOC08	LAGUNA DEL ORIENTE	30000.00	AGRICOLA
302	LUIS ENRIQUE REYNOSO JIMENEZ	08JAL131830/12AMOC08	LA MALETA (LOMAS DEL CAPORAL)	30000.00	AGRICOLA
303	J. JESUS PEREZ ROMO	08JAL131847/16GMOC08	LOS COYOTES	3650.00	PECUARIO
304	FERNANDO ROMO RUIZ	08JAL131879/12AMOC08	CERRO COLORADO	216000.00	AGRICOLA
305	SAN JUANEROS, S.C. DE R.L.	08JAL131907/12GMOC08	SANTA RITA DE LOS POZOS (SANTA RITA)	4562.00	PECUARIO
306	ISMAEL ALBARADO DIAZ	08JAL132148/12IMOC08	SANTA ISABEL	120000.00	AGRICOLA
307	JESUS JAVIER PADILLA JAUREGUI Y GUADALUPE PADILLA VALLEJO	08JAL132175/12IMOC08	LA PUERTA DEL GRANJENO	108365.00	AGRICOLA
308	GABRIEL HERNANDEZ LEON	08JAL132211/12IMOC08	LA MEDIA ANEGA	12000.00	AGRICOLA
309	ARTURO GOMEZ RAMIREZ	08JAL132318/12IMOC08	PASO DE LA LAJA	12000.00	AGRICOLA
310	JOSE REYNOSO JIMENEZ	08JAL132323/12IMOC08	LA SELVA	12000.00	AGRICOLA
311	RAUL RAMIREZ GUZMAN	08JAL132356/12IMOC08	CERRO COLORADO	60000.00	AGRICOLA
312	J. JESUS VAZQUEZ PEREZ	08JAL132407/12IMOC08	COCA (LA ASUNCION)	6000.00	AGRICOLA
313	ROBERTO GERARDO REYNOSO JIMENEZ	08JAL132444/12IMOC08	LOS COYOTES	60000.00	AGRICOLA
314	CARLOS SALVADOR RAYNOSO GUTIERREZ	08JAL132445/12AMOC08	EL AMARGOSO (LA PROVIDENCIA)	60000.00	AGRICOLA
315	RAFAEL RAMIREZ JAUREGUI	08JAL132465/12IMOC12	TETILLAS	4358.00	AGRICOLA
316	MARTIN CORNEJO RENTERIA	08JAL132539/12AMOC08	EL MAYORAL DE ABAJO	12000.00	AGRICOLA
317	RAMON PADILLA VALADEZ	08JAL132550/12IMOC08	COCA (LA ASUNCION)	6000.00	AGRICOLA
318	EVERARDO PADILLA CASILLAS	08JAL132576/12IMOC08	JALOSTOTITLAN	33885.00	AGRICOLA
319	MIGUEL GUTIERREZ ROMO	08JAL132673/12IMOC08	LOS TEPETATES	60000.00	AGRICOLA
320	JUAN ANTONIO GUTIERREZ VAZQUEZ	08JAL132674/12IMOC08	LOS TEPETATES	30000.00	AGRICOLA
321	JOSE REYNOSO JIMENEZ	08JAL132693/12AMOC08	LA PRESA	30000.00	AGRICOLA
322	RAFAEL ENRIQUE ANAYA LOZANO	08JAL132718/12AMOC08	SANTA ANA DE GUADALUPE	180000.00	AGRICOLA
323	RAFAEL ENRIQUE ANAYA LOZANO	08JAL132718/12AMOC08	SANTA ANA DE GUADALUPE	180000.00	AGRICOLA
324	JOSE MARIA GONZALEZ MARTIN	08JAL132725/12IMOC08	LOS TEPETATES	30000.00	AGRICOLA
325	JOSE MARIA GONZALEZ MARTIN	08JAL132725/12IMOC08	LA LABOR	30000.00	AGRICOLA
326	LORENZO GONZALEZ GONZALEZ	08JAL132754/12IMOC08	EL TEPOZAN	143000.00	AGRICOLA
327	ARCELIA GONZALEZ PADILLA	08JAL132779/12IMOC08	EL RIALENGO	120000.00	AGRICOLA
328	JOSE LUIS MUÑOZ GONZALEZ	08JAL132790/12IMOC08	EL PEÑON	30000.00	AGRICOLA
329	RAMON DE LA TORRE GONZALEZ	08JAL132791/12IMOC08	EL PEÑON	29600.00	AGRICOLA
330	CARMELA JIMENEZ GONZALEZ	08JAL132843/12AMOC08	EL BUEYERO	12000.00	AGRICOLA

NO.	TITULAR	ASIGNACIÓN	LOCALIDAD	VOLUMEN ASIGNADO	USO
331	CRISTINA GALLO ALVAREZ	08JAL132886/12IMOC08	SANTA MARIA DE LA O	18000.00	AGRICOLA
332	NAHUM SABEL TOSTADO GUTIERREZ	08JAL132935/12AMOC08	LAS LOMAS DE SAN MARTIN	180000.00	AGRICOLA
333	JESUS ANGEL LOZANO MERCADO, JUAN CARLOS LOZANO MERCADO, MONICA DEL CARMEN LOZANO MERCADO Y MARTA ELENA LOZANO MERCADO	08JAL132936/12IMOC08	LA LABOR	12000.00	AGRICOLA
334	JOSE ROMAN RAMIREZ CUELLAR	08JAL132937/12IMOC08	LABOR DE JIMENEZ	30000.00	AGRICOLA
335	ROBERTO GERARDO REYNOSO JIMENEZ	08JAL133010/12IMOC08	LA COFRADIA	60000.00	AGRICOLA
336	ROBERTO GERARDO REYNOSO JIMENEZ	08JAL133011/12IMOC08	PROVIDENCIA DEL NORTE (LA PROVIDENCIA)	60000.00	AGRICOLA
337	JOSE REYNOSO JIMENEZ	08JAL133012/12IMOC08	EL RIALENGO	3000.00	AGRICOLA
338	ROBERTO GERARDO REYNOSO JIMENEZ, MARTA GONZALEZ GONZALEZ Y JOSE REYNOSO JIMENEZ	08JAL133018/12IMOC08	EL BUEYERO	12000.00	AGRICOLA
339	JOSE ANTONIO RABAGO CORNEJO	08JAL133066/12IMOC08	LA ESTANCIA ABAJO (LA ESTANCIA)	120000.00	AGRICOLA
340	J. TRINIDAD ALVAREZ HERMOSILLO	08JAL133131/12AMOC08	LOS MEZQUITILLOS	1765.00	AGRICOLA
341	JOSE REYNOSO JIMENEZ, ROBERTO GERARDO REYNOSO JIMENEZ Y MARTA GONZALEZ GONZALEZ	08JAL133335/12IMOC08	JALOSTOTITLAN	18000.00	AGRICOLA
342	MIGUEL GONZALEZ REYNOSO	08JAL133386/12AMOC08	LA LABOR	151167.00	AGRICOLA
343	MARTHA CECILIA RABAGO JIMENEZ	08JAL133407/12AMOC08	LAS LOMAS DE SAN MARTIN	180000.00	AGRICOLA
344	GUADALUPE ALFREDO JIMENEZ MARTIN	08JAL133501/12EMOC09	LA CIENEGA	10000.00	SERVICIOS
345	GENETICA ANIMAL, S.A. DE C.V.	08JAL133551/12AMOC09	CERRO COLORADO	204000.00	AGRICOLA
346	JOSE NOEL PEREZ DE ALBA	08JAL133558/12AMOC09	SANTA ISABEL	156000.00	AGRICOLA
347	JOSE GUADALUPE ENRIQUEZ ROMO	08JAL133655/12IMOC09	NORAGUA	59806.00	AGRICOLA
348	SILVESTRE GUTIERREZ GUTIERREZ	08JAL133671/12AMOC08	LOS TEPETATES	30000.00	AGRICOLA
349	ARMANDO GOMEZ MARTIN	08JAL133726/12AMOC09	LA PARADA	87306.00	AGRICOLA
350	MANUEL GOMEZ MARTIN	08JAL133729/12AMOC09	LAS GOLONDRINAS	37478.00	AGRICOLA
351	ALFREDO JIMENEZ MARTIN	08JAL133811/12IMOC09	CERRO DE TAMARA	36000.00	AGRICOLA
352	RUBEN MARTIN OLIVAR	08JAL133837/12IMOC08	SALIDA A TIERRAS BLANCAS	60000.00	AGRICOLA
353	ANTONIO GUTIERREZ GONZALEZ	08JAL133848/12IMOC08	EL CON	60000.00	AGRICOLA
354	RAFAEL MARTIN OLIVAR	08JAL133941/12AMOC09	LOS CUERVITOS	84000.00	AGRICOLA
355	SALVADOR JIMENEZ PEREZ	08JAL133943/12IMOC09	LOMA DE SAN ANTONIO	60000.00	AGRICOLA
356	JOSE TRINIDAD JIMENEZ PEREZ	08JAL133966/12IMOC09	LAS LOMAS DE SAN MARTIN	60000.00	AGRICOLA
357	JOSE ASUNCION JIMENEZ PEREZ	08JAL133967/12IMOC09	LAS LOMAS DE SAN MARTIN	60000.00	AGRICOLA
358	FRANCISCO PADILLA GARCIA	08JAL134013/12AMOC09	LOS SAUCES	264000.00	AGRICOLA
359	MARIA TERESA GUTIERREZ PEREZ	08JAL134022/12AMOC09	LAS TINAJAS	180000.00	AGRICOLA
360	ALMA ROSA RODRIGUEZ GONZALEZ	08JAL134104/12AMOC09	JABALI	180000.00	AGRICOLA
361	ALMA ROSA RODRIGUEZ GONZALEZ	08JAL134105/12AMOC09	EL AMARRADERO	450000.00	AGRICOLA
362	ALMA ROSA RODRIGUEZ GONZALEZ	08JAL134106/12AMOC09	EL AMARRADERO	480000.00	AGRICOLA
363	ALMA ROSA RODRIGUEZ GONZALEZ	08JAL134107/12AMOC09	EL RAICERO	150000.00	AGRICOLA
364	FLAVIA GONZALEZ RODRIGUEZ	08JAL134108/12AMOC09	LA CUERVA	360000.00	AGRICOLA
365	LUIS RODRIGUEZ GONZALEZ	08JAL134109/12AMOC09	EL RAICERO	78000.00	AGRICOLA
366	LUIS RODRIGUEZ GONZALEZ	08JAL134110/12AMOC09	EL RAICERO	96000.00	AGRICOLA
367	JOSE JUAN PADILLA PADILLA	08JAL134283/12IMOC09	EL EPAZOTE DE ABAJO	30000.00	AGRICOLA
368	GILBERTO ESQUEDA GONZALEZ	08JAL134285/12IMOC09	EL PESEBRE	4242.00	AGRICOLA
369	JUAN JOSE MUÑOZ MUÑOZ	08JAL134453/12IMOC09	LA PARADA	60000.00	AGRICOLA
370	FELIPE ULLOA SANDOVAL	08JAL134493/12IMOC09	CERRO DE LA CRUZ	1095.00	PECUARIO

NO.	TITULAR	ASIGNACIÓN	LOCALIDAD	VOLUMEN ASIGNADO	USO
371	MIGUEL MACIAS GUTIERREZ	08JAL134559/12IMOC09	SAN PEDRO	18000.00	AGRICOLA
372	ENRIQUE GONZALEZ AGUAYO	08JAL134724/12IMOC09	EL COLLAME	120000.00	AGRICOLA
373	NAHUM SABEL TOSTADO GUTIERREZ	08JAL134831/12AMOC09	EL CAPIRO	90000.00	AGRICOLA
374	JUAN JOSE MUÑOZ MUÑOZ	08JAL135036/12IMOC09	LA ESTANZUELA	60000.00	AGRICOLA
375	J. ENCARNACION PADILLA ALVAREZ	08JAL135037/12IMOC09	BAJO DE LOS CHARCOS	30000.00	AGRICOLA
376	HECTOR GUTIERREZ FRANCO Y EFREN GUTIERREZ FRANCO	08JAL135070/12IMOC09	LAS LIEBRES	60000.00	AGRICOLA
377	EMETERIO VALLEJO VAZQUEZ	08JAL135086/12IMOC09	LOS PORTALES DE ABAJO	30000.00	AGRICOLA
378	JULIO CESAR BORJA CERVANTES	08JAL135223/12AMOC09	EL AMARGOSO (LA PROVIDENCIA)	6000.00	AGRICOLA
379	RAMIRO ROMO MARTINEZ, GABRIEL ROMO MARTINEZ, SAMUEL ROMO MARTINEZ, SAUL ROMO MARTINEZ Y HECTOR HUGO ROMO MARTIN	08JAL135610/12AMOC09	LOMA LINDA (LOMAS DE CAMARENA)	60000.00	AGRICOLA
380	VALENTIN RAMIREZ MERCADO	08JAL135617/12IMOC09	PRESA DE RAMIREZ	30000.00	AGRICOLA
381	ERICK RUBEN ROMO GUTIERREZ	08JAL135823/12AMOC09	POZO DE LA ASUNCION	108000.00	AGRICOLA
382	JERARDO ELADIO REYNOSO LOMELI	08JAL135875/12IMOC09	EL AMARRADERO	30000.00	AGRICOLA
383	J. GUADALUPE CERVANTES GONZALEZ	08JAL135976/12AMOC09	EL MAYORAL DE ABAJO	13000.00	AGRICOLA
384	FRANCISCO RAMIREZ CUELLAR	08JAL136008/12IMOC09	COCA (LA ASUNCION)	6000.00	AGRICOLA
385	R. ENRIQUE ANAYA LOZANO	08JAL136100/12IMOC09	SANTA ANA DE ARRIBA	180000.00	AGRICOLA
386	R. ENRIQUE ANAYA LOZANO	08JAL136100/12IMOC09	SANTA ANA DE ARRIBA	180000.00	AGRICOLA
387	DAVID RABAGO CORNEJO	08JAL136267/12IMOC10	LOS COYOTES	120000.00	AGRICOLA
388	EDMUNDO GUTIERREZ ROMO	08JAL136341/12AMOC09	LOS PORTALES DE ABAJO	48000.00	AGRICOLA
389	JUAN GONZALEZ MACIAS	08JAL136488/12AMOC09	LOS CAÑOS	36000.00	AGRICOLA
390	MARIA DE LA ASUNCION RAMIREZ CUELLAR Y AURORA RAMIREZ CUELLAR	08JAL136669/12IMOC10	COCA (LA ASUNCION)	60000.00	AGRICOLA
391	FRANCISCO JAVIER RAMIREZ RABAGO	08JAL136690/12AMOC10	CATACHISPAS	150000.00	AGRICOLA
392	JOSE GONZALEZ REYNOSO	08JAL136775/12AMOC10	CAÑADA DE GOMEZ	39000.00	AGRICOLA
393	MARIA ELENA CORNEJO RENTERIA	08JAL136865/12EMOC10	EL PEDREGAL	21900.00	SERVICIOS
394	JOSE REYNOSO JIMENEZ, ROBERTO GERARDO REYNOSO JIMENEZ Y MARTHA GONZALEZ GONZALEZ	08JAL137036/12IMOC10	EL HUIZACHAL (EL CRUCERO)	3000.00	AGRICOLA
395	JESUS VALLEJO PEREZ	08JAL137121/12IMOC10	LA CAMPANITA	6000.00	AGRICOLA
396	MA. ASUNCION ENRIQUEZ ROMO	08JAL137126/12AMOC10	GRANJA DE TIERRAS BLANCAS	60000.00	AGRICOLA
397	LAURA LLASMIN REYNOSO ROMO	08JAL137146/12AMOC10	RANCHO VIEJO	240000.00	AGRICOLA
398	DAVID RAMIREZ PEREZ	08JAL137151/12IMOC10	LOS SAUCES	12000.00	AGRICOLA
399	JOSE ANA GUTIERREZ ROMO	08JAL137172/12AMOC10	PASO DE LA LAJA	180000.00	AGRICOLA
400	JOSE ANA GUTIERREZ ROMO	08JAL137172/12AMOC10	PASO DE LA LAJA	189125.00	AGRICOLA
401	JOSE ANA GUTIERREZ ROMO	08JAL137172/12AMOC10	PASO DE LA LAJA	180000.00	AGRICOLA
402	ANTONIA PADILLA MARTINEZ	08JAL137261/12IMOC10	EL TEPOZAN	7920.00	AGRICOLA
403	MARIA SOLEDAD DE LOS DOLORES MARTIN PEREZ	08JAL137298/12IMOC10	LA MORA	22758.00	AGRICOLA
404	JAVIER REYNOSO PADILLA	08JAL137393/12IMOC10	GRANJA PILOTO	1500.00	AGRICOLA
405	OLEGARIO GONZALEZ ALVAREZ	08JAL137398/12IMOC10	EL TEPOZAN	12000.00	AGRICOLA
406	J. APOLINAR GONZALEZ GONZALEZ Y MARIA DEL ROSARIO AGUIRRE PADILLA	08JAL137411/12AMOC10	CERCA BLANCA (LOS CAMACHOS)	107164.00	AGRICOLA
407	JOSE GUADALUPE PADILLA LOZANO	08JAL137415/12IMOC10	EL TEPOZAN	30000.00	AGRICOLA
408	LUIS ERNESTO ROMO RUIZ	08JAL137443/12AMOC10	LA CULEBRA 1	240000.00	AGRICOLA
409	RAFAEL ROMO GUTIERREZ	08JAL137475/12AMOC10	EL RINCON DE LA LAJA	90000.00	AGRICOLA
410	RAMON GONZALEZ REYNOSO, MIGUEL GONZALEZ REYNOSO Y TERESA REYNOSO JIMENEZ	08JAL137507/12IMOC09	LA COFRADIA	120000.00	AGRICOLA

NO.	TITULAR	ASIGNACIÓN	LOCALIDAD	VOLUMEN ASIGNADO	USO
411	RAMIRO LOPEZ ALCALA	08JAL137590/12AMOC10	SANTA MARIA DE LA O	24000.00	AGRICOLA
412	CESILIO CUELLAR RAMIREZ	08JAL137643/12IMOC10	EL AMARRADERO	119452.00	AGRICOLA
413	JOSE DE JESUS CERVANTES GONZALEZ	08JAL137761/12IMOC10	LOS SAUCES	90000.00	AGRICOLA
414	BAUDELIA GONZALEZ GONZALEZ	08JAL137763/12IMOC10	LA PROVIDENCIA	90000.00	AGRICOLA
415	MARIA TERESA GUTIERREZ PEREZ	08JAL137798/12AMOC10	LAS TINAJAS	180000.00	AGRICOLA
416	ANA MARIA DIAZ MARQUEZ	08JAL137836/12AMOC10	SAN PEDRO	264000.00	AGRICOLA
417	ANDRES PEREZ ZAINES	08JAL137843/12IMOC10	LA MORA	95087.00	AGRICOLA
418	GABRIEL GALLARDO DE ALBA	08JAL137917/12AMOC10	EL HUIZACHAL (EL CRUCERO)	6000.00	AGRICOLA
419	BENJAMIN RIOS ROMERO Y ARTURO ALCALA LOPEZ	08JAL137925/12AMOC10	LAS LOMAS DE SAN MARTIN	6240.00	AGRICOLA
420	ALONSO ROMO GALLARDO	08JAL137972/12AMOC10	LA CULEBRA 1	226205.00	AGRICOLA
421	ALONSO ROMO GALLARDO	08JAL137973/12AMOC10	LA CULEBRA 1	180000.00	AGRICOLA
422	ALONSO ROMO GALLARDO	08JAL137974/12AMOC10	LA CULEBRA 1	102499.00	AGRICOLA
423	ODILON GUTIERREZ PEREZ	08JAL137981/12IMOC10	EL DURAZNO	48000.00	AGRICOLA
424	JOSE JORGE GUTIERREZ OROZCO	08JAL137982/12IMOC10	SABINO DE ARRIBA	2701.00	AGRICOLA
425	SALVADOR MARTIN GONZALEZ	08JAL137983/12IMOC10	JALOSTOTITLAN	180000.00	AGRICOLA
426	EMIR GERARDO ROJAS CERVANTES Y CARLOS JOEL ROJAS CERVANTES	08JAL138012/12IMOC10	EL AMARRADERO	90000.00	AGRICOLA
427	ROBERTO ROMO MUÑOZ	08JAL138026/12AMOC10	LA MONETARIA	216000.00	AGRICOLA
428	MOISES GONZALEZ REYNOSO	08JAL138193/12IMOC10	JALOSTOTITLAN	24000.00	AGRICOLA
429	JOSE EDUARDO DE ALBA ANAYA	08JAL138195/12IMOC10	LOS PORTALES DE ARRIBA	18000.00	AGRICOLA
430	JOSE EDUARDO DE ALBA ANAYA	08JAL138196/12AMOC10	LA SELVA	90000.00	AGRICOLA
431	SALVADOR VAZQUEZ PEREZ	08JAL138222/12IMOC10	LA NORIA	30000.00	AGRICOLA
432	NABOR GUTIERREZ MUÑOZ	08JAL138223/12IMOC10	MESA DE TEOCALTITAN	60000.00	AGRICOLA
433	PETRA AGUIRRE GARCIA	08JAL138225/12IMOC10	LA LABOR	60000.00	AGRICOLA
434	OMAR ANTONIO ROMO MARTIN	08JAL138226/12IMOC10	LAGUNA DEL ORIENTE	30000.00	AGRICOLA
435	AGROPECUARIA SANFANDILA S.A. DE C.V.	08JAL138227/12GMOC10	POTRERILLOS	10920.00	PECUARIO
436	JOSE ALONSO CERVANTES SEGURA, JOSE RENE CERVANTES SEGURA Y JUAN PABLO CERVANTES SEGURA	08JAL138306/12IMOC10	SAN GASPAR DE LOS REYES (SAN GASPAR)	60000.00	AGRICOLA
437	LUIS HECTOR ALMAGUER ARIAS	08JAL138323/12AMOC11	LA MORA DE ARRIBA	108000.00	AGRICOLA
438	JOSE DE JESUS ALVAREZ CASILLAS	08JAL138326/12IMOC10	LAS LIEBRES	60000.00	AGRICOLA
439	ABRAHAM SIGALA LIRA	08JAL138328/12IMOC11	LA PRESA	90000.00	AGRICOLA
440	VALENTIN RAMIREZ MERCADO	08JAL138347/12IMOC11	JABALI	60000.00	AGRICOLA
441	MARTIN CORNEJO RENTERIA	08JAL138391/12AMOC10	EL AMARGOSO (LA PROVIDENCIA)	24000.00	AGRICOLA
442	JOSE PABLO DE LA TORRE LOMELI	08JAL138394/12IMOC11	EL ZERMEÑO	30000.00	AGRICOLA
443	JOSE JORGE GUTIERREZ OROZCO	08JAL138401/12IMOC11	EL SALTO	10926.00	AGRICOLA
444	GERARDO RABAGO MERCADO	08JAL138405/12IMOC11	EPAZOTE	18000.00	AGRICOLA
445	MARIA EUGENIA GUTIERREZ PEREZ	08JAL138474/12AMOC11	POZO DE LA ASUNCION	120000.00	AGRICOLA
446	MODESTO RAMIREZ CASILLAS	08JAL138888/12IPOC11	EL MOLINO (ASUNCION)	9000.00	AGRICOLA
447	MOISES NAVARRO CASTELLANOS	08JAL150016/12AMOC11	CAÑADA DE GÓMEZ	300000.00	AGRICOLA
448	J. JESUS LOPEZ PEREZ	08JAL150154/12IMOC11	SANTA MARÍA DE LA O	12000.00	AGRICOLA
449	MA. MARTINA ROJAS HURTADO	08JAL150226/12AMOC11	LOS CAÑOS	6000.00	AGRICOLA
450	PEDRO MARTIN JAUREGUI	08JAL150244/12AMOC11	VENTANILLAS	122612.00	AGRICOLA
451	JORGE JIMENEZ PEREZ	08JAL150257/12GMOC11	EPAZOTE	78000.00	PECUARIO
452	JOSE REYNOSO JIMENEZ	08JAL150269/12AMOC11	LOS COYOTES	60000.00	AGRICOLA
453	J. ASUNCION ROMO GUTIERREZ	08JAL150295/12IMOC11	SANTA ANA DE GUADALUPE	30000.00	AGRICOLA
454	SEVERIANO GUTIERREZ RAMIREZ	08JAL150312/12IMOC11	EL DURAZNO	63000.00	AGRICOLA
455	JUAN RAMON ROMO ROMO	08JAL150347/12AMOC11	EPAZOTE	190886.00	AGRICOLA
456	SALVADOR RAMIREZ GUTIERREZ	08JAL150350/12AMOC11	VENTANILLAS	132000.00	AGRICOLA
457	SALVADOR ROMO GUTIERREZ	08JAL150351/12AMOC11	LOS TEPETATES	30000.00	AGRICOLA
458	CASIMIRO RAMIREZ ROMO	08JAL150416/12AMOC11	SANTA ANA DE GUADALUPE	131807.00	AGRICOLA
459	ROBERTO GERARDO REYNOSO JIMENEZ	08JAL150486/12AMOC11	EL GATO	120000.00	AGRICOLA
460	RAMIRO ROMO GUTIERREZ	08JAL150487/12IMOC11	EL RINCÓN DE LA LAJA	30000.00	AGRICOLA
461	ROBERTO GERARDO REYNOSO JIMENEZ	08JAL150554/12AMOC11	EL TULE	240000.00	AGRICOLA
462	ROBERTO GERARDO REYNOSO JIMENEZ	08JAL150554/12AMOC11	EL TULE	240000.00	AGRICOLA

NO.	TITULAR	ASIGNACIÓN	LOCALIDAD	VOLUMEN ASIGNADO	USO
463	GERARDO GONZALEZ GUTIERREZ	08JAL150579/12AMOC11	LA COFRADÍA	113161.00	AGRICOLA
464	ZACARIAS MARTIN MERCADO	08JAL150626/12AMOC11	VENTANILLAS	122612.00	AGRICOLA
465	JUAN RAMON ROMO ROMO	08JAL150629/12AMOC11	EL AMARRADERO	190886.00	AGRICOLA
466	CASIMIRO RAMIREZ ROMO	08JAL150633/12AMOC11	SAN ISIDRO	13298.00	AGRICOLA
467	RUBEN ROMO VAZQUEZ	08JAL150692/12AMOC11	LA PROVIDENCIA	24000.00	AGRICOLA
468	ARTURO JIMENEZ CASILLAS	08JAL150777/12IMOC11	SANTA ANA DE GUADALUPE	12000.00	AGRICOLA
469	MARTHA ASUNCION MARTIN PEREZ	08JAL150856/12IMOC11	LOS RANCHOS	36000.00	AGRICOLA
470	MARIA DEL CARMEN LOZANO PEREZ	08JAL150988/12AMOC11	LOS COYOTES	52481.00	AGRICOLA
471	ROBERTO APOLONIO ALVAREZ CAMPOS	08JAL150989/12AMOC11	LOS MEZQUITILLOS	57516.00	AGRICOLA
472	J. MERCED PADILLA PADILLA	08JAL151058/12IMOC11	LAS PRESITAS	30000.00	AGRICOLA
473	FRANCISCO JAVIER ALVAREZ MUÑOZ	08JAL151067/12AMOC11	BARRIO DE REYES	90000.00	AGRICOLA
474	ISMAEL ROMO GUTIERREZ	08JAL151123/12IMOC11	LOS ACAHUALES	120000.00	AGRICOLA
475	CELINA GUTIERREZ RAMIREZ	08JAL151145/12AMOC11	MESA DE TEOCALITÁN	40000.00	AGRICOLA
476	LEONEL MARTIN VILLALPANDO	08JAL151169/12AMOC11	LOS AZÚCHILES	96000.00	AGRICOLA
477	J. GUADALUPE JAUREGUI GUTIERREZ	08JAL151210/12AMOC11	EL MOLINO (ASUNCIÓN)	20000.00	AGRICOLA
478	JUVENTINO JIMENEZ GONZALEZ	08JAL151212/12AMOC11	EL POTRERO	20000.00	AGRICOLA
479	GABRIEL JIMENEZ GONZALEZ	08JAL151214/12AMOC11	EL POTRERO	40000.00	AGRICOLA
480	ALVARO JAUREGUI ROMO	08JAL151283/12AMOC11	LA PUERTA DEL GRANJENO	80000.00	AGRICOLA
481	VALENTIN ROMO MUÑOZ	08JAL151300/12AMOC11	LOS COYOTES	27393.00	AGRICOLA
482	ABEL GOMEZ LOPEZ	08JAL151302/12AMOC11	CERRO BLANCO DE LAS CASILLAS	6000.00	AGRICOLA
483	DIEGO ALONSO RAMIREZ JIMENEZ	08JAL151317/12AMOC11	EL MAYORAL DE ARRIBA	360000.00	AGRICOLA
484	JOSE ENRIQUE ENRIQUEZ GUTIERREZ	08JAL151319/12AMOC11	LOS TEPETATES	6000.00	AGRICOLA
485	JOSE LUIS ROMO PEREZ	08JAL151333/12AMOC11	LOS AZÚCHILES	50000.00	AGRICOLA
486	J. FELIX ENRIQUEZ CRUZ	08JAL151335/12AMOC11	LOMA DE SAN ANTONIO	50160.00	AGRICOLA
487	RUBEN MARTIN OLIVAR	08JAL151348/12IMOC11	LOS CUERVITOS	60000.00	AGRICOLA
488	ESTEBAN IBARRA BARBA	08JAL151357/12AMOC11	EL RINCÓN DE LA LAJA	54000.00	AGRICOLA
489	JOSE DE JESUS ALCALA CORNEJO	08JAL151359/12AMOC11	LA COFRADÍA	224789.00	AGRICOLA
490	FELIPE DE JESUS RABAGO CORNEJO	08JAL151821/12IMOC11	NORAGUA	126000.00	AGRICOLA
491	MIGUEL DE LUNA GUTIERREZ	08JAL151850/12AMOC11	LA PRESA	1308.00	AGRICOLA
492	NORMA IMELDA GUTIERREZ GUTIERREZ	08JAL151851/12AMOC11	LA LAJA	17026.00	AGRICOLA
493	REFUGIO RICARDO JAUREGUI ROMO	08JAL151895/12AMOC11	LA MALETA (LOMA DEL CAPORAL)	150000.00	AGRICOLA
494	LEONEL MARTIN VILLALPANDO	08JAL151930/12AMOC12	LOS AZUCHILES	70000.00	AGRICOLA
495	JUAN ANTONIO GONZALEZ JIMENEZ	08JAL151946/12IMOC12	JALOSTOTITLAN	44800.00	AGRICOLA
496	ABEL JAUREGUI RAMIREZ	08JAL151956/12IMOC12	LOS CEDROS	72000.00	AGRICOLA
497	ABEL JAUREGUI RAMIREZ	08JAL151956/12IMOC12	VENTANILLAS	60000.00	AGRICOLA
498	ANTONIO ENRIQUEZ CRUZ	08JAL151988/12AMOC12	LOS AZUCHILES	50000.00	AGRICOLA
499	JUAN ANTONIO RAMIREZ GONZALEZ	08JAL152025/12IMOC12	LA PRESA	48000.00	AGRICOLA
500	JUANA MARIA GUTIERREZ GOMEZ	08JAL152041/12IMOC12	LAGUNA DEL ORIENTE	24000.00	AGRICOLA
501	JOSE DE LA LUZ GUTIERREZ MUÑOZ	08JAL152081/12AMOC12	LOS COYOTES	20000.00	AGRICOLA
502	ISMAEL VALDIVIA GONZALEZ	08JAL152091/12AMOC12	LOS COYOTES	12120.00	AGRICOLA
503	SALVADOR JAUREGUI VALLEJO	08JAL152131/12AMOC12	LOS CUERVITOS	3623.00	AGRICOLA
504	GERARDO RAMIREZ VALLEJO	08JAL152134/12IMOC12	COCA (LA ASUNCION)	239499.00	AGRICOLA
505	ENRIQUE MARTIN LOZANO	08JAL152201/12IMOC12	LA CURVA DEL MUERTO	30000.00	AGRICOLA
506	JUAN RAMON ROMO ROMO	08JAL152231/12AMOC12	EL RUANATE	39918.00	AGRICOLA
507	MANUEL RODRIGUEZ REYNOSO	08JAL152274/12AMOC12	EL SALTO VERDE	30000.00	AGRICOLA
508	MARGARITO MACIAS GUTIERREZ	08JAL152442/12IMOC12	SAN PEDRO	24000.00	AGRICOLA
509	JOSE REYNOSO JIMENEZ	08JAL152453/12IMOC12	SAN PABLO	30000.00	AGRICOLA
510	JOSE REYNOSO JIMENEZ	08JAL152454/12IMOC12	LA MONETARIA	240000.00	AGRICOLA
511	RAMON GUTIERREZ ROMO	08JAL152455/12IMOC12	LA PARADA	30000.00	AGRICOLA
512	LAURA LLASMIN REYNOSO ROMO	08JAL152458/12IMOC12	APOZOLCO	120000.00	AGRICOLA
513	JOSE REYNOSO JIMENEZ	08JAL152471/12IMOC12	LA MONETARIA	300000.00	AGRICOLA
514	RAMON GUTIERREZ ROMO	08JAL152472/12IMOC12	LAGUNA DEL ORIENTE	36000.00	AGRICOLA
515	ENRIQUE DE LA TORRE ROMO	08JAL152509/12IMOC12	LAGUNA DEL ORIENTE	30000.00	AGRICOLA

NO.	TITULAR	ASIGNACIÓN	LOCALIDAD	VOLUMEN ASIGNADO	USO
516	FRANCISCO JIMENEZ PEREZ	08JAL152534/12IMOC12	VALLARTA (EL HALCON)	120000.00	AGRICOLA
517	FRANCISCO JAVIER REYNOSO JIMENEZ	08JAL152540/12IMOC12	JABALI	120000.00	AGRICOLA
518	EFREN JIMENEZ CASILLAS	08JAL152711/12IMOC12	EL MAYORAL DE ARRIBA	90000.00	AGRICOLA
519	JOSE LUIS DEL TORO RABAGO	08JAL152771/12IMOC12	VALLARTA (EL HALCÓN)	6000.00	AGRICOLA
520	FRANCISCO JAVIER REYNOSO JIMENEZ	08JAL153473/12AMDA12	LA ESTANCIA DE ABAJO	50000.00	AGRICOLA
521	PRESIDENCIA MUNICIPAL DE JALOSTOTITLAN	A4JAL101361/12HMGE94	JALOSTOTITLAN	7884.00	PUBLICO URBANO
522	J. GUADALUPE VALLEJO PEREZ	A4JAL101363/12CMGE94	JALOSTOTITLÁN	1100.00	DOMESTICO
523	FERNANDO RODRIGUEZ PEREZ	A4JAL101461/12AMGE96	JALOSTOTITLAN	126000.00	AGRICOLA
524	FERNANDO RODRIGUEZ PEREZ	A4JAL101461/12AMGE96	JALOSTOTITLAN	180000.00	AGRICOLA
525	FERNANDO RODRIGUEZ PEREZ	A4JAL101933/12AMGE94	TETILLA (PREDIO CAÑADA DE COCA)	180000.00	AGRICOLA
526	ALFREDO PADILLA PADILLA	A4JAL102472/12AMGE96	JALOSTOTITLAN	60000.00	AGRICOLA
527	NIEVES MARTIN MARTIN	A4JAL103584/12IMGE96	EL COYAME	72000.00	AGRICOLA
528	EXEQUIEL VAZQUEZ GONZALEZ	A4JAL105012/12AMGE96	JALOSTOTITLAN	4284.00	AGRICOLA

**Ficha Técnica Hidrológica del Municipio de Jalostotitlán**

Comisión Estatal del Agua del Estado de Jalisco • 2015

Se terminó de imprimir en los talleres de la Dirección de Publicaciones del Gobierno del Estado de Jalisco, Av.

Prol. Alcalde 1351, 1<sup>er</sup> piso del Edificio C, Unidad Administrativa Estatal, Col. Miraflores, C.P. 44270

Guadalajara, Jalisco, México, noviembre de 2015.

Impresos en Papel Couché de 135 gramos.

Portada impresa a selección de color en papel Couché de 250 gramos.

