

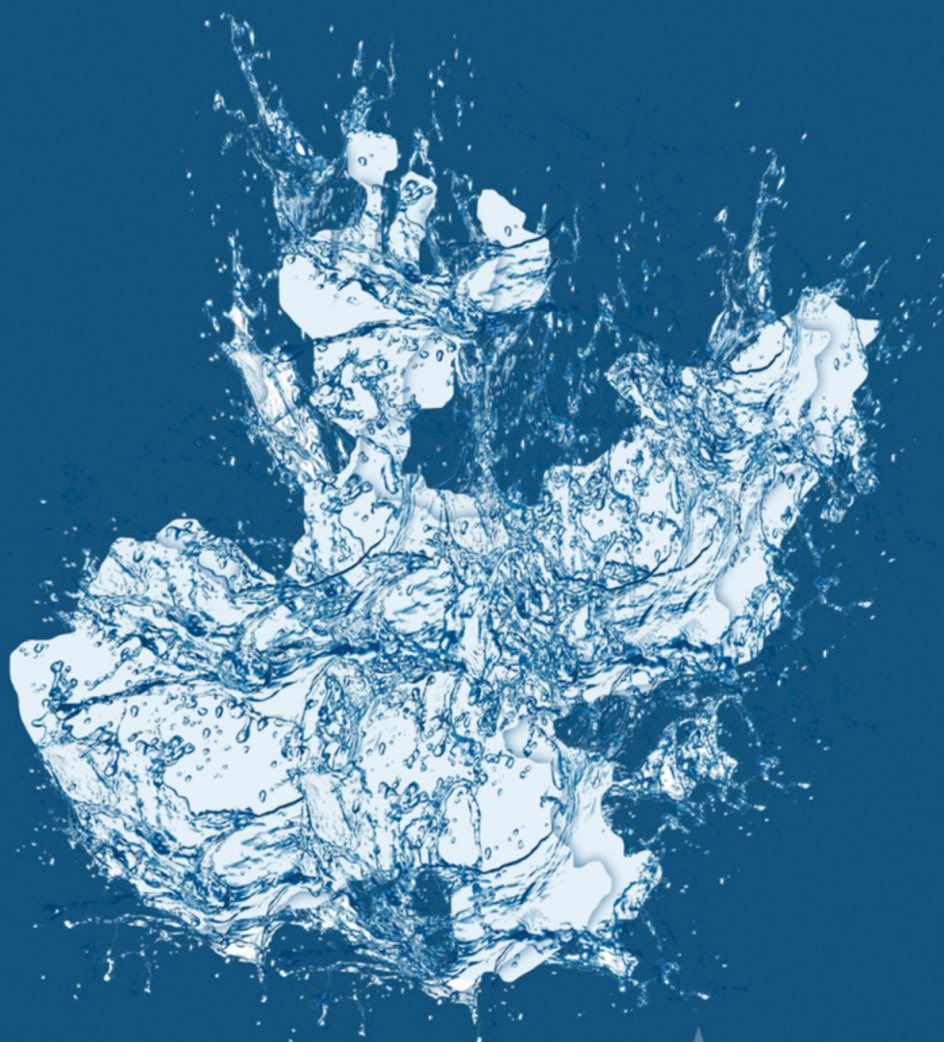

COMISIÓN ESTATAL DEL

**AGUA  
JALISCO**

## FICHA TÉCNICA HIDROLÓGICA MUNICIPAL



# Encarnación de Díaz

**2 ALTOS NORTE**

FICHA TÉCNICA HIDROLÓGICA MUNICIPAL

# ENCARNACIÓN DE DÍAZ

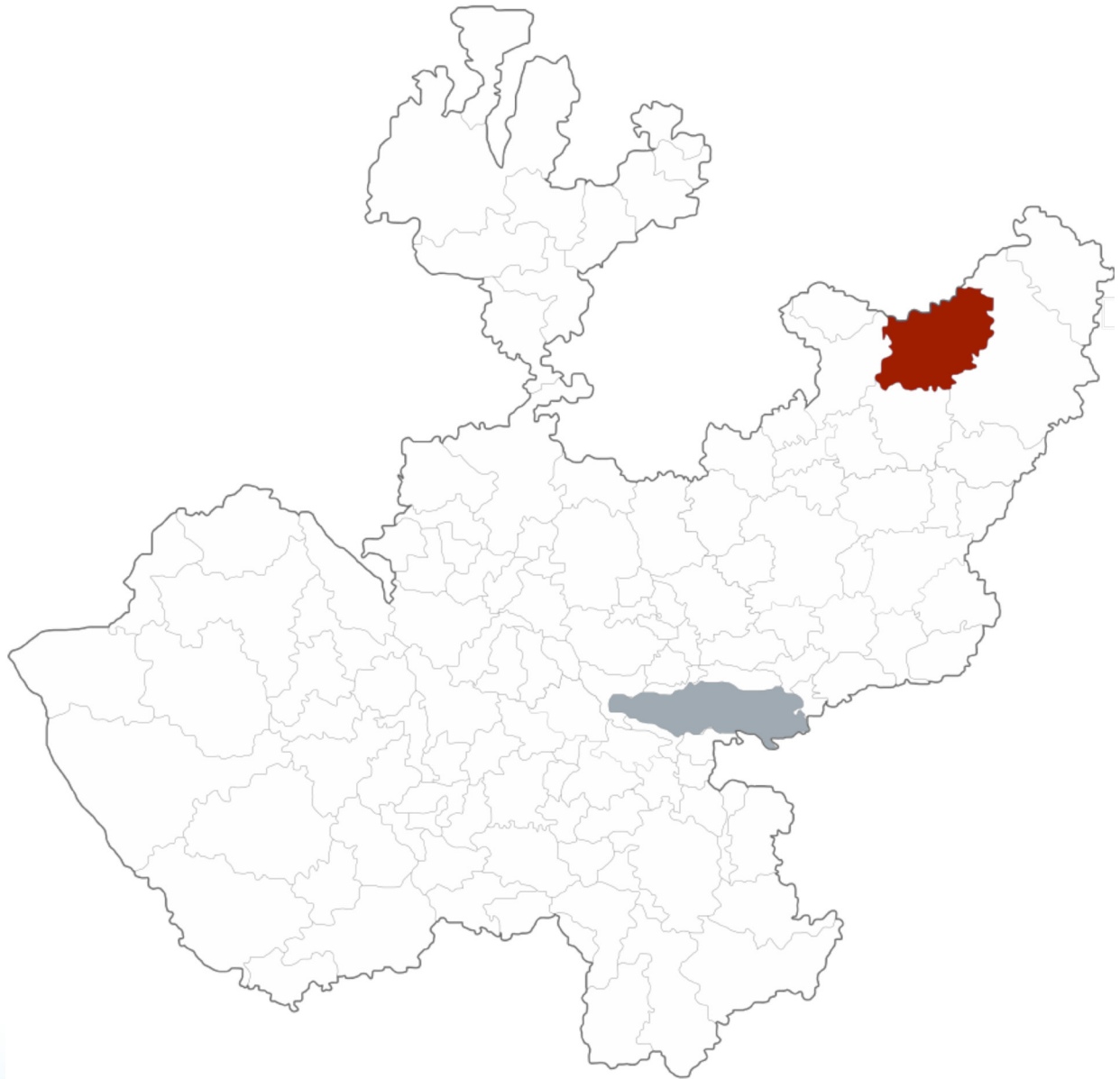

GOBIERNO DEL ESTADO DE JALISCO  
Secretaría General de Gobierno  
Dirección de Publicaciones  
1<sup>er</sup> piso del Edificio C, Unidad Administrativa Estatal  
Guadalajara, Jalisco, México  
[www.jalisco.gob.mx](http://www.jalisco.gob.mx)

Diseño y Producción: Dirección de Publicaciones del Gobierno del Estado de Jalisco  
Impreso y hecho en México/Printed and made in Mexico

## EL AGUA COMO FUENTE DE BIENESTAR Y DESARROLLO DE JALISCO

Desde la antigüedad en las diferentes regiones de Jalisco el agua ha tenido una presencia simbólica ineludible, pues es un elemento relacionado con la fertilidad y es portadora de vida. El agua es uno de los recursos que nos permiten el desarrollo en nuestra vida diaria.

Para el Gobierno de Jalisco, es trascendental contribuir a la sustentabilidad hídrica de nuestro estado, ya que el agua es el eje primordial para el desarrollo de todos los jaliscienses; no hay mejor patrimonio que el dejar agua a las futuras generaciones.

Con gran acierto hemos emprendido el esfuerzo de documentar la situación hídrica de cada municipio, con la visión de un manejo integral de este vital recurso, y que además abone a la toma de decisiones y desarrollo de proyectos para garantizar el acceso al agua potable y saneamiento en todo el estado.

En el siguiente documento se podrá conocer la situación que guardan los municipios desde el aspecto climatológico, hidrológico, de saneamiento y uso de suelo. Conocer la cantidad de agua disponible subterránea o superficialmente del municipio en combinación con el uso de suelo, nos permite identificar qué tipo de cultivos se pueden desarrollar en buenas condiciones, permitiendo coadyuvar el desarrollo socioeconómico así como identificar el estado del agua como calificador de salud.

Estas fichas son el resultado del trabajo que hemos realizado el Gobierno del Estado a través de la Comisión Estatal del Agua, que trascenderá las administraciones, ya que representa la historia del agua en los municipios y es la puerta para un futuro de bienestar.

**Mtro. Jorge Aristóteles Sandoval Díaz**  
*Gobernador Constitucional del Estado de Jalisco*



# ENCARNACIÓN DE DÍAZ

La presente ficha hidrológica es elaborada por la Dirección de Cuencas y Sustentabilidad de la Comisión Estatal del Agua y deviene del interés prestado por los municipios de conocer el estado hídrico que guarda su territorio.

Forma parte del propósito de gestionar integralmente los recursos hídricos de Jalisco en coordinación con la población y los tres niveles de gobierno.

Es un documento técnico que describe las condiciones actuales de Clima, Agua Superficial, Agua Subterránea y Saneamiento del municipio en cuestión para su desarrollo.

**Ing. Felipe Tito Lugo Arias**  
*Director General*



# INDICE

<b>1. MAPA BASE</b>	9
<b>2. RESUMEN EJECUTIVO</b>	10
<b>3. AGUAS NACIONALES</b>	11
<b>4. CLIMA</b>	12
4.1. Temperatura Media Anual	12
4.2. Precipitación media anual	13
4.3. Evaporación Potencial Media Anual	13
<b>5. AGUA SUPERFICIAL</b>	14
5.1. Hidrografía	14
5.2. Principales Presas	15
5.3. Cuencas hidrológicas	15
5.4. Ocupación territorial de las cuencas en el municipio	19
5.5. Usos de las Aguas Superficiales en el Municipio	20
5.6. Disponibilidad de aguas superficiales	21
<b>6. AGUA SUBTERRÁNEA</b>	23
6.1. Ocupación territorial de los acuíferos en el municipio	24
6.2. Usos de las aguas subterráneas en el municipio	25
6.3. Disponibilidad de aguas subterráneas	26
<b>7. SANEAMIENTO</b>	27
7.1. Plantas de tratamiento de aguas residuales localizadas en el municipio	27
7.2. Cobertura de saneamiento de aguas residuales en el municipio	28
<b>8. USO DE SUELO</b>	29
<b>9. GLOSARIO</b>	31
<b>10. BIBLIOGRAFÍA</b>	33
<b>11. INDICE DE CUADROS Y FIGURAS</b>	34
<b>12. ANEXOS</b>	35



# 1. MAPA BASE

<b>UBICACIÓN</b>	21° 31' 28" N 102° 13' 59" W
<b>EXTENSIÓN TERRITORIAL</b>	1,250 Km <sup>2</sup>
<b>ALTITUD (cabecera Municipal)</b>	1,820 m.s.n.m
<b>MUNICIPIOS COLINDANTES</b>	San Juan de los Lagos, Lagos de Moreno, Teocaltiche y estado de Aguascalientes.
<b>POBLACIÓN</b>	51,396 habitantes (INEGI 2010), de los cuales 26,704 son mujeres y 24,692 hombres
<b>CABECERA MUNICIPAL</b>	25,010 habitantes
<b>TOTAL DE VIVIENDAS</b>	12,195
<b>CONSTITUCIÓN COMO MUNICIPIO</b>	En 1917 se reconoce la existencia del municipio de Encarnación de Díaz.

## MUNICIPIO DE ENCARNACIÓN DE DÍAZ



## 2. RESUMEN EJECUTIVO

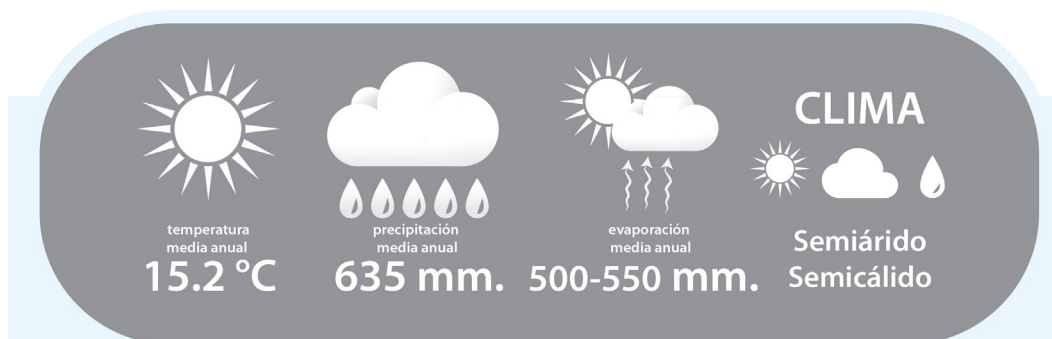

### Cuencas Hidrológicas a las que pertenece



El municipio se encuentra localizado dentro de la Región Hidrológica Administrativa VIII Lerma-Santiago-Pacífico; Región Hidrológica 12 Lerma – Santiago, Zona Hidrológica Río Santiago en las Cuencas Hidrológicas Río Encarnación, Río Grande y Río Aguascalientes.

### Disponibilidad de las Cuencas Hidrológicas

Río Encarnación (1.46 Mm3), Río Grande (0.55 Mm3) y Río Aguascalientes (3.40 Mm3).



### Infraestructura Hidráulica

en el municipio existen las presas "San Pedro", "Guadalupe Encarnación", "La Calera 1", "El Reguño", "Las Crucitas" y "Tanque Betulia".

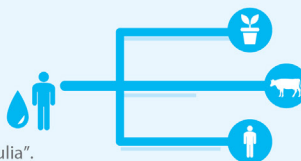

### USOS DEL AGUA SUPERFICIAL

115 aprovechamientos en TOTAL

- 76 de uso agrícola
- 33 de uso pecuario
- 3 de uso agrícola-pecuario
- 2 de uso público urbano
- 1 de uso doméstico.



### Disponibilidad de los Acuíferos

Encarnación (-49.58 Mm3).



### USOS DEL AGUA SUBTERRÁNEA

499 aprovechamientos en TOTAL

- 434 de uso agrícola
- 42 de uso público urbano
- 18 de uso pecuario
- 2 de uso múltiple
- 2 de uso doméstico
- 1 de uso industrial.

### Saneamiento de aguas residuales

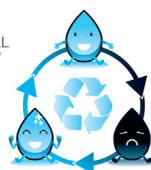

Se encuentra abandonada un total de:  
1 Planta de tratamiento de agua residual, con capacidad para sanear 100 litros de aguas negras /segundo.

Cobertura de saneamiento: 0.0 %

● Disponibilidad ● Sin disponibilidad ● En Veda mm: Milímetros / Mm3: Millones de metros cúbicos

### 3. AGUAS NACIONALES

Son aguas nacionales las que se enuncian en el párrafo quinto del artículo 27 de la Constitución Política de los Estados Unidos Mexicanos.

“SON PROPIEDAD DE LA NACION LAS AGUAS DE LOS MARES TERRITORIALES EN LA EXTENSION Y TERMINOS QUE FIJE DERECHO INTERNACIONAL; LAS AGUAS MARINAS INTERIORES; LAS DE LAS LAGUNAS Y ESTEROS QUE SE COMUNIQUEN PERMANENTE O INTERMITENTEMENTE CON EL MAR; LAS DE LOS LAGOS INTERIORES DE FORMACION NATURAL QUE ESTEN LIGADOS DIRECTAMENTE A CORRIENTES CONSTANTES; LAS DE LOS RIOS Y SUS AFLUENTES DIRECTOS O INDIRECTOS, DESDE EL PUNTO DEL CAUCE EN QUE SE INICIEN LAS PRIMERAS AGUAS PERMANENTES, INTERMITENTES O TORRENCIALES, HASTA SU DESEMBOCADURA EN EL MAR, LAGOS, LAGUNAS O ESTEROS DE PROPIEDAD NACIONAL; LAS DE LAS CORRIENTES CONSTANTES O INTERMITENTES Y SUS AFLUENTES DIRECTOS O INDIRECTOS, CUANDO EL CAUCE DE AQUELLAS EN TODA SU EXTENSION O EN PARTE DE ELLAS, SIRVA DE LIMITE AL TERRITORIO NACIONAL O A DOS ENTIDADES FEDERATIVAS, O CUANDO PASE DE UNA ENTIDAD FEDERATIVA A OTRA O CRUCE LA LINEA DIVISORIA DE LA REPUBLICA; LAS DE LOS LAGOS, LAGUNAS O ESTEROS CUYOS VASOS, ZONAS O RIBERAS, ESTEN CRUZADOS POR LINEAS DIVISORIAS DE DOS O MAS ENTIDADES O ENTRE LA REPUBLICA Y UN PAIS VECINO; O CUANDO EL LIMITE DE LAS RIBERAS SIRVA DE LINDERO ENTRE DOS ENTIDADES FEDERATIVAS O A LA REPUBLICA CON UN PAIS VECINO; LAS DE LOS MANANTIALES QUE BROTEN EN LAS PLAYAS, ZONAS MARITIMAS, CAUCES, VASOS O RIBERAS DE LOS LAGOS, LAGUNAS O ESTEROS DE PROPIEDAD NACIONAL, Y LAS QUE SE EXTRAIGAN DE LAS MINAS; Y LOS CAUCES, LECHOS O RIBERAS DE LOS LAGOS Y CORRIENTES INTERIORES EN LA EXTENSION QUE FIJE LA LEY. LAS AGUAS DEL SUBSUELO PUEDEN SER LIBREMENTE ALUMBRADAS MEDIANTE OBRAS ARTIFICIALES Y APROPIARSE POR EL DUEÑO DEL TERRENO, PERO CUANDO LO EXIJA EL INTERES PUBLICO O SE AFECTEN OTROS APROVECHAMIENTOS, EL EJECUTIVO FEDERAL PODRA REGLAMENTAR SU EXTRACCION Y UTILIZACION Y AUN ESTABLECER ZONAS VEDADAS, AL IGUAL QUE PARA LAS DEMAS AGUAS DE PROPIEDAD NACIONAL. CUALESQUIERA OTRAS AGUAS NO INCLUIDAS EN LA ENUMERACION ANTERIOR, SE CONSIDERARAN COMO PARTE INTEGRANTE DE LA PROPIEDAD DE LOS TERRENOS POR LOS QUE CORRAN O EN LOS QUE SE ENCUENTREN SUS DEPOSITOS, PERO SI SE LOCALIZAREN EN DOS O MAS PREDIOS, EL APROVECHAMIENTO DE ESTAS AGUAS SE CONSIDERARA DE UTILIDAD PUBLICA, Y QUEDARA SUJETO A LAS DISPOSICIONES QUE DICTEN LOS ESTADOS”.

De conformidad con el carácter público del recurso hídrico, la explotación, uso o aprovechamiento de las aguas nacionales se realizará mediante concesión o asignación otorgada por el Ejecutivo Federal a través de la CONAGUA.

La Ley de Aguas Nacionales establece que para otorgar los títulos de concesión o asignación se tomará en cuenta la disponibilidad media anual de agua de la cuenca hidrológica o acuífero en el que se vaya a realizar el aprovechamiento. La CONAGUA tiene la obligación de publicar dichas disponibilidades, para lo cual generó la norma NOM-011-CNA-2000 “Conservación del recurso agua, que establece las especificaciones y el método para determinar la disponibilidad media anual de las aguas nacionales”.

## 4. CLIMA

Los datos históricos de estaciones climatológicas cercanas al municipio, indica que la mayor parte del municipio de Encarnación de Díaz (52.7%) tiene clima semiárido semicálido de acuerdo a la clasificación hecha por Köppen.

### 4.1. Temperatura Media Anual

De acuerdo con el Sistema de Información Estadística y Geográfica de Jalisco (SIEG, 2014), la Temperatura Media Anual registrada en este municipio es de 15.2°C, mientras que sus máximas y mínimas promedio oscilan entre 29.1°C y 5.3°C respectivamente, siendo en el mes de junio cuando se registran las temperaturas más elevadas y el mes de enero las más frías.

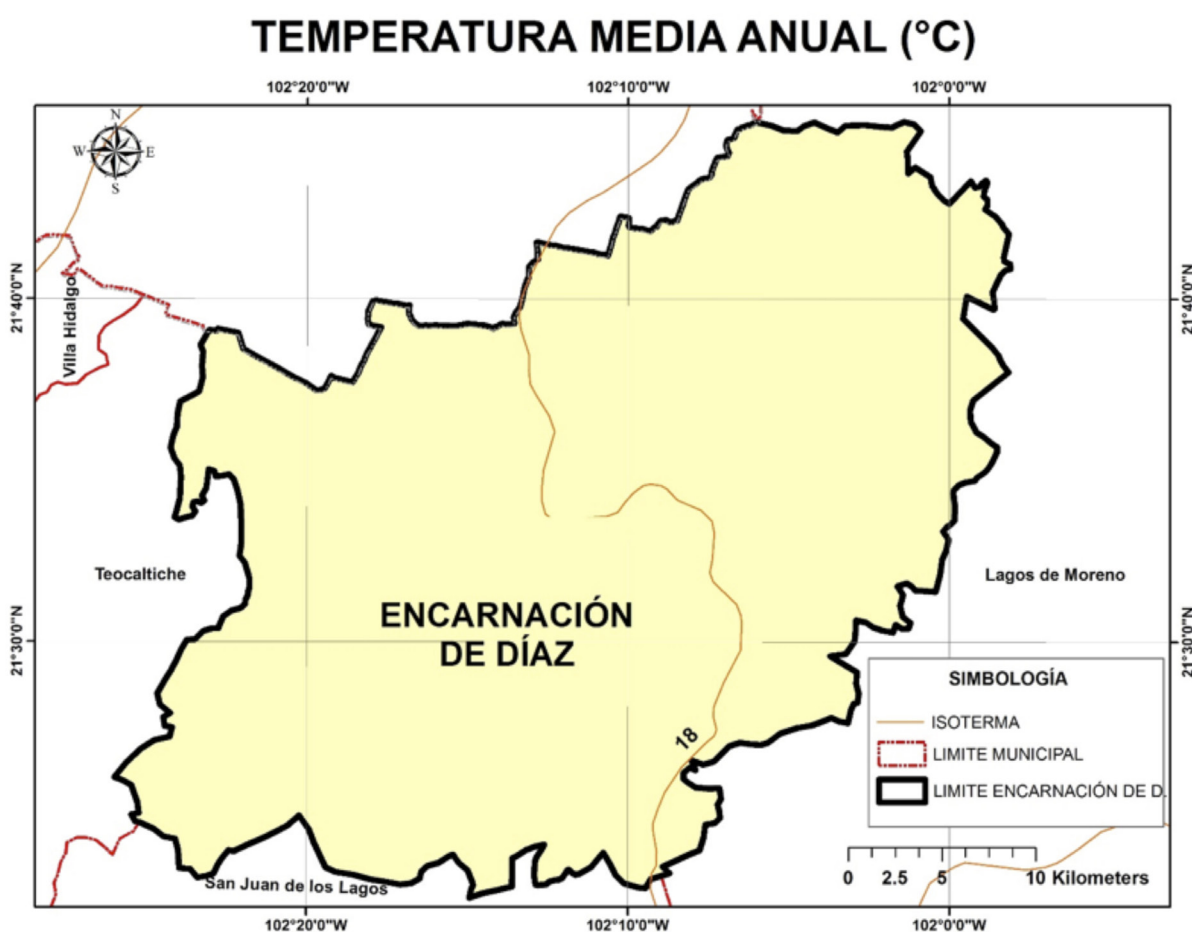

## 4.2. Precipitación media anual

Según el (SIEG, 2014) la Precipitación Media Anual del municipio es de 635mm.

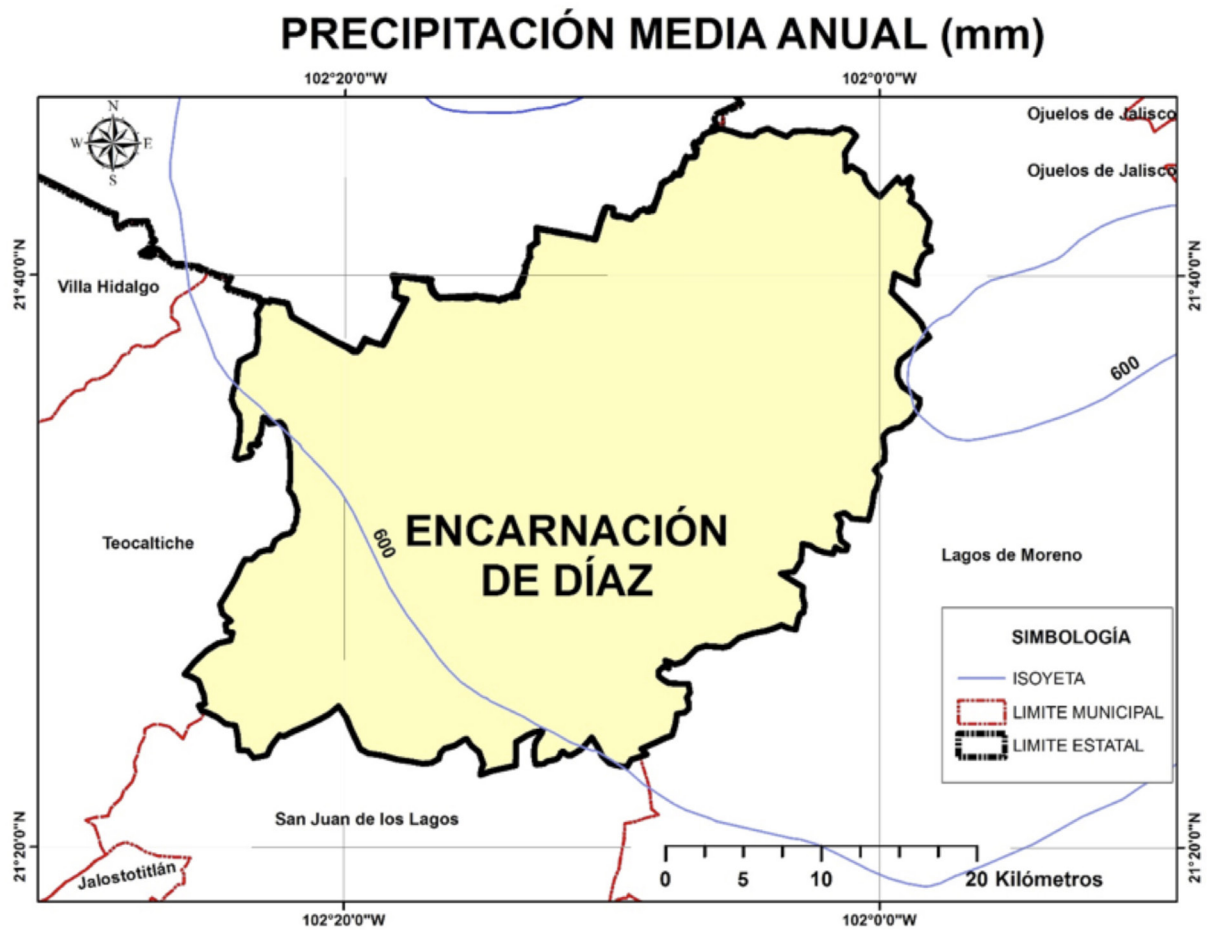

## 4.3. Evaporación Potencial Media Anual

La evaporación Potencial Media Anual es de 500 a 550 mm, presentando los meses con el mayor índice, de marzo hasta junio.

# 5. AGUA SUPERFICIAL

## 5.1. Hidrografía

La corriente principal es el río Encarnación que nace al noreste del municipio con el nombre del río Los Sauces el cual desemboca en la presa La Cascaron y presa de San Pedro. Esta corriente cambia su nombre de río Encarnación por Río Verde. Existen numerosos escurrimientos que son tributarios al río Encarnación además de bordos y presas como la de Encarnación, Guadalupe, San Isidro, Calera, San Pedro, Soyate y El Trigo.

### HIDROGRAFÍA DEL MUNICIPIO DE ENCARNACIÓN DE DÍAZ

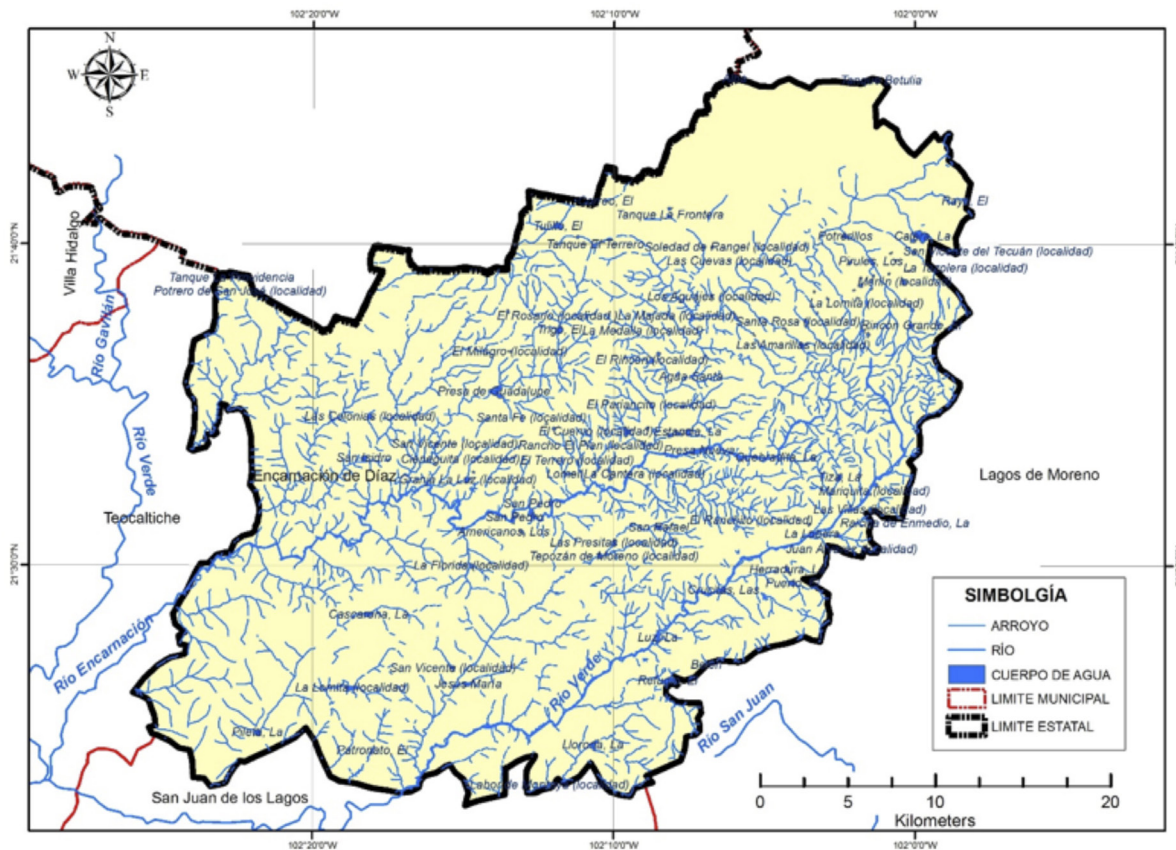

## 5.2. Principales Presas

Se tomó como base el inventario de presas de la Comisión Nacional del Agua y se consideraron como principales presas la que cuentan con almacenamiento mayor a 0.5 Mm<sup>3</sup>.

PRINCIPALES PRESAS EN EL MUNICIPIO DE ENCARNACION DE DIAZ				
Nombre Oficial	Nombre Común	Corriente	Capacidad de operación (Mm <sup>3</sup> )	Uso
SAN PEDRO	ENCARNACION	ARROYO LOS LOMELI	5.00	RIEGO
GUADALUPE ENCARNACION	DE ZERMEÑO	ARROYO DEL SALTO	4.50	RIEGO
LA CALERA I	DEL REFUGIO	A. LA TOMITA Y CHORRO	1.35	RIEGO
EL REFUGIO	EL REFUGIO	ARROYO OCOTES	0.77	RIEGO
LAS CRUCITAS	LAS CRUCES	ARROYO EL CAQUIXTLE	0.70	RIEGO
TANQUE BETULIA	TANQUE BETULIA	SIN NOMBRE	0.60	RIEGO
		<b>TOTAL</b>	<b>12.92</b>	

## 5.3. Cuencas hidrológicas

Una Cuenca Hidrológica es la unidad del territorio, diferenciada de otras unidades, normalmente delimitada por un parte aguas o divisoria de las aguas -aquella línea poligonal formada por los puntos de mayor elevación en dicha unidad-, en donde ocurre el agua en distintas formas, y ésta se almacena o fluye hasta un punto de salida que puede ser el mar u otro cuerpo receptor interior, a través de una red Hidrográfica de cauces que convergen en uno principal, o bien el territorio en donde las aguas forman una unidad autónoma o diferenciada de otras, aun sin que desemboquen en el mar. En dicho espacio delimitado por una diversidad topográfica, coexisten los recursos agua, suelo, flora, fauna, otros recursos naturales relacionados con éstos y el medio ambiente. La cuenca hidrológica conjuntamente con los acuíferos, constituye la unidad de gestión de los recursos hídricos. La cuenca hidrológica está a su vez integrada por subcuencas y estas últimas están integradas por microcuencas.

Por otra parte, para fines de planeación y manejo administrativo, algunas Regiones Hidrológicas se han dividido en Subregiones Hidrológicas o Zonas Hidrológicas, como es el caso de la Región Hidrológica 12 Lerma-Santiago, en el Estado de Jalisco.

Organización de las cuencas hidrológicas a una menor escala que la región hidrológica con el objetivo de publicar la disponibilidad de aguas superficiales y acuíferos en los diarios oficiales de la federación en un volumen de menor.

La Región Hidrológica es un Área territorial conformada en función de sus características morfológicas, orográficas e hidrológicas, en la cual se considera a la cuenca hidrológica como la unidad básica para la gestión de los recursos hídricos, cuya finalidad es el agrupamiento y sistematización de la información, análisis, diagnósticos, programas y acciones en relación con la ocurrencia del agua en cantidad y calidad, así como su explotación, uso o aprovechamiento. Normalmente una región hidrológica está integrada por una o varias cuencas hidrológicas. Por tanto, los límites de la región hidrológica son en general distintos en relación con la división política por estados, Distrito Federal y municipios. Una o varias regiones hidrológicas integran una región hidrológico - administrativa.

“Región Hidrológico-Administrativa”: Área territorial definida de acuerdo con criterios hidrológicos, integrada por una o varias regiones hidrológicas, en la cual se considera a la cuenca hidrológica como la unidad básica para la gestión de los recursos hídricos y el municipio representa, como en otros instrumentos jurídicos, la unidad mínima de gestión administrativa en el país.

De acuerdo con los trabajos realizados por la CONAGUA, el INEGI y el INE, para fines de publicación de Disponibilidad de Aguas Superficiales; el territorio de México se ha dividido en 1,471 Cuencas Hidrológicas, las cuales se encuentran organizadas en 37 Regiones Hidrológicas, y estas a su vez agrupadas en 13 Regiones Hidrológico- Administrativas (CONAGUA; 2012).



El municipio de Encarnación de Díaz de acuerdo con la Comisión Nacional del Agua (CONAGUA, 2014) se encuentra en la Región Hidrológica Administrativa VIII Lerma-Santiago-Pacífico; Región Hidrológica 12 Lerma - Santiago, Zona Hidrológica Río Santiago en las Cuencas Hidrológicas Río Encarnación, Río Grande y Río Aguascalientes.

## CUENCAS HIDROLÓGICAS DEL MUNICIPIO DE ENCARNACIÓN DE DÍAZ.

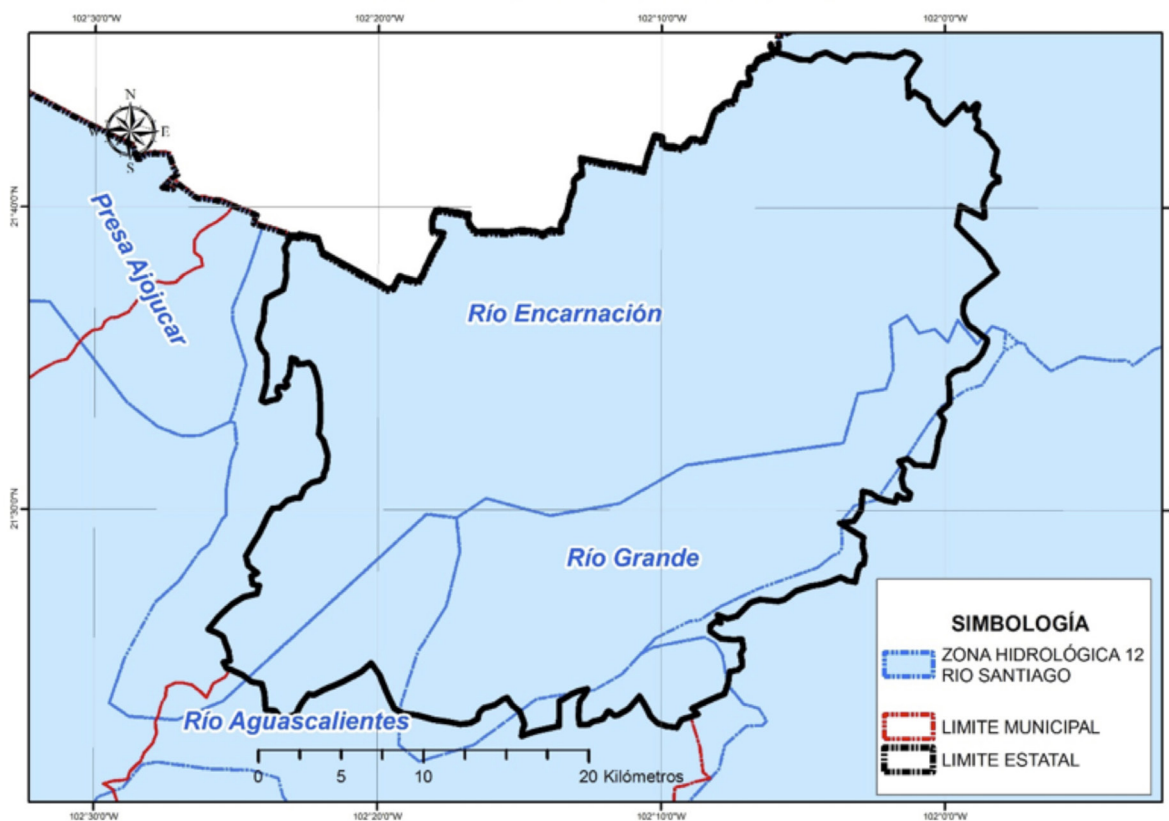

### 5.4. Ocupación territorial de las cuencas en el municipio

La Cuenca Hidrológica Río Encarnación ocupa el 66.07 % del total del territorio municipal; Río Grande el 23.57 %, Río Aguascalientes el 8.41 % y Río Lagos el 1.95% restante.



### 5.5. Usos de las Aguas Superficiales en el Municipio

De acuerdo al Registro Público de Derechos de Agua (REPDA; 2013,07) de la CONAGUA, el municipio de Encarnación de Díaz tiene registrados 115 aprovechamientos de aguas superficiales los cuales se clasifican de la siguiente manera:

Aprovechamientos de Aguas Superficiales en el Municipio de Encarnación de Díaz.			
Uso	Cantidad	Volumen (Mm3)	% (Volumen)
Agrícola	76	6.0431645	95.59
Agrícola-Pecuario	3	0.178351	2.82
Doméstico	1	0.000821	0.01
Pecuario	33	0.081134	1.28
Público Urbano	2	0.018535	0.29
<b>Total</b>	<b>115</b>	<b>6.3220055</b>	<b>100.00</b>

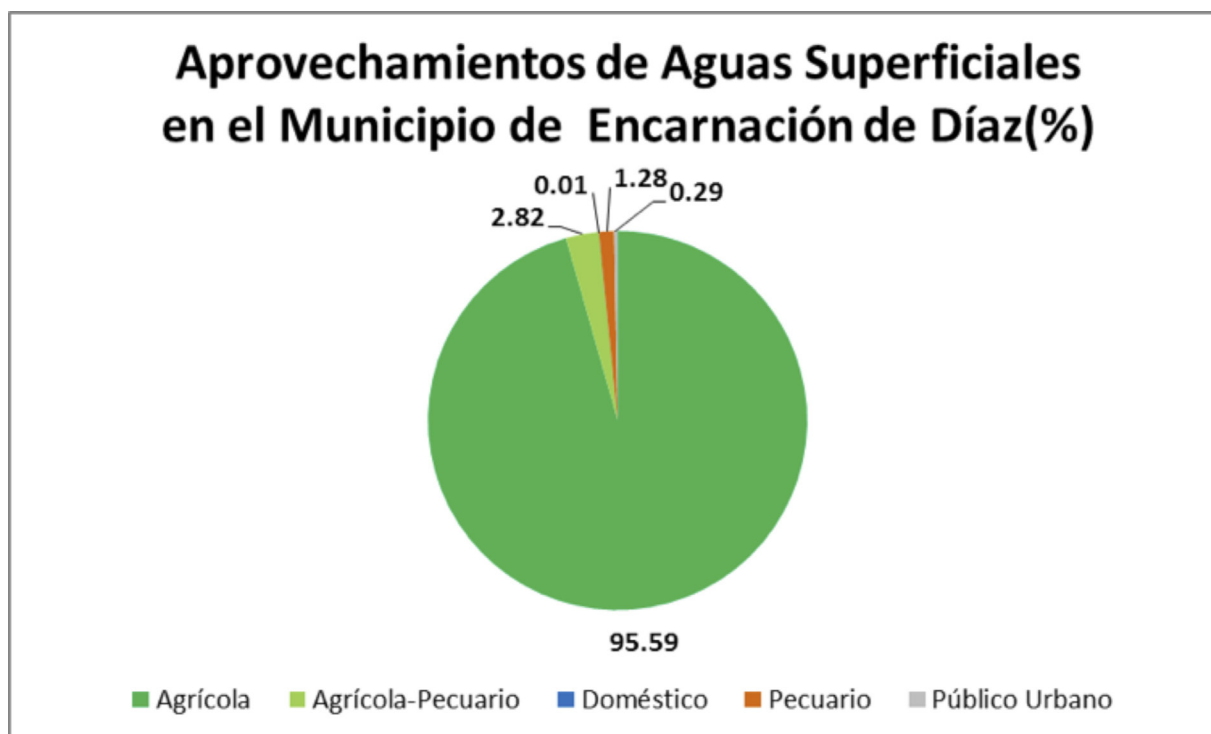

## 5.6. Disponibilidad de aguas superficiales

En el estado de Jalisco se encuentra incidido por 68 Cuencas Hidrológicas de las cuales; 6 tienen disponibilidad, 54 están en veda y 8 no tienen disponibilidad (CONAGUA; 2014).

Para efectos de Publicación de Disponibilidad de Aguas Superficiales de cuencas hidrológicas del país en el DOF (Diario Oficial de la Federación) la CONAGUA considera:

**Disponibilidad** en aquellas cuencas que existe un volumen disponible de aguas superficiales para otorgar nuevas concesiones por parte de la CONAGUA.

**Sin Disponibilidad** en aquellas cuencas en la que existe un déficit de aguas superficiales por lo que no hay volumen de agua para otorgar nuevas concesiones por parte de la CONAGUA.

Zona de **Veda** Aquellas áreas específicas de las regiones hidrológicas, cuencas hidrológicas o acuíferos, en las cuales no se autorizan aprovechamientos de agua adicionales a los establecidos legalmente y éstos se controlan mediante reglamentos específicos, en virtud del deterioro del agua en cantidad o calidad, por la afectación a la sustentabilidad hidrológica, o por el daño a cuerpos de agua superficiales o subterráneos.

La Cuenca Hidrológica **Río Encarnación**, de acuerdo con la publicación en el DOF (2010) tiene una superficie de aportación de 2,644.7 kilómetros cuadrados, y se ubica en la parte Centro Oeste del país, que se encuentra delimitada al Norte por las cuencas hidrológicas Presa El Niágara y Presa Ajojuar, al Sur por las cuencas hidrológicas Río de Lagos, Río Grande y Río Aguascalientes, al Este por la cuenca hidrológica Presa El Cuarenta y al Oeste por las cuencas hidrológicas Presa Ajojuar y Río Aguascalientes. Actualmente cuenta con un volumen disponible a la salida de 1.46 Mm<sup>3</sup>, pero el 10 de septiembre de 1947 se publicó en el DOF el Acuerdo que declara veda de concesión de aguas, por tiempo indefinido, en toda la cuenca tributaria del Río Santiago o Tololotlán, en los Estados de Jalisco y Nayarit.

La Cuenca Hidrológica **Río Grande**, de acuerdo con la publicación en el DOF (2010) tiene una superficie de aportación de 577.3 kilómetros cuadrados, y se ubica en la parte Centro Oeste del país, que se encuentra delimitada al Norte por la cuenca hidrológica Río Encarnación, al Sur por las cuencas hidrológicas Río de Lagos y Río Aguascalientes, al Este por la cuenca hidrológica Río de Lagos y al Oeste por la cuenca hidrológica Río Aguascalientes. Actualmente cuenta con un volumen disponible a la salida de 0.55 Mm<sup>3</sup>, pero el 10 de septiembre de 1947 se publicó en el DOF el Acuerdo que declara veda de concesión de aguas, por tiempo indefinido, en toda la cuenca tributaria del Río Santiago o Tololotlán, en los Estados de Jalisco y Nayarit.

La Cuenca Hidrológica **Río Aguascalientes**, de acuerdo con la publicación en el DOF (2010) tiene una superficie de aportación de 660.8 kilómetros cuadrados, y se ubica en la parte Centro Oeste del país, que se encuentra delimitada al Norte por la cuenca hidrológica Presa Ajojucar, al Sur por las cuenca hidrológica Río de Lagos, al Este por las cuencas hidrológicas Río Grande y Río Encarnación y al Oeste por la cuenca hidrológica Río Verde 1. Actualmente cuenta con un volumen disponible a la salida de 3.40 Mm<sup>3</sup>, pero el 10 de septiembre de 1947 se publicó en el DOF el Acuerdo que declara veda de concesión de aguas, por tiempo indefinido, en toda la cuenca tributaria del Río Santiago o Tololotlán, en los Estados de Jalisco y Nayarit.

## DISPONIBILIDAD DE AGUAS SUPERFICIALES DEL MUNICIPIO DE ENCARNACIÓN DE DÍAZ.

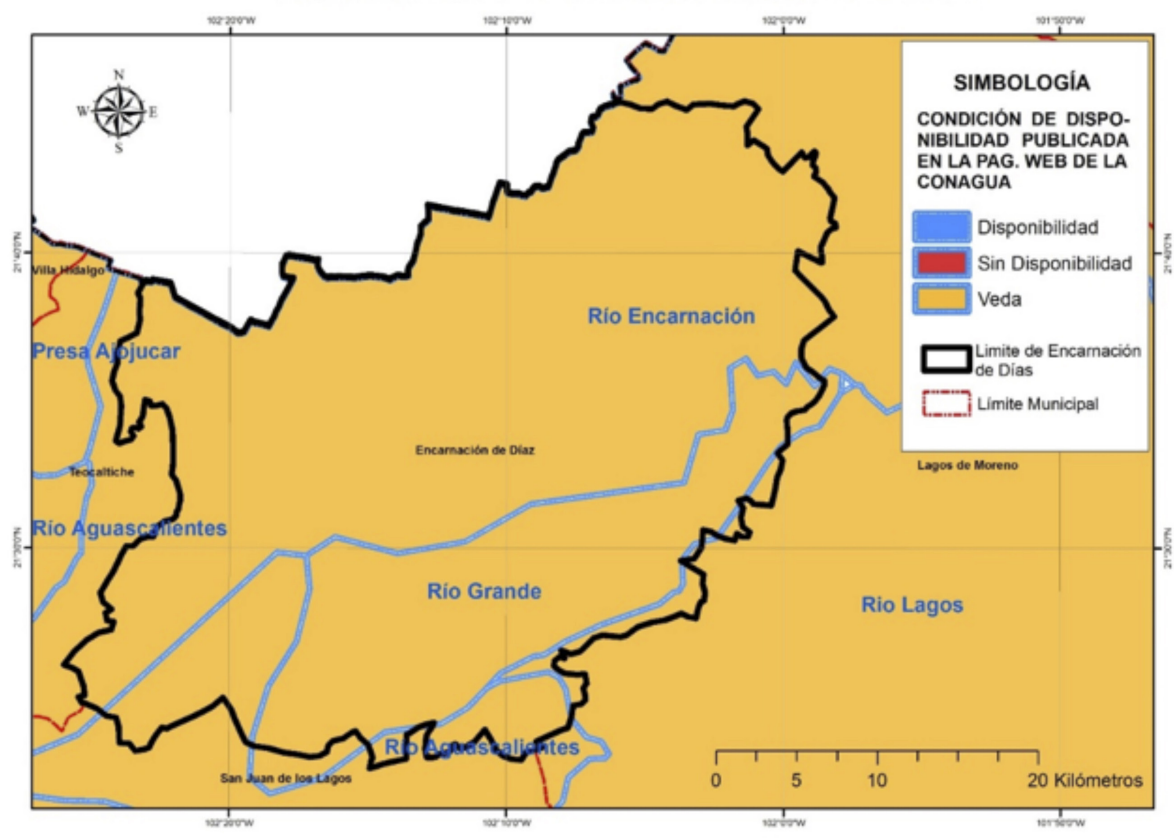

## 6. AGUA SUBTERRÁNEA

Se refiere a Acuífero a cualquier formación geológica o conjunto de formaciones geológicas hidráulicamente conectados entre sí, por las que circulan o se almacenan aguas del subsuelo que pueden ser extraídas para su explotación, uso o aprovechamiento y cuyos límites laterales y verticales se definen (Ley de Aguas Nacionales, 2013).

Para fines de administración del Agua Subterránea, el país se ha dividido en 653 Acuíferos, cuyos nombres oficiales fueron publicados en el Diario Oficial de la Federación (DOF) el 20 de abril de 2015 y de acuerdo con la CONAGUA (2015), actualmente 202 están sobreexplotados.

Dentro de los límites del estado de Jalisco, se identifican un total de 59 acuíferos y de acuerdo con la última publicación del DOF el 20 de diciembre de 2015, de estos 59; 26 están sobreexplotados y 33 sub-explotados (DOF; 2015).

Para efectos de Publicación de Disponibilidad de Aguas Subterráneas en acuíferos del país, el Diario Oficial de la Federación considera:

**Sub-explotados** aquellos acuíferos en los que existe un volumen disponible de aguas subterráneas para nuevas concesiones por parte de la CONAGUA.

**Sobre-explotados** aquellos acuíferos en los que no existe un volumen disponible de aguas subterráneas para nuevas concesiones por parte de la CONAGUA.

El municipio de Encarnación de Díaz se encuentra en el Acuífero Encarnación, el cual se encuentra localizado al Noreste del Estado de Jalisco.

## 6.1. Ocupación territorial de los acuíferos en el municipio

El Acuífero **Encarnación** ocupa la totalidad del territorio municipal.

### OCUPACIÓN TERRITORIAL DE LOS ACUÍFEROS EN EL MUNICIPIO DE ENCARNACIÓN DE DÍAZ (%)

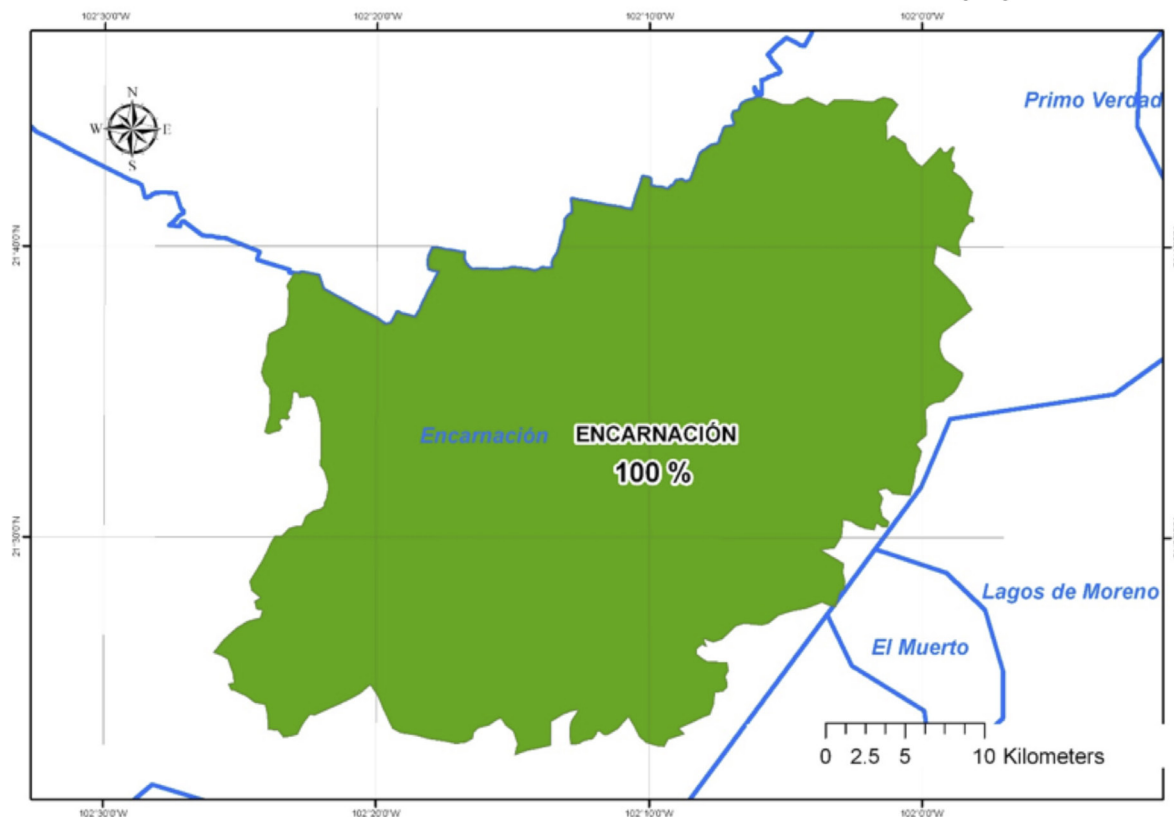

## 6.2. Usos de las aguas subterráneas en el municipio

Según el Registro Público de Derechos de Agua (REPDA; 2013, 07) de la CONAGUA existen 499 aprovechamientos de Aguas Subterráneas en el municipio de Encarnación de Díaz los cuales se clasifican de la siguiente manera:

<b>Aprovechamientos de Aguas Subterráneas en el Municipio de Encarnación de Díaz.</b>			
<b>Uso</b>	<b>Cantidad</b>	<b>Volumen (Mm3)</b>	<b>% (Volumen)</b>
<b>Agrícola</b>	434	53.61	95.96
<b>Doméstico</b>	2	0.001369	0.00
<b>Industrial</b>	1	0.504576	0.90
<b>Multiples</b>	2	0.344553	0.62
<b>Pecuario</b>	18	0.0693095	0.12
<b>Público Urbano</b>	42	1.338836	2.40
<b>Total</b>	499	55.868644	100.00

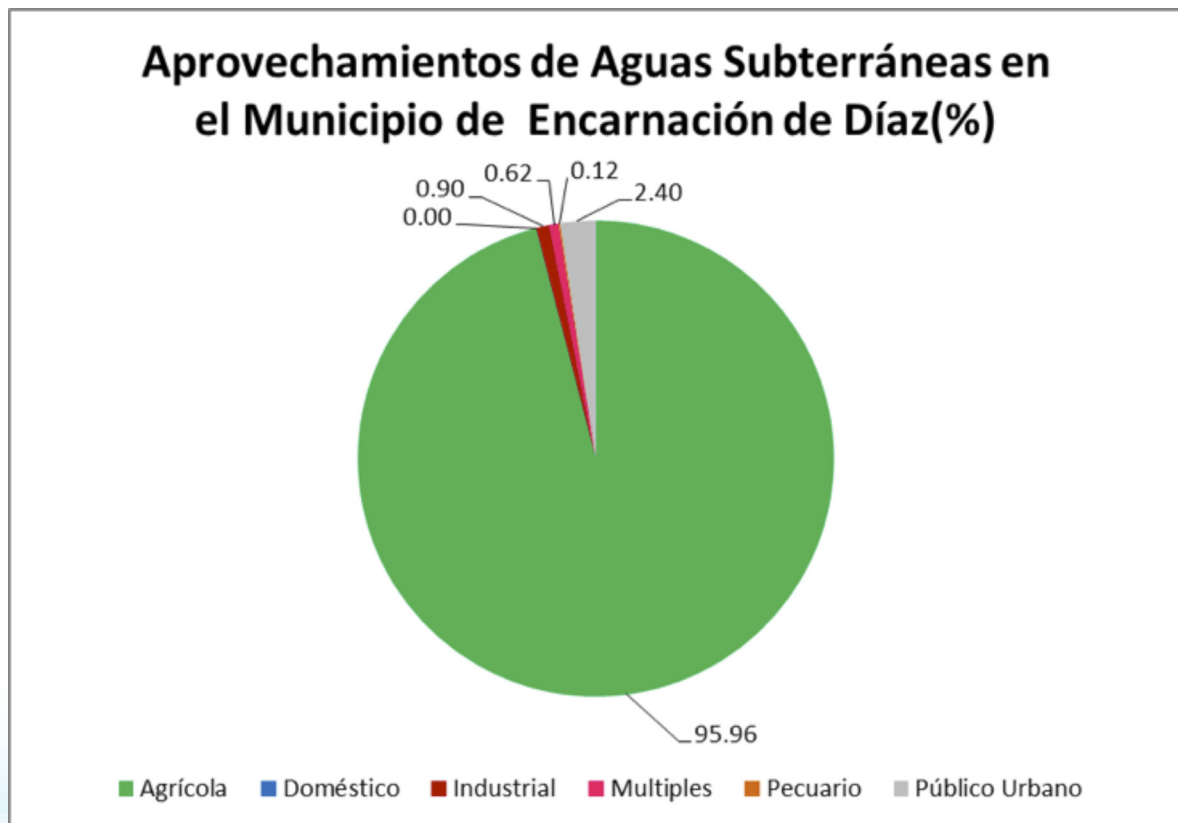

### 6.3. Disponibilidad de aguas subterráneas

De acuerdo con el procedimiento establecido en la Norma Oficial Mexicana NOM-011-CNA-2000, la Disponibilidad Media Anual de Aguas Subterráneas (1), se obtiene de restar al Volumen de Recarga Total Media Anual (2), el valor de la Descarga Natural Comprometida (3) y el Volumen de Aguas Subterráneas Concesionado e Inscrito en el REPDA (4): **DAS(1) = RECARGA(2) - DNC(3) - REPDA(4).**

**Acuífero Encarnación:** -49.578265 Mm<sup>3</sup>/año (CONAGUA; 2015):

$$DAS = RECARGA - DNC - REPDA$$

$$DAS = 63.3 - 0.0 - 112.878265 = -49.578265 \text{ Mm}^3/\text{año}$$

El resultado indica que existe un déficit de aguas subterráneas de -49.578265 Mm<sup>3</sup> por año, por lo que actualmente no existe volumen disponible para nuevas concesiones.

### DISPONIBILIDAD DE AGUAS SUBTERRÁNEA DEL MUNICIPIO DE ENCARNACIÓN DE DÍAZ.

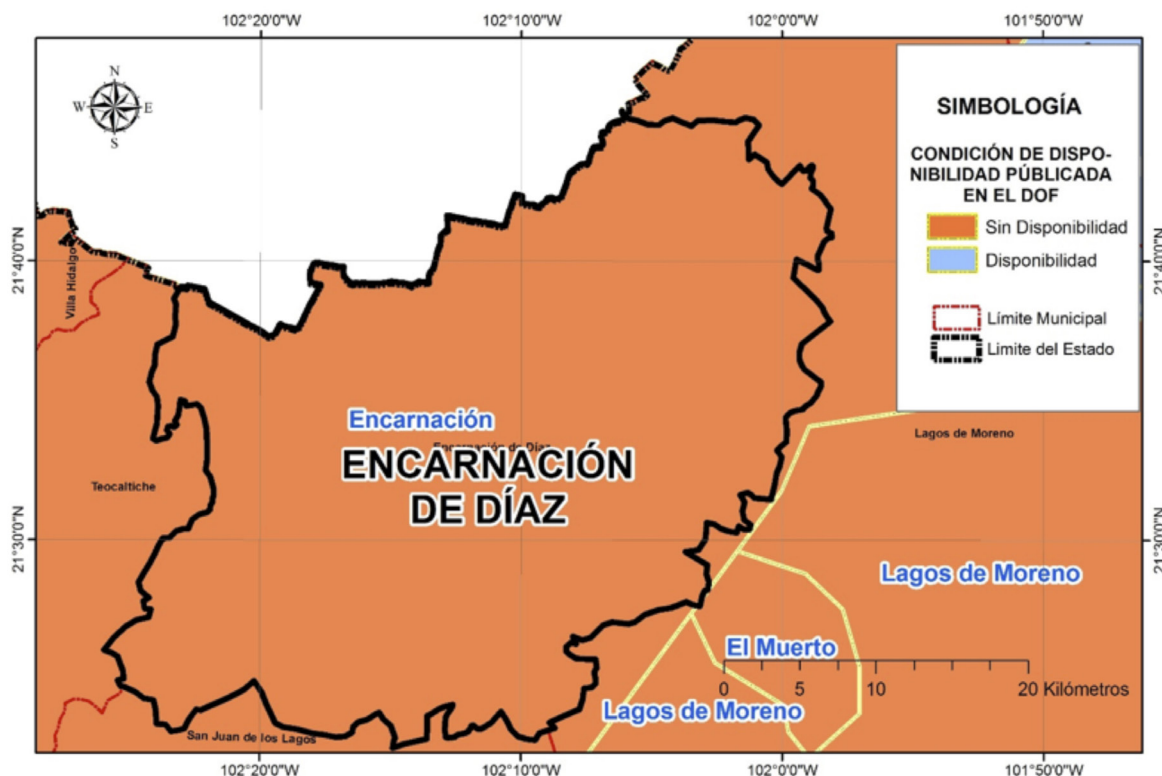

## 7. SANEAMIENTO

### 7.1. Plantas de tratamiento de aguas residuales localizadas en el municipio

En el municipio de Encarnación de Díaz no cuenta con plantas de tratamiento de aguas residuales en operación. Existe 1 planta de tratamiento de aguas residuales abandonada, con capacidad para sanear 100 litros de aguas negras por segundo.

NÚMERO DE PLANTAS DE TRATAMIENTO DE AGUAS RESIDUALES DEL MUNICIPIO DE ENCARNACIÓN DE DÍAZ		
SITUACIÓN	No. PTARs	GASTO DE DISEÑO (lps)
FUERA DE OPERACIÓN	0	0.0
EN OPERACIÓN	0	0.0
ESTABILIZACIÓN	0	0.0
REHABILITACIÓN	0	0.0
BAJA	0	0.0
ABANDONADA	1	100.0
<b>TOTAL</b>	<b>1</b>	<b>100.0</b>

REGISTRO DE PLANTAS DE TRATAMIENTO DE AGUAS RESIDUALES DEL MUNICIPIO DE ENCARNACIÓN DE DÍAZ				
NOMBRE DE PLANTA	TIPO DE PROCESO	GASTO DE DISEÑO (LPS)	GASTO MEDIO DE OPERACIÓN (LPS)	SITUACIÓN
ENCARNACION DE DIAZ	LODOS ACTIVADOS CONVENCIONAL	100	0	ABANDONADA

## 7.2. Cobertura de saneamiento de aguas residuales en el municipio

Lo que se refiere a la cobertura de saneamiento de aguas residuales, la población del municipio de Encarnación de Díaz tiene una total del 0.0 % de sus aguas tratadas.

### COBERTURA DE SANEAMIENTO DE AGUAS RESIDUALES MUNICIPALES DEL MUNICIPIO DE ENCARNACIÓN DE DÍAZ

AL 31 DE AGOSTO DE 2015

	No. Localidades	Población	Gasto Generado (lps)	Gasto Tratado (lps)	No. PTARs en Operación	Cobertura de Saneamiento %
Localidades Urbanas (mayor o igual a 2,500 habitantes)	3	31,873	74.6	0.0	0	0.0
Localidades Rurales (menor a 2,500 habitantes)	351	19,523	33.9	0.0	0	0.0
<b>TOTAL</b>	<b>354</b>	<b>51,396</b>	<b>108.5</b>	<b>0.0</b>	<b>0</b>	<b>0.0</b>

## 8. USO DE SUELO

De acuerdo al Instituto Nacional de Estadística y Geografía (INEGI; 1998) el municipio de Encarnación de Díaz tiene como predominantes los usos de suelo Pastizal Natural con una cobertura aproximada del 40% del territorio municipal, Agrícola de Riego con un 27% y Agrícola de temporal con el 25%.

### USO DE SUELO DEL MUNICIPIO DE ENCARNACIÓN DE DÍAZ

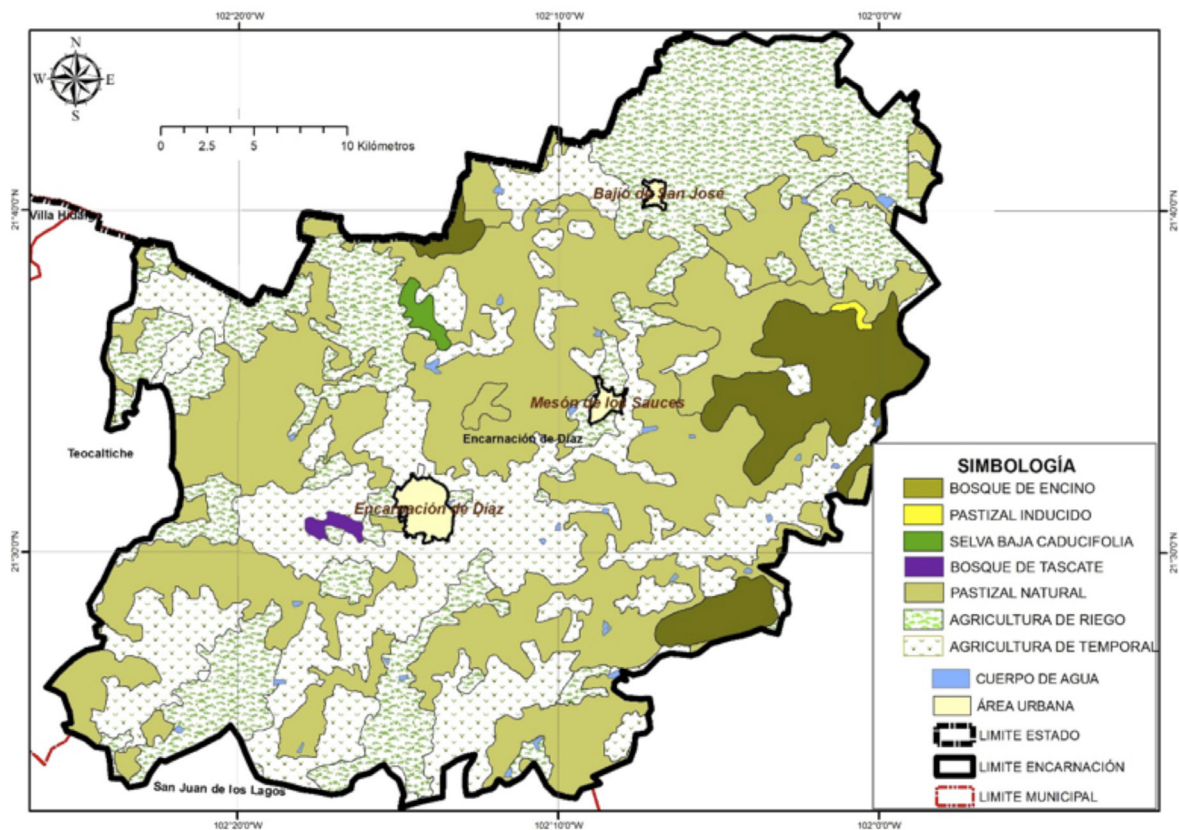

## PORCENTAJES DE USO DE SUELO

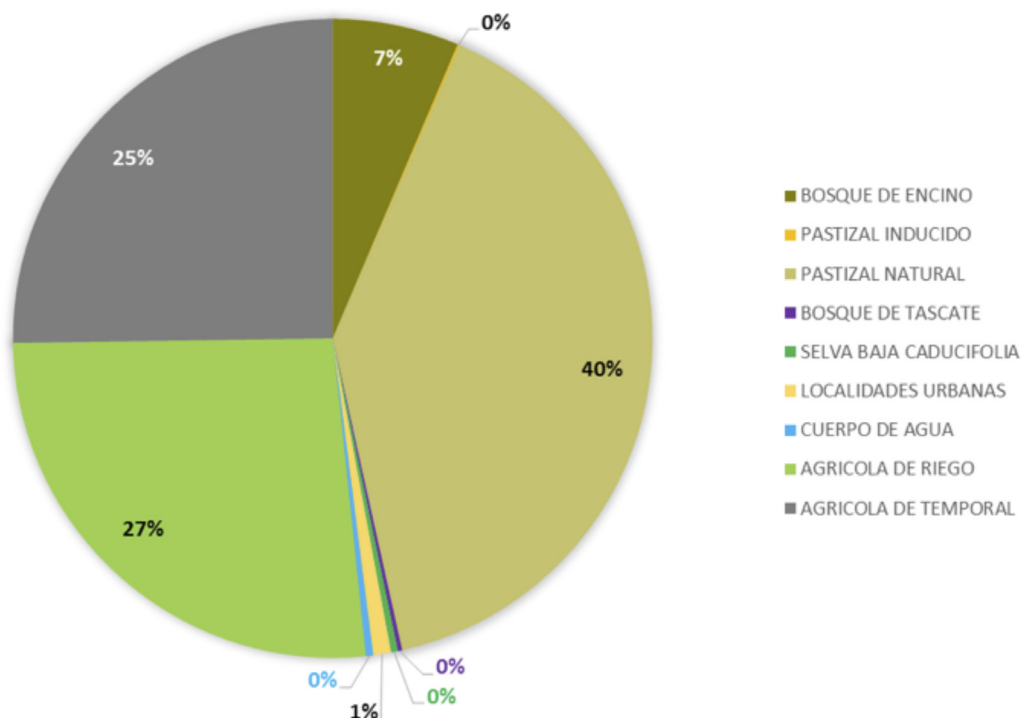

## USOS DE SUELO EXISTENTES EN EL MUNICIPIO DE ENCARNACIÓN DE DÍAZ

USO DE SUELO	SUPERFICIE (Km <sup>2</sup> )	PORCENTAJE (%)
Bosque de encino	79.95	6.40
Pastizal natural	1.23	0.10
Pastizal inducido	500.21	40.02
Bosque de tascate	2.74	0.22
Selva baja caducifolia	4.31	0.34
Localidades urbanas	11.35	0.91
Cuerpo de agua	4.54	0.36
Agrícola de riego	330.32	26.43
Agrícola de temporal	315.34	25.23

## 9. GLOSARIO

**Aprovechamiento:** Aplicación del agua en actividades que no impliquen consumo de la misma.

**Comisión Nacional del Agua:** Órgano Administrativo Desconcentrado de la Secretaría de Medio Ambiente y Recursos Naturales, con funciones de Derecho Público en materia de gestión de las aguas nacionales y sus bienes públicos inherentes, con autonomía técnica, ejecutiva, administrativa, presupuestal y de gestión, para la consecución de su objeto, la realización de sus funciones y la emisión de los actos de autoridad que conforme a esta Ley corresponde tanto a ésta como a los órganos de autoridad a que la misma se refiere.

**Concesión:** Título que otorga el Ejecutivo Federal, a través de “la Comisión” o del Organismo de Cuenca que corresponda, conforme a sus respectivas competencias, para la explotación, uso o aprovechamiento de las aguas nacionales, y de sus bienes públicos inherentes, a las personas físicas o morales de carácter público y privado, excepto los títulos de asignación.

**Descarga:** La acción de verter, infiltrar, depositar o inyectar aguas residuales a un cuerpo receptor.

**Disponibilidad media anual de aguas superficiales:** En una cuenca hidrológica, es el valor que resulta de la diferencia entre el volumen medio anual de escurrimiento de una cuenca hacia aguas abajo y el volumen medio anual actual comprometido aguas abajo.

**Disponibilidad media anual de aguas del subsuelo:** En una unidad hidrogeológica -entendida ésta como el conjunto de estratos geológicos hidráulicamente conectados entre sí, cuyos límites laterales y verticales se definen convencionalmente para fines de evaluación, manejo y administración de las aguas nacionales subterráneas-, es el volumen medio anual de agua subterránea que puede ser extraído de esa unidad hidrogeológica para diversos usos, adicional a la extracción ya concesionada y a la descarga natural comprometida, sin poner en peligro el equilibrio de los ecosistemas.

**Hidrografía:** es la parte de la geografía que se encarga de la descripción de las aguas del planeta Tierra. El concepto se utiliza también para nombrar al conjunto de las aguas de una región o de un país.

**Isolínea:** (también llamada, isopleta, curva de nivel, isógrama o isaritma), para una función de varias variables, es una curva que conecta los puntos en que la función tiene un mismo valor constante.

**Isoterma:** es una curva que une los vértices, en un plano cartográfico, que presentan las mismas temperaturas en la unidad de tiempo considerada.

**Isoyeta:** es una isolínea que une los puntos, en un plano cartográfico, que presentan la misma precipitación en la unidad de tiempo considerada.

**Registro Público de Derechos de Agua:** (REPDA) Registro que proporciona información y seguridad jurídica a los usuarios de aguas nacionales y bienes inherentes a través de la inscripción de los títulos de concesión, asignación y permisos de descarga, así como las modificaciones que se efectúen en las características de los mismos.

**Uso:** Aplicación del agua a una actividad que implique el consumo, parcial o total de ese recurso.

**Saneamiento:** designa tanto a la acción de sanear, en el sentido de la reparación de un daño, y a su resultado, que es tornarlo sano o recuperado para su uso y función.

**Uso en acuicultura:** La aplicación de aguas nacionales para el cultivo, reproducción y desarrollo de cualquier especie de la fauna y flora acuáticas.

**Uso Agrícola:** La aplicación de agua nacional para el riego destinado a la producción agrícola y la preparación de ésta para la primera enajenación, siempre que los productos no hayan sido objeto de transformación industrial.

**Uso Doméstico:** La aplicación de agua nacional para el uso particular de las personas y del hogar, riego de sus jardines y de árboles de ornato, incluyendo el abrevadero de animales domésticos que no constituya una actividad lucrativa, en términos del Artículo 115 de la Constitución Política de los Estados Unidos Mexicanos.

**Uso de Suelo:** se define como los arreglos, actividades y demás aportaciones que la gente hace en un cierto tipo de cobertura terrestre para producir, cambiar o mantener dicha cobertura.

**Uso industrial:** La aplicación de aguas nacionales en fábricas o empresas que realicen la extracción, conservación o transformación de materias primas o minerales, el acabado de productos o la elaboración de satisfactores, así como el agua que se utiliza en parques industriales, calderas, dispositivos para enfriamiento, lavado, baños y otros servicios dentro de la empresa, las salmueras que se utilizan para la extracción de cualquier tipo de sustancias y el agua aun en estado de vapor, que sea usada para la generación de energía eléctrica o para cualquier otro uso o aprovechamiento de transformación.

**Uso Pecuario:** La aplicación de aguas nacionales para la cría y engorda de ganado, aves de corral y otros animales, y su preparación para la primera enajenación siempre que no comprendan la transformación industrial; no incluye el riego de pastizales.

**Uso Público Urbano:** La aplicación de agua nacional para centros de población y asentamientos humanos, a través de la red municipal.

## 10. BIBLIOGRAFÍA

**Comisión Nacional del Agua.** 2013, 07. Base de datos del Registro Público de Derechos de Agua (REPGA), Organismo de Cuenca Lerma-Santiago-Pacífico, Dirección Administrativa Jalisco.

**Comisión Nacional del Agua,** 2012, Estadísticas del Agua, México, Pág. 18.

**Comisión Nacional del Agua.** (2013). Ley de Aguas Nacionales, DOF 07-06-2013 [http://www.conagua.gob.mx/CONAGUA07/Noticias/3\\_LeyDeAguasNacionales.pdf](http://www.conagua.gob.mx/CONAGUA07/Noticias/3_LeyDeAguasNacionales.pdf)

**Comisión Nacional del Agua.** (1994). Manual para evaluar recursos hidráulicos subterráneos: Subdirección general de administración del agua. México, D.F. Ed. Hidroleg, S.C. Pág. 25

**Diario Oficial de la Federación.** 2010/11/29. Acuerdo por el que se actualiza la disponibilidad media anual de las aguas superficiales en las cuencas hidrológicas Río San Pedro, Presa Calles, Presa El Niágara, Presa El Cuarenta..., México, Ed. Talleres Gráficos de México.

**Diario Oficial de la Federación.** 2015/04/20. Acuerdo por el que se actualiza la Disponibilidad Media de Agua Subterránea de los 653 acuíferos de los Estados Unidos Mexicanos, mismos que forman parte de las regiones hidrológico-administrativas que se indican, México, Ed. Talleres Gráficos de México.

**Instituto Nacional de Estadísticas y Geografía,** 2014, Cuentame, [en línea] 18 de Febrero de 2014 <http://cuentame.inegi.org.mx/territorio/agua/cuerpos.aspx?tema=T>

**Instituto Nacional de Estadística y Geografía.** 2014. Información Cartográfica 1:1'000,000, [En línea] 20 de enero de 2014, [http://www.inegi.org.mx/geo/contenidos/topografia/productos\\_geograficos.aspx](http://www.inegi.org.mx/geo/contenidos/topografia/productos_geograficos.aspx)

**Instituto de Información Estadística y Geográfica de Jalisco.** 2014. Cuadernillos Municipales, Región 2 Altos Norte, Encarnación de Díaz, 2012, SIEG. [En línea] 14 de Abril de 2014, <http://iieg.gob.mx/contenido/Municipios/cuadernillos/EncarnaciondeDiaz.pdf>

**Comisión Nacional del Agua.** (2013). Registro Público de Derechos del Agua (REPGA).

\* Los aprovechamientos mostrados, corresponden a concesiones otorgadas por el REPGA con corte al mes de julio de 2013.

## 11. INDICE DE CUADROS Y FIGURAS

- Fig. 1.** Temperatura Media Anual en el Municipio de Encarnación de Díaz, Jalisco, México.
- Fig. 2.** Precipitación Media Anual en el Municipio de Encarnación de Díaz, Jalisco, México.
- Fig. 3.** Hidrografía del Municipio de Encarnación de Díaz, Jalisco, México.
- Fig. 4.** Regiones Hidrológicas Administrativas de México.
- Fig. 5.** Cuencas Hidrológicas en el Municipio de Encarnación de Díaz, Jalisco, México.
- Fig. 6.** Disponibilidad de Aguas Superficiales en Cuencas Hidrológicas en el Municipio de Encarnación de Díaz, Jalisco, México.
- Fig. 7.** Porcentaje de ocupación de Cuencas Hidrológicas en el Municipio de Encarnación de Díaz, Jalisco, México.
- Fig. 8.** Aprovechamientos de Aguas Superficiales en el Municipio de Encarnación de Díaz, Jalisco, México.
- Fig. 9.** Disponibilidad de Aguas Subterráneas en Acuíferos del Municipio de Encarnación de Díaz, Jalisco, México.
- Fig. 10.** Porcentaje de ocupación de Acuíferos en el Municipio de Encarnación de Díaz, Jalisco, México.
- Fig. 11.** Aprovechamientos de Aguas Subterráneas en el Municipio de Encarnación de Díaz, Jalisco, México.
- Fig. 12.** Uso de suelo del municipio de Encarnación de Díaz, Jalisco, México.
- Fig. 13.** Porcentajes de uso de suelo del municipio de Encarnación de Díaz, Jalisco, México.
- Tabla. 1.** Aprovechamientos de Aguas Superficiales en el Municipio de Encarnación de Díaz, Jalisco, México.
- Tabla. 2.** Aprovechamientos de Aguas Subterráneas en el Municipio de Encarnación de Díaz, Jalisco, México.
- Tabla. 3.** Plantas de tratamiento localizadas en el Municipio de Encarnación de Díaz, Jalisco, México.
- Tabla. 4.** Registro de plantas de tratamiento de aguas residuales localizadas en el municipio de Encarnación de Díaz.
- Tabla. 5.** Cobertura de saneamiento en el Municipio de Encarnación de Díaz, Jalisco, México.
- Tabla. 6.** Usos de suelo existentes en el Municipio de Encarnación de Díaz, Jalisco, México.

## 12. ANEXOS

TÍTULOS DE APROVECHAMIENTOS DE AGUAS SUPERFICIALES EN EL MUNICIPIO DE ENCARNACIÓN DE DÍAZ.					
NO.	TITULAR	ASIGNACIÓN	LOCALIDAD	VOLUMEN ASIGNADO	USO
1	JOSE FIDEL PADILLA MUÑOZ	08JAL101453/12ADGR99	ENCARNACION DE DIAZ	145800.00	AGRICOLA
2	SARA FLORES VERA	08JAL101831/12IDGR99	LOS SAUCES	96000.00	AGRICOLA
3	ANDRES MARTIN MARTINEZ	08JAL101880/12ADGR99	LA SOLEDAD	60000.00	AGRICOLA
4	ROBERTO SALADO HERRERA Y REBECA ALBA ROMO	08JAL102852/12ISGR99	EL BAJIO DE SAN JOSE	120000.00	AGRICOLA
5	BENJAMIN PEDROZA SERVIN DE LA MORA	08JAL104512/12IDGR01	EL TERRERO	120000.00	AGRICOLA
6	UBALDO CUEVAS SERVIN DE LA MORA	08JAL104703/12ABGR06	GUADALAJARA	96000.00	AGRICOLA
7	ALEJANDRO HERNANDEZ SANCHEZ Y JOSE DE JESUS RAMIREZ LOPEZ	08JAL105401/12IDGE97	ENCARNACION DE DIAZ	3600.00	PECUARIO
8	ALEJANDRO HERNANDEZ	08JAL105401/12IDGE97	ENCARNACION DE DIAZ	3600.00	PECUARIO
9	ALEJANDRO HERNANDEZ SANCHEZ Y JOSE DE JESUS RAMIREZ LOPEZ	08JAL105401/12IDGE97	ENCARNACION DE DIAZ	3600.00	PECUARIO
10	ALEJANDRO HERNANDEZ SANCHEZ Y JOSE DE JESUS RAMIREZ LOPEZ	08JAL105401/12IDGE97	ENCARNACION DE DIAZ	3600.00	PECUARIO
11	ALEJANDRO HERNANDEZ SANCHEZ Y JOSE DE JESUS RAMIREZ LOPEZ	08JAL105401/12IDGE97	ENCARNACION DE DIAZ	3600.00	PECUARIO
12	ALEJANDRO HERNANDEZ SANCHEZ Y JOSE DE JESUS RAMIREZ LOPEZ	08JAL105401/12IDGE97	ENCARNACION DE DIAZ	104976.00	AGRICOLA
13	ARNULFO ALBA RIOS	08JAL105974/12IDGE97	SATA ROSA	77263.00	AGRICOLA Y PECUARIO
14	ARNULFO ALBA RIOS	08JAL105974/12IDGE97	SATA ROSA	58320.00	AGRICOLA Y PECUARIO
15	ARNULFO ALBA RIOS	08JAL105974/12IDGE97	SATA ROSA	42768.00	AGRICOLA Y PECUARIO
16	MARIA DEL REFUGIO DE ALBA CERVANTES	08JAL106126/12IDGR97	LOS LOMELI	120000.00	AGRICOLA
17	JOSE RODRIGUEZ VAZQUEZ	08JAL107047/12ADGR98	EL MEZQUITE DE ABAJO (EL FEO)	24000.00	AGRICOLA
18	ALBA HERMANOS S.P.R. DE R.L.	08JAL107185/12IDGR98	LA TRINIDAD	42000.00	AGRICOLA
19	ALBA HERMANOS S.P.R. DE R.L.	08JAL107185/12IDGR98	LA TRINIDAD	166.00	PECUARIO
20	ALBA HERMANOS S.P.R. DE R.L.	08JAL107185/12IDGR98	LA TRINIDAD	36000.00	AGRICOLA
21	ALBA HERMANOS S.P.R. DE R.L.	08JAL107185/12IDGR98	LA TRINIDAD	26400.00	AGRICOLA
22	ALBA HERMANOS S.P.R. DE R.L.	08JAL107185/12IDGR98	LA TRINIDAD	6000.00	AGRICOLA
23	JESUS GALARZA VILLA	08JAL107230/12IKGR98	LOS PASTORES	51223.00	AGRICOLA
24	BERTHA PARADA VIRAMONTES	08JAL107574/12IKGR98	EL CAQUIXTLE DE ABAJO	11160.00	AGRICOLA
25	BERTHA PARADA VIRAMONTES	08JAL107574/12IKGR98	EL CAQUIXTLE DE ABAJO	9120.00	AGRICOLA
26	BERTHA PARADA VIRAMONTES	08JAL107574/12IKGR98	EL CAQUIXTLE DE ABAJO	7200.00	AGRICOLA
27	ANTONIO ZERMEÑO DIAZ	08JAL107711/12IAGR98	LOS SAUCES	30000.00	AGRICOLA
28	EFREN ALBA GONZALEZ	08JAL108374/12IDGR98	COYOTILLOS	3840.00	AGRICOLA
29	MUNICIPIO DE ENCARNACION DE DIAZ JALISCO (TEPOZAN DE MIRANDA)	08JAL109760/12HOG98	TEPOZAN DE MIRANDA	9119.00	PUBLICO URBANO
30	MUNICIPIO DE ENCARNACION DE DIAZ JALISCO (LA PALMA)	08JAL109761/12HOG98	LA PALMA	9416.00	PUBLICO URBANO
31	JUAN COLLAZO PEREZ	08JAL109779/12IBGR98	EL TECUAN	9000.00	AGRICOLA
32	ROSA ELVIRA GALLO GUTIERREZ	08JAL110224/12GKGR98	EL CORTIJO Y LAS CAVAS	547.50	PECUARIO
33	JUAN MANUEL ALBA GONZALEZ	08JAL110225/12AAGR98	RASTRO NUEVO	24000.00	AGRICOLA
34	RAMON CHAVEZ MARTIN	08JAL110238/12IAGR98	EJIDO CIENEGA DE MORA O EL RANCHITO	68520.00	AGRICOLA
35	MA. DEL CARMEN GALLO GUTIERREZ	08JAL110240/12GBGR98	LOS ANGELES O EL HALCON	1095.00	PECUARIO
36	MA. DEL CARMEN GALLO GUTIERREZ	08JAL110240/12GBGR98	LOS ANGELES O EL HALCON	1095.00	PECUARIO
37	JOSE DE JESUS SANDOVAL DELGADILLO	08JAL110842/12AHGR99	LA GOLONDRINA	12000.00	AGRICOLA
38	ALFREDO RAMIREZ VALADEZ	08JAL111262/12AAGR99	EL LOURDES (RANCHO DE PADILLA)	90000.00	AGRICOLA

NO.	TITULAR	ASIGNACIÓN	LOCALIDAD	VOLUMEN ASIGNADO	USO
37	JOSE DE JESUS SANDOVAL DELGADILLO	08JAL110842/12AHGR99	LA GOLONDRINA	12000.00	AGRICOLA
38	ALFREDO RAMIREZ VALADEZ	08JAL111262/12AAGR99	EL LOURDES (RANCHO DE PADILLA)	90000.00	AGRICOLA
39	CAROLINA IRMA GUADALUPE BERLIE BELAUNZARAN	08JAL112158/12IBGR99	POTRERILLOS	150000.00	AGRICOLA
40	LEONCIO GOMEZ RIOS	08JAL112159/12IKGR99	LA LIBERTAD	821.00	DOMESTICO
41	MARIA GUADALUPE ROMO MUÑOZ	08JAL112234/12GKGR99	EL LUCERO	550.00	PECUARIO
42	MARIA GUADALUPE ROMO MUÑOZ	08JAL112234/12GKGR99	CHUPADERO	800.00	PECUARIO
43	MARIA GUADALUPE ROMO MUÑOZ	08JAL112234/12GKGR99	EL LUCERO	300.00	PECUARIO
44	YESSICA JANET PÉREZ CARREON	08JAL112288/12AAGR99	VIBORILLAS	24000.00	AGRICOLA
45	MARIA ELIA PARADA JIMENEZ	08JAL112343/12GKGR99	EL REFUGIO DE LOS DIAZ	2740.00	PECUARIO
46	JORGE ANGEL ALBA ROMO	08JAL113449/12IHGR99	LAS AMARILLAS	10500.00	AGRICOLA
47	JORGE ANGEL ALBA ROMO	08JAL113449/12IHGR99	LAS AMARILLAS	10500.00	AGRICOLA
48	JOSE DE JESUS MORA NARVAEZ	08JAL113535/12IAGR99	CIENEGA DE MORA	22175.00	AGRICOLA
49	FRANCISCO JAVIER ZERMEÑO TORRES	08JAL113609/12IDGR99	ENCARNACION DE DIAZ	3213.00	AGRICOLA
50	ERASMO LOPEZ DE SANTOS	08JAL113831/12AAGR99	EL SALVADOR	24000.00	AGRICOLA
51	ERASMO LOPEZ DE SANTOS	08JAL113831/12AAGR99	EL SALVADOR	12000.00	AGRICOLA
52	JOSE DE JESUS VALDIVIA SALAS	08JAL113915/12GHGR99	SANTA BARBARA	548.00	PECUARIO
53	JOSE DE JESUS VALDIVIA SALAS	08JAL113915/12GHGR99	SANTA BARBARA	548.00	PECUARIO
54	JESUS ENRIQUE ESTRADA ROMO	08JAL114373/12GHGR99	LA TRINIDAD	3200.00	PECUARIO
55	CRESCENCIO ROMO GONZALEZ	08JAL114573/12IHGR99	LOS SAUCES	60000.00	AGRICOLA
56	REFUGIO HERNANDEZ ROMO	08JAL114661/12IBGR99	LA SOLEDAD	50350.00	AGRICOLA
57	MONICA BEATRIZ ZERMEÑO HUERTA	08JAL115084/12IHOC12	LOS LOMELI	28175.00	AGRICOLA
58	MONICA BEATRIZ ZERMEÑO HUERTA	08JAL115084/12IHOC12	LOS LOMELI	56350.00	AGRICOLA
59	MA. DEL REFUGIO PARADA JIMENEZ	08JAL115090/12GHGR99	ENCARNACION DE DIAZ	639.00	PECUARIO
60	LUZ MARIA PARADA JIMENEZ	08JAL115092/12GDGR99	EL TEPOZAN	913.00	PECUARIO
61	LAURA ELENA ZERMEÑO HUERTA	08JAL115541/12IDOC09	LA ESCONDIDA	60000.00	AGRICOLA
62	AMERICA DE GUADALUPE GUERRA HASBUN	08JAL115811/12IBGR99	SAN MATIAS	30000.00	AGRICOLA
63	VICTOR MANUEL CASTAÑEDA ESPARZA	08JAL115826/12IHGR99	LOS SAUCES	91496.00	AGRICOLA
64	ALFREDO MUÑOZ HERNANDEZ	08JAL116105/12GHGR99	ENCARNACION DE DIAZ	6156.00	PECUARIO
65	ROSA ELVIRA GALLO GUTIERREZ	08JAL116421/12GHGR99	ENCARNACION DE DIAZ	26243.00	PECUARIO
66	FRANCISCO JAVIER ALBA ROMO	08JAL116454/12IHGR99	BAJIO DE SAN JOSE	12000.00	AGRICOLA
67	LEOBARDO PEREZ ZERMEÑO	08JAL116938/12IHGR99	LA PALMA	2762.00	AGRICOLA
68	BENIGNO CASILLAS RUVALCABA	08JAL116955/12IBGR99	ENCARNACION DE DIAZ	120000.00	AGRICOLA
69	MARICELA ZERMEÑO HUERTA	08JAL117645/12ADGR99	CAQUITL DE ARRIBA	150000.00	AGRICOLA
70	RAMON PEDROZA SILVA	08JAL117739/12IHGR99	LAS AMARILLAS	23905.00	AGRICOLA
71	ROSA LILIANA ZERMEÑO HUERTA	08JAL117914/12IDOC09	LOS SAUCES	83087.50	AGRICOLA
72	GERARDO HERNANDEZ GONZALEZ	08JAL117926/12IAGR99	ENCARNACION DE DIAZ	18000.00	AGRICOLA
73	RAUL CHAVEZ AGUILERA	08JAL118972/12IBGR99	EL ZAPOTE	36000.00	AGRICOLA
74	TARSICIO GONZALEZ ROMO	08JAL120091/12IDGR99	MARIQUITA	48000.00	AGRICOLA
75	ROSA MARIA PARADA JIMENEZ	08JAL120093/12GHGR99	EL TEPOZAN	2464.00	PECUARIO
76	ROSA MARIA PARADA JIMENEZ	08JAL120093/12GHGR99	EL TEPOZAN	2464.00	PECUARIO
77	FELIPE DE JESUS POLO ARANDA Y GARCIA	08JAL122255/12IBGR99	CAQUITL DE ABAJO	150000.00	AGRICOLA
78	MA. GUADALUPE HERNANDEZ ROMO	08JAL122273/12ISGR99	ENCARNACION DE DIAZ	90000.00	AGRICOLA
79	MA. GUADALUPE HERNANDEZ ROMO	08JAL122273/12ISGR99	ENCARNACION DE DIAZ	60000.00	AGRICOLA
80	MA. GUADALUPE HERNANDEZ ROMO	08JAL122273/12ISGR99	ENCARNACION DE DIAZ	60000.00	AGRICOLA

NO.	TITULAR	ASIGNACIÓN	LOCALIDAD	VOLUMEN ASIGNADO	USO
81	MARIA DEL CARMEN GALLO GUTIERREZ	08JAL122471/12GHGR99	EL SALVADOR	1095.00	PECUARIO
82	MARIA CAROLINA GUERRA Y ALVAREZ	08JAL122484/12IBGR99	SAN MATIAS	342000.00	AGRICOLA
83	RUBEN PEDROZA MORA	08JAL123932/12AHGR00	EL PESCADO	96000.00	AGRICOLA
84	FIDEL VALDIVIA VALDIVIA	08JAL123951/12IHGR00	SANTA MARIA DE ENMEDIO	60000.00	AGRICOLA
85	MARGARITO SERVIN DE LA MORA ATILANO	08JAL124862/12AHGR01	LA PROVIDENCIA	12000.00	AGRICOLA
86	ALFREDO MUÑOZ ALVAREZ	08JAL126805/12AHGR03	EL SITIO	156000.00	AGRICOLA
87	UNIDAD GANADERA EL DESTIERRO, S. DE P.R. DE R.L.	08JAL126938/12ISGR04	LOS SAUCES	141969.00	AGRICOLA
88	UNIDAD GANADERA EL DESTIERRO, S. DE P.R. DE R.L.	08JAL126938/12ISGR04	LOS SAUCES	730.00	PECUARIO
89	UNIDAD GANADERA EL DESTIERRO, S. DE P.R. DE R.L.	08JAL126938/12ISGR04	LOS SAUCES	547.50	PECUARIO
90	UNIDAD GANADERA EL DESTIERRO, S. DE P.R. DE R.L.	08JAL126938/12ISGR04	LOS SAUCES	547.50	PECUARIO
91	UNIDAD GANADERA EL DESTIERRO, S. DE P.R. DE R.L.	08JAL126938/12ISGR04	LOS SAUCES	456.25	PECUARIO
92	UNIDAD GANADERA EL DESTIERRO, S. DE P.R. DE R.L.	08JAL126938/12ISGR04	LOS SAUCES	456.25	PECUARIO
93	UNIDAD GANADERA EL DESTIERRO, S. DE P.R. DE R.L.	08JAL126938/12ISGR04	LOS SAUCES	88919.00	AGRICOLA
94	UNIDAD GANADERA EL DESTIERRO, S. DE P.R. DE R.L.	08JAL126938/12ISGR04	LOS SAUCES	1825.00	PECUARIO
95	UNIDAD GANADERA EL DESTIERRO, S. DE P.R. DE R.L.	08JAL126938/12ISGR04	LOS SAUCES	22500.00	AGRICOLA
96	UNIDAD GANADERA EL DESTIERRO, S. DE P.R. DE R.L.	08JAL126938/12ISGR04	LOS SAUCES	138645.00	AGRICOLA
97	UNIDAD GANADERA EL DESTIERRO, S. DE P.R. DE R.L.	08JAL126938/12ISGR04	LOS SAUCES	286800.00	AGRICOLA
98	UNIDAD GANADERA EL DESTIERRO, S. DE P.R. DE R.L.	08JAL126938/12ISGR04	LOS SAUCES	226278.00	AGRICOLA
99	UNIDAD GANADERA EL DESTIERRO, S. DE P.R. DE R.L.	08JAL126938/12ISGR04	LOS SAUCES	436852.00	AGRICOLA
100	UNIDAD GANADERA EL DESTIERRO, S. DE P.R. DE R.L.	08JAL126938/12ISGR04	LOS SAUCES	152430.00	AGRICOLA
101	UNIDAD GANADERA EL DESTIERRO, S. DE P.R. DE R.L.	08JAL126938/12ISGR04	LOS SAUCES	912.50	PECUARIO
102	UNIDAD GANADERA EL DESTIERRO, S. DE P.R. DE R.L.	08JAL126938/12ISGR04	LOS SAUCES	912.50	PECUARIO
103	UNIDAD GANADERA EL DESTIERRO, S. DE P.R. DE R.L.	08JAL126938/12ISGR04	LOS SAUCES	1825.00	PECUARIO
104	UNIDAD GANADERA EL DESTIERRO, S. DE P.R. DE R.L.	08JAL126938/12ISGR04	LOS SAUCES	204812.00	AGRICOLA
105	UNIDAD GANADERA EL DESTIERRO, S. DE P.R. DE R.L.	08JAL126938/12ISGR04	LOS SAUCES	385920.00	AGRICOLA
106	HECTOR RUBEN PEÑA NORIEGA	08JAL127240/12AHOC07	PUERTA DE OJUELOS	1000.00	AGRICOLA
107	VICTOR MANUEL MORA HERRERA	08JAL127251/12ABGR04	ENCARNACION DE DIAZ	90000.00	AGRICOLA
108	DAVID ARTURO MACIAS VILLALOBOS Y JAIME LOZANO ASCENCIO	08JAL128732/12AAOC07	LA ESPERANZA	54000.00	AGRICOLA
109	EJIDO LAS GOLONDRINAS	08JAL137176/12ABOC10	EL TECUAN	100000.00	AGRICOLA
110	EJIDO LAS GOLONDRINAS	08JAL137176/12ABOC10	EL TECUAN	155000.00	AGRICOLA
111	AGAPITO RODRIGUEZ ALBA	A4JAL101832/12ADGE94	ENCARNACIÓN DE DÍAZ	46656.00	AGRICOLA
112	J. GUADALUPE VIRAMONTES TABAREZ	A4JAL101847/12AAGE94	ENCARNACION DE DIAZ	23916.00	AGRICOLA
113	ENRIQUE MARTIN ROMO	A4JAL101893/12AAGE94	ENCARNACION DE DIAZ	1987.00	AGRICOLA
114	CAMILO DE J. ALBA PARADA Y CONDUENOS.	A4JAL103649/12IBGE95	PREDIO EL CACUXTLE	3358.00	PECUARIO
115	HORACIO HERNANDEZ VAZQUEZ	A4JAL104563/12ADGE95	PREDIO EL MEZQUITAL	19728.00	AGRICOLA

### TÍTULOS DE APROVECHAMIENTOS DE AGUAS SUBTERRÁNEAS EN EL MUNICIPIO DE ENCARNACIÓN DE DÍAZ.

NO.	TITULAR	ASIGNACIÓN	LOCALIDAD	VOLUMEN ASIGNADO	USO
1	ADOLFO GONZALEZ GALLO	08JAL101916/12AMOC08	LA CHAVEÑA	216000.00	AGRICOLA
2	ADOLFO GONZALEZ GALLO	08JAL101951/12AMOC08	LA CHAVEÑA	60000.00	AGRICOLA
3	JOSE ANTONIO LOMELIN GUERRA	08JAL101977/12AMGR98	CHARCOS DE QUEZADA	162000.00	AGRICOLA
4	JOSE ANTONIO LOMELIN GUERRA	08JAL101978/12AMGR06	LOS CHARCOS DE QUEZADA	240000.00	AGRICOLA
5	JOSE ANTONIO LOMELIN GUERRA	08JAL101978/12AMGR06	LOS CHARCOS DE QUEZADA	240000.00	AGRICOLA
6	RIGOBERTO LOPEZ GIL	08JAL102001/12AMGR98	RANGEL	120000.00	AGRICOLA
7	ANTONIO DE SANTOS LIMON	08JAL102168/12GMOC09	EL COYOTE	4562.50	PECUARIO
8	INMOBILIARIA Y ARRENDADORA PEREZ DE ANDA, S.A. DE C.V.	08JAL102827/12AMOC09	SAN VICENTE	21900.00	AGRICOLA
9	ANTELMO CAMPOS CAMPOS	08JAL102846/12IMGR99	BETANIA	96000.00	AGRICOLA
10	HECTOR ALBA MORONES	08JAL102851/12AMGR06	EL VIOLIN	108000.00	AGRICOLA
11	HECTOR ALBA MORONES	08JAL102851/12AMGR06	LA LIBERTAD	108000.00	AGRICOLA
12	ROBERTO SALADO HERRERA Y REBECA ALBA ROMO	08JAL102852/12ISGR99	EL BAJIO DE SAN JOSE	58999.50	AGRICOLA
13	JAVIER DE LA LUZ PEDROZA GUZMAN	08JAL102853/12IMGR99	EL PEDREGOSO (MARAVILLAS)	120000.00	AGRICOLA
14	JAVIER DE LA LUZ PEDROZA GUZMAN	08JAL102853/12IMGR99	LOS COYOTES (EL COYOTE)	210000.00	AGRICOLA
15	JOSE DE JESUS MORA BERMEJO	08JAL102855/12IMGR97	ENCARNACION DE DIAZ	120000.00	AGRICOLA
16	JOSE DEL REFUGIO ALBA MORONES	08JAL102874/12AMGR99	SAN RAFAEL	150000.00	AGRICOLA
17	JOSE DEL REFUGIO ALBA MORONES	08JAL102874/12AMGR99	EL CARRIZO	72000.00	AGRICOLA
18	ESEQUIEL DE SANTOS RAMIREZ	08JAL102924/12AMGR04	SAN JOSE	9125.00	AGRICOLA
19	JESUS MEINARDO HERNANDEZ YAÑEZ	08JAL103291/12ASGR99	LOS SAUCES	216000.00	AGRICOLA
20	JESUS MEINARDO HERNANDEZ YAÑEZ	08JAL103291/12ASGR99	LOS SAUCES	216000.00	AGRICOLA
21	RICARDO PIZAÑA JAIME	08JAL103390/12AMGR99	EL TECUAN	108000.00	AGRICOLA
22	JOSE REFUGIO RODRIGUEZ FONSECA	08JAL103940/12IMGR99	LA MAGDALENA	135992.00	AGRICOLA
23	JOSE REFUGIO RODRIGUEZ FONSECA	08JAL103940/12IMGR99	LA MAGDALENA	142175.00	AGRICOLA
24	MARIA ESTHER MUÑOZ HERNANDEZ	08JAL104357/12IMGR99	LAS PRESITAS	163580.00	AGRICOLA
25	MARIA ESTHER MUÑOZ HERNANDEZ	08JAL104357/12IMGR99	LAS PRESITAS	163580.00	AGRICOLA
26	SAMUEL CUEVAS SERVIN DE LA MORA Y ROBERTO CUEVAS SERVIN DE LA MORA	08JAL104704/12APGR99	LOS SAUCITOS	96000.00	AGRICOLA
27	MA. ELIA CUEVAS SERVIN DE LA MORA	08JAL104705/12APGR99	LOS SAUCITOS	216000.00	AGRICOLA
28	SALVADOR JAIME VILLA	08JAL104795/12IMGR99	BAJIO DE SAN JOSE	113048.00	AGRICOLA
29	J. GUADALUPE CUELLAR PEDROZA	08JAL105962/12AMGE97	ENCARNACION DE DIAZ	48000.00	AGRICOLA
30	J. CARMEN VILLA RANGEL Y EMIGDIO ROMO SAUCEDO	08JAL105967/12AMGE97	BAJIO DE SAN JOSE	216000.00	AGRICOLA
31	VICTOR MANUEL MICHEL HUESO	08JAL106030/12AMGR97	ENCARNACION DE DIAZ	200136.00	AGRICOLA
32	GILDARDO ALBA ROMO	08JAL106182/12AMGR97	LAS GÜERAS	72000.00	AGRICOLA
33	EZEQUIEL DE SANTOS RAMIREZ	08JAL106366/12AMGR05	RANCHO EL TEJON	2166.00	AGRICOLA
34	JOSE MANUEL CORNEJO AREVALO	08JAL106750/12IMGR98	SANTA MARIA TRANSPORTINA	24000.00	AGRICOLA
35	RAMON VILLALPANDO HERNANDEZ	08JAL106812/12IMGR98	EL TECUAN	240000.00	AGRICOLA
36	IGNACIO PARGA PICAZO	08JAL106820/12AMGR06	EL MAGÜEY	60000.00	AGRICOLA
37	RAMONA ESPARZA HERNANDEZ	08JAL106823/12IMGR99	SANTA MARIA DE ABAJO	92350.00	AGRICOLA
38	FEDERICO COLUNGA FRANCO	08JAL106846/16IMGR98	EL TEQUESQUITE	18000.00	AGRICOLA
39	ARMANDO ALBA MORONES	08JAL106933/12AMGR98	LAS GÜERAS	216000.00	AGRICOLA
40	NEMESIO CAMPOS CAMPOS	08JAL107094/12IMGR98	LAS PALOMAS	53040.00	AGRICOLA

NO.	TITULAR	ASIGNACIÓN	LOCALIDAD	VOLUMEN ASIGNADO	USO
41	MARIA ELENA ALCALA JIMENEZ	08JAL107152/12IMOC09	EL SALVADOR	216000.00	AGRICOLA
42	GUSTAVO VILLALPANDO MORONES	08JAL107232/12IMGR98	EL MEZQUITE DE ABAJO (EL FEO)	216000.00	AGRICOLA
43	JUAN FRANCISCO FRANCO FRANCO	08JAL107257/12AMOC08	SAN RAFAEL	204000.00	AGRICOLA
44	JOSE RODRIGUEZ VAZQUEZ	08JAL107261/12IMGR98	EL MEZQUITE DE ABAJO (EL FEO)	216000.00	AGRICOLA
45	ALBERTO CARDONA FLORES	08JAL107280/12AMGR02	EL TECUAN	30000.00	AGRICOLA
46	JORGE HUMBERTO CHAVEZ GONZALEZ	08JAL107388/12AMGR98	PIEDRAS NEGRAS	54000.00	AGRICOLA
47	JUAN OLIVARES VILLALOBOS	08JAL107410/12APGR98	ENCARNACION DE DIAZ	120000.00	AGRICOLA
48	ALBERTO ALBA ROMO	08JAL107417/12AMGR98	LAS GÜERAS	120000.00	AGRICOLA
49	RICARDO FRANCO ESTRADA	08JAL107557/12AMGR98	LAS GÜERAS	180000.00	AGRICOLA
50	GERARDO HERNANDEZ RODRIGUEZ	08JAL107588/12AMGR98	BAJO DE SAN JOSE	210000.00	AGRICOLA
51	JOSE DE JESUS JIMENEZ OROZCO	08JAL107621/12AMGR98	LA LIBERTAD	300000.00	AGRICOLA
52	RAMON GONZALEZ REYES	08JAL107641/12APGR98	EL TECUAN	18000.00	AGRICOLA
53	ANTONIO BELTRAN BRIONES	08JAL107642/12APGR98	EL TECUAN	18000.00	AGRICOLA
54	RAMIRO ALBA ROMO	08JAL107652/12IMGR98	LAS GÜERAS	27000.00	AGRICOLA
55	EMILIO CARLOS BERLIE BELAUNZARAN Y CAROLINA IRMA GUADALUPE BERLIE BELAUNZARAN	08JAL107654/12APOC12	EL TECUAN	90000.00	AGRICOLA
56	FELIPE BELTRAN BRIONES	08JAL107675/12APGR98	EL TECUAN	12000.00	AGRICOLA
57	JOSE LORENZO SALADO SALCE	08JAL107678/12IMGR98	BAJO DE SAN JOSE	54000.00	AGRICOLA
58	JOSE LORENZO SALADO SALCE	08JAL107678/12IMGR98	BAJO DE SAN JOSE	384000.00	AGRICOLA
59	JUAN DE DIOS JUAREZ FRANCO	08JAL107692/12AMGR98	SAN ANTONIO	72000.00	AGRICOLA
60	JESUS FLORES SANDOVAL	08JAL107701/12APGR98	EL TECUAN	24000.00	AGRICOLA
61	JOSE DE JESUS ZERMEÑO VAZQUEZ	08JAL107704/12IMGR98	EL PIRULITO	24000.00	AGRICOLA
62	JOSE DE JESUS ZERMEÑO VAZQUEZ	08JAL107704/12IMGR98	EL PIRULITO	96000.00	AGRICOLA
63	CECILIO SANDOVAL ALEMAN	08JAL107792/12APGR98	EL TECUAN	96000.00	AGRICOLA
64	FELIX AGUILERA GOMEZ	08JAL107795/12IPOC09	SAN SEBASTIAN DEL ALAMO	12000.00	AGRICOLA
65	MA. DE LOURDES PEDROZA DE LEON	08JAL107929/12IMGR98	SAN ANTONIO	54000.00	AGRICOLA
66	ERIKA MARLEN MUÑOZ CRUZ	08JAL108122/12IMGR98	LOS MAGUEYES	90000.00	AGRICOLA
67	JORGE OCTAVIO GARCIA VERDIN	08JAL108159/12AMGR98	LAS JACARANDAS	120000.00	AGRICOLA
68	LORENZO CAMILO ALBA PARADA	08JAL108222/12IMGR98	LAS CRUCES	60000.00	AGRICOLA
69	MA. DEL CARMEN HERNANDEZ HERNANDEZ	08JAL108227/12IPGR98	LOS SAUCES	18000.00	AGRICOLA
70	ROBERTO ROMO MUÑOZ	08JAL108361/12AMGR98	SANTO DOMINGO	120000.00	AGRICOLA
71	BENJAMIN PEREZ DE ANDA	08JAL108369/12AMGR98	SAN NICOLAS	60000.00	AGRICOLA
72	RICARDO GONZALEZ JIMENEZ	08JAL108546/12IMGR98	RANCHO EL CUETO " LA LUZ"	96000.00	AGRICOLA
73	PRESIDENCIA MUNICIPAL DE ENCARNACION DE DIAZ (SAN MARCOS DE ARRIBA Y EL TURICATE, AGS.)	08JAL108687/12HMGR98	SAN MARCOS DE ARRIBA (S. M. DEL REFUGIO)	74000.00	PUBLICO URBANO
74	ALFREDO MUÑOZ ALVAREZ	08JAL108702/12GMGR98	EL SITIO	2737.00	PECUARIO
75	MARIA JORGE HERNANDEZ OROPEZA	08JAL108710/12AMGR98	LA LOMA	96000.00	AGRICOLA
76	FRANCISCO JAVIER MORENO LOPEZ	08JAL108747/12AMGR98	SAN ANTONIO	198000.00	AGRICOLA
77	ADOLFO FRANCISCO ROMO VILLALOBOS	08JAL108951/12AMGR98	SANTA MARIA DE ENMEDIO	60000.00	AGRICOLA
78	LUIS AGUILERA CAMPOS	08JAL109174/12AMGR98	RASTRO NUEVO	216000.00	AGRICOLA
79	MUNICIPIO DE ENCARNACION DE DIAZ JALISCO (SAN SEBASTIAN DEL ALAMO)	08JAL109582/12HMGR98	SAN SEBASTIAN DEL ALAMO	134497.00	PUBLICO URBANO
80	MUNICIPIO DE ENCARNACION DE DIAZ JALISCO (SANTA MARIA DE ENMEDIO)	08JAL109583/12HMGR98	SANTA MARIA DE ENMEDIO	101429.00	PUBLICO URBANO

NO.	TITULAR	ASIGNACIÓN	LOCALIDAD	VOLUMEN ASIGNADO	USO
81	MUNICIPIO DE ENCARNACION DE DIAZ JALISCO (CAQUIXTLE DE ARRIBA)	08JAL109584/12HMGR98	CAQUIXTLE DE ARRIBA	23430.00	PUBLICO URBANO
82	MUNICIPIO DE ENCARNACION DE DIAZ JALISCO (SANTA MARIA DE ABAJO O SANTA MARIA TRANSPORTINA)	08JAL109585/12HMGR98	STA. MARIA DE ABAJO (STA. M. TRANSPORTIN	86600.00	PUBLICO URBANO
83	MUNICIPIO DE ENCARNACION DE DIAZ JALISCO (ESTACION SAN JUAN DE LOS LAGOS)	08JAL109586/12HMGR98	ESTACION SAN JUAN DE LOS LAGOS	49528.00	PUBLICO URBANO
84	MUNICIPIO DE ENCARNACION DE DIAZ JALISCO (EL VERGEL)	08JAL109587/12HMGR98	EL VERGEL	6821.00	PUBLICO URBANO
85	MUNICIPIO DE ENCARNACION DE DIAZ JALISCO (EL JARALILLO)	08JAL109588/12HMGR98	EL JARALILLO	9490.00	PUBLICO URBANO
86	MUNICIPIO DE ENCARNACION DE DIAZ JALISCO (MESON DE LOS SAUCES O LOS SAUCES)	08JAL109589/12HMGR98	MESON DE LOS SAUCES (LOS SAUCES)	169122.00	PUBLICO URBANO
87	MUNICIPIO DE ENCARNACION DE DIAZ JALISCO (LAS GUERAS)	08JAL109590/12HMGR98	LAS GÜERAS	31511.00	PUBLICO URBANO
88	MUNICIPIO DE ENCARNACION DE DIAZ JALISCO (EL TECUAN)	08JAL109591/12HPGR98	EL TECUAN	123152.00	PUBLICO URBANO
89	MUNICIPIO DE ENCARNACION DE DIAZ JALISCO (SALVADOR O EL SALVADOR)	08JAL109592/12HMGR98	SALVADOR (EL SALVADOR)	32327.00	PUBLICO URBANO
90	MUNICIPIO DE ENCARNACION DE DIAZ JALISCO (EL BAJIO DE SAN JOSE)	08JAL109593/12HMGR98	EL BAJIO DE SAN JOSE	83932.00	PUBLICO URBANO
91	MUNICIPIO DE ENCARNACION DE DIAZ JALISCO (EL BAJIO DE SAN JOSE)	08JAL109593/12HMGR98	EL BAJIO DE SAN JOSE	82125.00	PUBLICO URBANO
92	MUNICIPIO DE ENCARNACION DE DIAZ JALISCO (SANTA BARBARA O ESTACION CASTRO)	08JAL109594/12HPGR98	SANTA BARBARA (ESTACION CASTRO)	45598.00	PUBLICO URBANO
93	MUNICIPIO DE ENCARNACION DE DIAZ JALISCO (TRINIDAD DEL LLANO O LA TRINIDAD)	08JAL109595/12HMGR98	TRINIDAD DEL LLANO (LA TRINIDAD)	12086.00	PUBLICO URBANO
94	EDMUNDO GARCIA DIAZ	08JAL109626/12IMOC07	EL PEDREGOZO (MARAVILLAS)	162000.00	AGRICOLA
95	MUNICIPIO DE ENCARNACION DE DIAZ JALISCO (SAN JOSE)	08JAL109752/12HMGR98	SAN JOSE	15051.00	PUBLICO URBANO
96	MUNICIPIO DE ENCARNACION DE DIAZ JALISCO (GUARACHA O HUARACHA)	08JAL109753/12HPGR98	GUARACHA O HUARACHA	15792.00	PUBLICO URBANO
97	MUNICIPIO DE ENCARNACION DE DIAZ JALISCO (CIENEGA DE MORA)	08JAL109754/12HPGR98	CIENEGA DE MORA	8008.00	PUBLICO URBANO
98	MUNICIPIO DE ENCARNACION DE DIAZ JALISCO (SAN JOSE O SAN JOSE DE LA CALERA)	08JAL109755/12HPGR98	SAN JOSE O SAN JOSE DE LA CALERA	7786.00	PUBLICO URBANO
99	MUNICIPIO DE ENCARNACION DE DIAZ JALISCO (EL TROPEZON)	08JAL109756/12HMOC09	EL TROPEZON	17646.00	PUBLICO URBANO
100	MUNICIPIO DE ENCARNACION DE DIAZ JALISCO (MEDIA LUNA O PRESA DE MEDIA LUNA)	08JAL109757/12HPGR98	MEDIA LUNA O PRESA DE MEDIA LUNA	12308.00	PUBLICO URBANO
101	MUNICIPIO DE ENCARNACION DE DIAZ JALISCO (EL TEPOZAN O TEPOZAN DE MORENO)	08JAL109758/12HPGR98	EL TEPOZAN O TEPOZAN DE MORENO	7860.00	PUBLICO URBANO
102	MUNICIPIO DE ENCARNACION DE DIAZ JALISCO (LAS PILAS DE ARRIBA)	08JAL109759/12HMGR98	LAS PILAS DE ARRIBA	9638.00	PUBLICO URBANO
103	MUNICIPIO DE ENCARNACION DE DIAZ JALISCO (ESTANZUELA)	08JAL109762/12HMGR98	ESTANZUELA	10898.00	PUBLICO URBANO
104	MUNICIPIO DE ENCARNACION DE DIAZ JALISCO (LA LOMA)	08JAL109763/12HMGR98	LA LOMA	7711.00	PUBLICO URBANO
105	ROBERTO CUEVAS SERVIN DE LA MORA Y SAMUEL CUEVAS SERVIN DE LA MORA	08JAL110056/12IMGR98	LAS GÜERAS	216000.00	AGRICOLA

NO.	TITULAR	ASIGNACIÓN	LOCALIDAD	VOLUMEN ASIGNADO	USO
106	ELIA CUEVAS SERVIN DE LA MORA	08JAL110057/12IMGR98	LA FORTUNA	210000.00	AGRICOLA
107	LUIS DAVID ALVAREZ ROMO, RAUL ALVAREZ ROMO Y LUIS DAVID ALVAREZ MARQUEZ	08JAL110204/12AMOC08	MEDIA LUNA	180000.00	AGRICOLA
108	JOSE DE JESUS MARTIN LOPEZ	08JAL110235/12AMGR98	EL PARAISO	126000.00	AGRICOLA
109	ARMANDO DIAZ LARA	08JAL110262/12AMOC09	LAS GÜERAS	42000.00	AGRICOLA
110	JOSE REFUGIO PEREZ VILLALOBOS	08JAL110318/12IMGR98	LAS TROJES	96000.00	AGRICOLA
111	ALMA ROSA ALVAREZ FLORES	08JAL110353/12AMGR98	LA CASCARONA	240000.00	AGRICOLA
112	EJIDO LAS GOLONDRINAS (GRUPO 2 DE MARZO)	08JAL110406/12AMGR98	EL TECUAN	150000.00	AGRICOLA
113	EJIDO LAS GOLONDRINAS (GRUPO 2 DE MARZO)	08JAL110406/12AMGR98	EL TECUAN	96000.00	AGRICOLA
114	EJIDO EL TECUAN (GRUPO BENITO JUAREZ)	08JAL110407/12AMGR98	EL TECUAN	216000.00	AGRICOLA
115	MUNICIPIO DE ENCARNACION DE DIAZ JALISCO (SANTA BARBARA)	08JAL110590/12HPGR99	SANTA BARBARA	8452.00	PUBLICO URBANO
116	JUAN DE DIOS JUAREZ FRANCO	08JAL110866/12IPGR01	VIBORILLAS	24000.00	AGRICOLA
117	GUILLERMO CUEVAS SERVIN DE LA MORA	08JAL110885/12IMOC07	EL POZO DE CUATRO VIENTOS	18000.00	AGRICOLA
118	SALVADOR CUELLAR CORNEJO Y JOSE CUELLAR CORNEJO	08JAL111102/12AMGR99	SANTA MARIA DE ENMEDIO	150000.00	AGRICOLA
119	JOSE DE JESUS CUEVAS SERVIN DE LA MORA	08JAL111107/12AMOC08	LOS COYOTES (EL COYOTE)	156859.00	AGRICOLA
120	JUAN FRANCISCO CUELLAR CHAVEZ	08JAL111171/12IMGR99	EL SALVADOR	49437.00	AGRICOLA
121	ADRIAN IÑIGUEZ ALBA	08JAL111239/12IMGR99	EL CARMEN	96000.00	AGRICOLA
122	RUBEN GARCIA GOMEZ	08JAL111310/12AMGR99	LAS CODORNICES	216000.00	AGRICOLA
123	J. GUADALUPE RODRIGUEZ SANCHEZ	08JAL111321/12AMGR99	LA CHIRIPA	147000.00	AGRICOLA
124	RAFAEL CUEVAS C. DE LA MORA	08JAL111362/12IMGR99	LOS SAUCITOS	52175.00	AGRICOLA
125	JOSE LUNA ARANDA	08JAL111485/12IMGR99	LA FORTUNA	60000.00	AGRICOLA
126	SALVADOR HERNANDEZ HERNANDEZ	08JAL111592/12APGR99	TEPETATE	24000.00	AGRICOLA
127	MARIA DEL REFUGIO RODRIGUEZ ROMO	08JAL111893/12IMGR99	GRANJA LA FLORIDA (LA FLORIDA)	198000.00	AGRICOLA
128	MARIA DEL REFUGIO RODRIGUEZ ROMO	08JAL111893/12IMGR99	LAS CUATAS	192000.00	AGRICOLA
129	ISAIAS ALBA MORONES	08JAL112096/12AMGR99	LA LIBERTAD	150000.00	AGRICOLA
130	JOSE DE JESUS CORNEJO ESPARZA	08JAL112223/12AMGR99	SAN VICENTE	210000.00	AGRICOLA
131	JUAN LOPEZ MELENDEZ	08JAL112226/12IMOC08	RINCON VERDE	240000.00	AGRICOLA
132	JAVIER PEDROZA ALBA	08JAL112242/12IMGR99	EL INFIERNO	84000.00	AGRICOLA
133	J. GUADALUPE CUEVAS MARTIN	08JAL112311/12IMGR99	EL NOPALILLO	22175.00	AGRICOLA
134	GERARDO FEDERICO SALAS LUJAN	08JAL112316/12IMGR99	EL SAUCITO	216000.00	AGRICOLA
135	GERARDO FEDERICO SALAS DIAZ	08JAL112319/12AMGR99	LA BURRA	216000.00	AGRICOLA
136	EJIDO LAS GOLONDRINAS (GRUPO HEROES DE GOLONDRINAS)	08JAL112336/12AMGR99	LA GOLONDRINA	96000.00	AGRICOLA
137	ROSA MARIA PARADA JIMENEZ	08JAL112345/12IMGR99	EL REFUGIO DE LOS DIAZ	2889.00	PECUARIO
138	ROSA MARIA PARADA JIMENEZ	08JAL112345/12IMGR99	EL REFUGIO DE LOS DIAZ	1277.00	PECUARIO
139	EJIDO TECUAN (GRUPO SOLIDARIO # 2)	08JAL112360/12AMGR99	EL DERRAMADERO	96000.00	AGRICOLA
140	RAMON VILLALPANDO GUTIERREZ	08JAL112387/12IMOC11	EL ESTABLO (LAS GRANJAS)	87537.00	AGRICOLA
141	RENE ALBA MORONES	08JAL112406/12AMGR99	CORRAL BLANCO	216000.00	AGRICOLA
142	JOSE ASUNCION CORNEJO MARTIN	08JAL112416/12AMOC08	SAN JOSE (SAN JOSE DE LA CALERA)	76800.00	AGRICOLA
143	ALFONSO ALBA ROMO	08JAL112429/12IMGR99	LAS GUERAS	5475.00	PECUARIO
144	JOSE REFUGIO DE SANTOS DE SANTOS	08JAL112446/12AMGR05	LA CURVA DE LA CAL	5475.00	AGRICOLA
145	JUAN MANUEL CUELLAR PALOS	08JAL112452/12AMGR99	LAS CODORNICES	96000.00	AGRICOLA

NO.	TITULAR	ASIGNACIÓN	LOCALIDAD	VOLUMEN ASIGNADO	USO
146	J. CARMEN VILLA RANGEL	08JAL112472/12AMOC12	LAS GUERAS	30000.00	AGRICOLA
147	EJIDO EL MEZQUITE (GRUPOS DE RIEGO I Y II)	08JAL112473/12IMGR99	EL MEZQUITE	270000.00	AGRICOLA
148	EJIDO EL MEZQUITE (GRUPOS DE RIEGO I Y II)	08JAL112473/12IMGR99	EL MEZQUITE	213445.00	AGRICOLA
149	GERARDO CUEVAS MARTINEZ	08JAL112606/12IPGR99	LA MANGA	18000.00	AGRICOLA
150	FIDEL VALDIVIA VALDIVIA	08JAL112659/12AMGR99	SANTA MARIA DE ENMEDIO	54000.00	AGRICOLA
151	EJIDO EL TECUAN (GRUPO GAVILANES DEL LLANO 2)	08JAL112811/12AMGR99	EL DERRAMADERO	180000.00	AGRICOLA
152	JUAN ZERMEÑO HUERTA	08JAL112830/12AMOC09	LA SOLEDAD	216000.00	AGRICOLA
153	RAFAEL ROMO HERNANDEZ	08JAL112842/12IMGR99	GUARACHA O HUARACHA	21622.00	AGRICOLA
154	RAUDEL DIAZ LOZANO	08JAL113186/12IMGR99	LAS GÜERAS	120000.00	AGRICOLA
155	ALBERTO ROMO CUEVAS	08JAL113213/12GPGR99	LA LOMA	2373.00	PECUARIO
156	GILDARDO ALBA ROMO	08JAL113236/12IMOC10	LAS GÜERAS	212715.00	AGRICOLA
157	GILDARDO ALBA ROMO	08JAL113236/12IMOC10	LAS GÜERAS	180000.00	AGRICOLA
158	SOCORRO ROMO OLMOS	08JAL113245/12IMGR99	EL SALVADOR	214540.00	AGRICOLA
159	JOSE ALFONSO MARTIN GONZALEZ	08JAL113248/12APGR99	SAN ANTONIO EL ALTO	12180.00	AGRICOLA
160	SILVESTRE CUEVAS RAMIREZ	08JAL113416/12GMGR99	EL POZO	2738.00	PECUARIO
161	ARMANDO PEDROZA GUZMAN	08JAL113448/12IMGR99	EL MEZQUITE DE ARRIBA	210000.00	AGRICOLA
162	MA. MERCEDES DE ALBA GOMEZ	08JAL113522/12IMGR99	SAN SEBASTIAN DEL ALAMO	50350.00	AGRICOLA
163	EUGENIO ALBA ROMO	08JAL113690/12AMGR99	BAJIO DE SAN JOSE	216000.00	AGRICOLA
164	ERASMO LOPEZ DE SANTOS	08JAL113831/12AOG99	EL SALVADOR	24000.00	AGRICOLA
165	JOSEFINA SALAS VILLALOBOS	08JAL113900/12IMGR99	SANTA MARIA DE ENMEDIO	72000.00	AGRICOLA
166	ALEJANDRO PEREZ GUZMAN	08JAL113903/12AMGR99	SAN SEBASTIAN DEL ALAMO	54000.00	AGRICOLA
167	GODOFREDO ALBA PEDROZA	08JAL114026/12AMGR99	SAN IGNACIO	216000.00	AGRICOLA
168	GUSTAVO HERNANDEZ PADILLA	08JAL114032/12IMGR99	LAS PALOMAS	180000.00	AGRICOLA
169	VICTOR MANUEL CASTAÑEDA ESPARZA	08JAL114047/12AMGR99	LOS SAUCES	96000.00	AGRICOLA
170	RAQUEL DIAZ LOZANO	08JAL114058/12IMOC12	LA MAJADA	174000.00	AGRICOLA
171	HERLINDA VILLALPANDO GUTIERREZ	08JAL114104/12IMGR99	LAS GUERAS	106175.00	AGRICOLA
172	HERLINDA VILLALPANDO GUTIERREZ	08JAL114104/12IMGR99	LAS GUERAS	214175.00	AGRICOLA
173	EDUARDO PEREZ RAMIREZ	08JAL114132/12IPGR99	SAN SEBASTIAN DEL ALAMO	54000.00	AGRICOLA
174	EDUARDO PEREZ RAMIREZ	08JAL114132/12IPGR99	SAN SEBASTIAN DEL ALAMO	15000.00	AGRICOLA
175	FRANCISCO CUEVAS ALVAREZ	08JAL114249/12GPGR99	EL LAUREL	2373.00	PECUARIO
176	GONZALO OCHOA CHAVEZ	08JAL114266/12AMGR99	LOS PASTORES	90000.00	AGRICOLA
177	GUILLERMO CUEVAS MARTINEZ	08JAL114267/12IMGR99	LA TRINIDAD	24000.00	AGRICOLA
178	ALFONSO DE SANTOS DE SANTOS Y GERARDO PALOMINO MACIAS	08JAL114298/12IMGR99	LA NAVIDAD	548.00	DOMESTICO
179	JOSE DE JESUS RAMIREZ JIMENEZ	08JAL114322/12AMOC08	ALTAMIRA	54000.00	AGRICOLA
180	ROSA NELLY LARA BRIONES	08JAL114351/12AMGR99	LA ESTANZUELA	54000.00	AGRICOLA
181	EVELIA MARTINEZ DELGADO	08JAL114429/12APGR99	EL TECUAN	33000.00	AGRICOLA
182	JUAN CUELLAR CORNEJO	08JAL114438/12AMGR99	SANTA MARIA DE ENMEDIO	54000.00	AGRICOLA
183	MARIA GUADALUPE HERNANDEZ PALOS Y ESTHER EVANGELINA HERNANDEZ PALOS	08JAL114444/12IMGR99	ESTACION SAN JUAN DE LOS LAGOS	40975.00	AGRICOLA
184	JOSE ANTONIO RAMIREZ GUERRA	08JAL114451/12IMGR99	SAN MARCOS DE ABAJO	208700.00	AGRICOLA
185	MARIA DE JESUS VILLALOBOS MACIAS	08JAL114457/12AMGR99	ESTACION SAN JUAN DE LOS LAGOS	48000.00	AGRICOLA
186	ELIAS PEDROZA ALBA	08JAL114510/12IMGR99	SAN PEDRO	214175.00	AGRICOLA
187	ALVARO GONZALEZ GONZALEZ	08JAL114625/12IPGR99	LA SOLEDAD	12000.00	AGRICOLA
188	JOSE LUIS LOPEZ GIL	08JAL114768/12GMGR99	SAN JOSE	5475.00	PECUARIO
189	AURELIO ROSALES SANDOVAL	08JAL114805/12APGR99	SAN ANTONIO	48000.00	AGRICOLA
190	DOMINGO CUEVAS MARTIN	08JAL114833/12GMGR99	LA LOMA	1643.00	PECUARIO
191	RAUL VILLALPANDO HERNANDEZ	08JAL114882/12IMGR99	SAN PEDRO	135000.00	AGRICOLA
192	ROSA LILIANA ZERMEÑO HUERTA	08JAL115013/12IMOC09	LOS SAUCES	213810.00	AGRICOLA
193	HECTOR RUBEN PEÑA NORIEGA	08JAL115061/12AMOC12	PUERTA DE OJUELOS	116000.00	AGRICOLA
194	MA. DEL SOCORRO ALBA ROMO	08JAL115122/12GMOC08	EL MILAGRO	12775.00	PECUARIO
195	LUIS AGUILERA CAMPOS	08JAL115203/12AMGR99	SANTO DOMINGO	198000.00	AGRICOLA

NO.	TITULAR	ASIGNACIÓN	LOCALIDAD	VOLUMEN ASIGNADO	USO
196	J. GUADALUPE CUEVAS MARTIN	08JAL115221/12GMGR99	SAN SEBASTIAN DEL ALAMO	2190.00	PECUARIO
197	LUIS DAVID ALVAREZ ROMO, RAUL ALVAREZ ROMO Y LUIS DAVID ALVAREZ MARQUEZ	08JAL115574/12AMOC08	ENCARNACION DE DIAZ	108000.00	AGRICOLA
198	GILDARDO ALBA ROMO	08JAL115726/12IMGR99	LAS GUERAS	94175.00	AGRICOLA
199	JESUS VAZQUEZ VAZQUEZ	08JAL115845/12GMGR99	EL SALVADOR	4552.00	PECUARIO
200	JUAN ANTONIO DE SANTOS DE SANTOS	08JAL115853/12GMGR99	EL JARALILLO	5475.00	PECUARIO
201	RAYMUNDO ROMO ROMO	08JAL115973/12IMGR99	EL TECUAN	87000.00	AGRICOLA
202	VIRGINIA MERCADO OROPEZA	08JAL116088/12AMGR99	LA GOLONDRINA	96000.00	AGRICOLA
203	GERARDO VILLALPANDO MORONES	08JAL116129/12IMGR99	ENCARNACION DE DIAZ	212350.00	AGRICOLA
204	J. GUADALUPE CUELLAR PEDROZA	08JAL116148/12AMGR99	ENCARNACION DE DIAZ	48000.00	AGRICOLA
205	MARIA DE LOS ANGELES PARGA PICAZO	08JAL116229/12AMGR99	BAJIO DE SAN JOSE	13500.00	AGRICOLA
206	CECILIO SANDOVAL ALEMAN	08JAL116238/12APGR99	EL TECUAN	90000.00	AGRICOLA
207	MERCEDES FRANCISCA ORNELAS VILLALOBOS	08JAL116248/12AMGR99	ENCARNACION DE DIAZ	216000.00	AGRICOLA
208	ARTURO ROMERO GUARDADO	08JAL116313/12APGR99	EL TECUAN	36000.00	AGRICOLA
209	ISAIAS ALBA MORONES Y VERONICA HERNANDEZ ROMO	08JAL116316/12AMGR99	BAJIO DE SAN JOSE	216000.00	AGRICOLA
210	MARIO CORNEJO ESPARZA	08JAL116441/12AMGR99	ESTACION SAN JUAN DE LOS LAGOS	109577.00	AGRICOLA
211	JUAN ANTONIO ALBA ROMO	08JAL116480/12IMGR99	BAJIO DE SAN JOSE	96000.00	AGRICOLA
212	JUAN ANTONIO ALBA ROMO	08JAL116480/12IMGR99	BAJIO DE SAN JOSE	96000.00	AGRICOLA
213	VIRGINIA MENDOZA SAAVEDRA	08JAL116498/12APGR99	EL TECUAN	42000.00	AGRICOLA
214	HECTOR PEDROZA GUZMAN	08JAL116544/12AMGR06	EL BAJIO DE SAN JOSE	216000.00	AGRICOLA
215	MARCO AURELIO HERNANDEZ PEREZ	08JAL116552/12AMGR99	ENCARNACION DE DIAZ	163642.00	AGRICOLA
216	MARIA GUADALUPE BARAJAS ROMO	08JAL116904/12IMGR99	SAN ANTONIO	149452.00	AGRICOLA
217	CARMEN LOPEZ DELGADO	08JAL117427/12APGR99	EL TECUAN	42000.00	AGRICOLA
218	MARIA DEL CARMEN HERNANDEZ HERNANDEZ	08JAL117526/12IMGR99	LA ESCONDIDA	29112.00	AGRICOLA
219	FRANCISCO OCHOA GONZALEZ	08JAL117529/12IMGR99	BAJIO DE SAN JOSE	117384.00	AGRICOLA
220	MUNICIPIO DE ENCARNACION DE DIAZ JALISCO (CORRAL DE PIEDRA)	08JAL117627/12HMGR99	CORRAL DE PIEDRA	54750.00	PUBLICO URBANO
221	J. REFUGIO HERNANDEZ ZERMEÑO	08JAL117697/12APGR99	ENCARNACION DE DIAZ	12000.00	AGRICOLA
222	JUAN COLLAZO PEREZ	08JAL117748/12APGR99	EL TECUAN	9000.00	AGRICOLA
223	RAQUEL DIAZ LOZANO Y FELIPE DE JESUS ALBA DIAZ	08JAL117850/12AMOC12	LA MAJADA	132000.00	AGRICOLA
224	MARIA EUGENIA QUESADA MARTIN DE CAMPO	08JAL117905/12IMGR99	EL TECUAN	211437.00	AGRICOLA
225	JOSE DE JESUS PICAZO CHAVEZ	08JAL117916/12AMGR99	SANTA MARIA TRANSPORTINA	54000.00	AGRICOLA
226	EVERARDO VAZQUEZ DE SANTOS	08JAL118287/12IMOC11	EL SALVADOR	21000.00	AGRICOLA
227	EVERARDO VAZQUEZ DE SANTOS	08JAL118287/12IMOC11	EL SALVADOR	9125.00	AGRICOLA
228	LEOBARDO PEDROZA MORA	08JAL118302/12AMGR99	BAJIO DE SAN JOSE	216000.00	AGRICOLA
229	REFUGIO GONZALEZ PEDROZA	08JAL119175/12AMGR99	BAJIO DE SAN JOSE	39283.00	AGRICOLA
230	FRANCISCO DELGADO GOMEZ	08JAL119225/12APGR99	LOS SAUCES	24000.00	AGRICOLA
231	SALVADOR JAIME VILLASEÑOR	08JAL119228/12APGR99	BAJIO DE SAN JOSE	64270.00	AGRICOLA
232	ESTHER VALDERRAMA DAVALOS	08JAL119972/12AMGR99	SANTA MARIA DE ENMEDIO	120000.00	AGRICOLA
233	VICTOR MANUEL RAMIREZ VALADEZ	08JAL120092/12AMGR99	LA CASCARONA	42000.00	AGRICOLA
234	ROBERTO DIEGUEZ ARMAS	08JAL120184/12IMGR99	LAS GUERAS	210000.00	AGRICOLA
235	ROBERTO DIEGUEZ ARMAS	08JAL120184/12IMGR99	LAS GUERAS	210000.00	AGRICOLA
236	JAVIER VALDIVIA GONZALEZ	08JAL121065/12IMOC11	SANTA MARIA DE ENMEDIO	30000.00	AGRICOLA
237	MARIA DEL SOCORRO VALDEZ SANCHEZ	08JAL121301/12IPGR99	LOS SAUCES	1825.00	PECUARIO
238	RODRIGO GALARZA VILLA	08JAL121302/12AMGR99	LA TRINIDAD	84000.00	AGRICOLA
239	ANDREA MUÑOZ ROMO	08JAL121307/12AMGR99	LOS PIRULES	54000.00	AGRICOLA
240	EJIDO EL TECUAN (GRUPO SOLIDARIO # 1)	08JAL121728/12IMGR99	EL TECUAN	149453.00	AGRICOLA

NO.	TITULAR	ASIGNACIÓN	LOCALIDAD	VOLUMEN ASIGNADO	USO
241	ENRIQUE HERNANDEZ GUZMAN	08JAL122251/12IPGR99	EL ZAPOTE	96000.00	AGRICOLA
242	ANIRO, S. DE P.R. DE R.I.	08JAL122258/12IMGR99	ENCARNACION DE DIAZ	360000.00	AGRICOLA
243	MUNICIPIO DE ENCARNACION DE DIAZ JALISCO ( EL LAUREL)	08JAL122267/12HLGR99	EL LAUREL	5931.00	PUBLICO URBANO
244	MUNICIPIO DE ENCARNACION DE DIAZ JALISCO ( EL NOPALILLO )	08JAL122268/12HPGR99	EL NOPALILLO	5486.00	PUBLICO URBANO
245	MUNICIPIO DE ENCARNACION DE DIAZ JALISCO (SAN JOSE)	08JAL122269/12HPGR99	SAN JOSE	4631.00	PUBLICO URBANO
246	MUNICIPIO DE ENCARNACION DE DIAZ JALISCO (LA LAGUNA)	08JAL122270/12HMGR99	LA LAGUNA	328.50	PUBLICO URBANO
247	MUNICIPIO DE ENCARNACION DE DIAZ JALISCO ( LA CASCARONA)	08JAL122271/12HMGR99	LA CASCARONA	602.25	PUBLICO URBANO
248	MUNICIPIO DE ENCARNACION DE DIAZ JALISCO ( LA CUADRA)	08JAL122272/12HMGR99	LA CUADRA	602.25	PUBLICO URBANO
249	JORGE CUEVAS MARTIN	08JAL122423/12IMGR99	SAN SEBASTIAN DEL ALAMO	60000.00	AGRICOLA
250	RICARDO MARTIN RAMIREZ	08JAL122430/12IMGR99	EL SALVADOR	124175.00	AGRICOLA
251	MA. LUCILA MARTIN PARGA	08JAL122462/12AMOC08	SANTO DOMINGO	90000.00	AGRICOLA
252	JOSE DE JESUS DIAZ MARTIN DEL CAMPO	08JAL122475/12IMGR99	LAS JUNTAS	94175.00	AGRICOLA
253	GODOFREDO ALBA ROMO	08JAL122476/12AMOC12	SAN IGNACIO	216000.00	AGRICOLA
254	JORGE QUEZADA MORAN	08JAL122477/12AMGR99	SAN ISIDRO	216000.00	AGRICOLA
255	JUAN FRANCISCO ALVAREZ ROMO	08JAL122479/12IMGR99	PURISIMA	374875.00	AGRICOLA
256	RODOLFO ROMO GALLEGOS	08JAL122480/12AMGR99	LAS GUERAS	73433.00	AGRICOLA
257	ANTONIO MURILLO ARREDONDO	08JAL122481/12AMOC10	EL TECUAN	216000.00	AGRICOLA
258	JOSE SERGIO ROMO ROMO	08JAL122485/12AMGR99	EL SALVADOR	216000.00	AGRICOLA
259	ALVARO ALEMAN HERNANDEZ	08JAL122703/12APOC08	EL ZAPOTE	30000.00	AGRICOLA
260	MUNICIPIO DE ENCARNACION DE DIAZ JALISCO (EL MEZQUITE)	08JAL122873/12HPGR99	EL MEZQUITE	14903.00	PUBLICO URBANO
261	MUNICIPIO DE ENCARNACION DE DIAZ JALISCO (CORRAL DE PIEDRA)	08JAL122874/12HMGR99	CORRAL DE PIEDRA	33589.00	PUBLICO URBANO
262	MUNICIPIO DE ENCARNACION DE DIAZ JALISCO (MARIQUITA)	08JAL122875/12HPGR99	MARIQUITA	4226.00	PUBLICO URBANO
263	MUNICIPIO DE ENCARNACION DE DIAZ JALISCO (MAGDALENA)	08JAL122876/12HPGR99	LA MAGDALENA	4226.00	PUBLICO URBANO
264	MUNICIPIO DE ENCARNACION DE DIAZ JALISCO (SANTA MARIA DE ARRIBA)	08JAL122877/12HPGR99	SANTA MARIA DE ARRIBA	5561.00	PUBLICO URBANO
265	MUNICIPIO DE ENCARNACION DE DIAZ JALISCO (SAN MARCOS DE ABAJO)	08JAL122878/12HPGR99	SAN MARCOS DE ABAJO	6895.00	PUBLICO URBANO
266	MUNICIPIO DE ENCARNACION DE DIAZ JALISCO (EL TEPOZAN)	08JAL122879/12HPGR99	EL TEPOZAN	7860.00	PUBLICO URBANO
267	ALFREDO MUÑOZ HERNANDEZ	08JAL122903/12IMGR99	LAS MANGAS	26695.00	AGRICOLA
268	JESUS ENRIQUE ESTRADA ROMO	08JAL123119/12IMGR99	LA LOMA	206875.00	AGRICOLA
269	LUIS REYES GAMEZ	08JAL123466/12AMOC08	EL TEPOZAN	24000.00	AGRICOLA
270	MA. DEL SOCORRO ALBA ROMO	08JAL123487/12IMGR06	RANCHO NUEVO	96000.00	AGRICOLA
271	SERGIO CASTAÑEDA LOZANO	08JAL123495/12IMGR99	BAJIO DE SAN JOSE	180000.00	AGRICOLA
272	ARTEMIO ALBA ROMO	08JAL123499/12AMOC10	EL BAJIO DE SAN JOSE	96000.00	AGRICOLA
273	JOSE DE JESUS ORTEGA LOPEZ	08JAL123563/12IMGR01	LAS PALOMAS	50350.00	AGRICOLA
274	ROBERTO DIEGUEZ ARMAS	08JAL123637/12AMOC12	BAJIO DE SAN JOSE	120912.00	AGRICOLA
275	RUBEN PEDROZA MORA	08JAL123651/12AMGR00	BAJIO DE SAN JOSE	105465.00	AGRICOLA
276	CARLOS LOPEZ GIL	08JAL123652/12IMGR00	BAJIO DE SAN JOSE	68350.00	AGRICOLA
277	EZEQUIEL ROMO MUÑOZ	08JAL123653/12AMGR00	BAJIO DE SAN JOSE	216000.00	AGRICOLA
278	UBALDO CUEVAS SERVIN DE LA MORA	08JAL123694/12AMOC07	RANGEL	216000.00	AGRICOLA
279	JOSE ALFONSO MARTIN GONZALEZ	08JAL123714/12IMGR00	SAN SEBASTIAN DEL ALAMO	42000.00	AGRICOLA
280	MUNICIPIO DE ENCARNACION DE DIAZ, JALISCO (RANCHO LOS ACOSTA)	08JAL123733/12HMGR00	LOS OCOSTA (TRES HERMANOS)	2447.00	PUBLICO URBANO

NO.	TITULAR	ASIGNACIÓN	LOCALIDAD	VOLUMEN ASIGNADO	USO
281	ESTEBAN DE SANTOS DELGADO	08JAL123801/12AMGR00	LA ESTANZUELA	120000.00	AGRICOLA
282	ALFREDO MORONES DIAZ	08JAL123837/12APGR00	EL TECUAN	24000.00	AGRICOLA
283	JOSE DE REFUGIO PEDROZA MORA	08JAL123850/12AMGR00	EL PESCADO	106974.00	AGRICOLA
284	JOSE ABRAHAM GARCIA DIAZ	08JAL123885/12IMGR00	SOLEDAD DE RANGEL	204000.00	AGRICOLA
285	MARIA DEL REFUGIO ZERMEÑO GALARZA	08JAL123916/12IMGR00	RANGEL	51262.00	AGRICOLA
286	EJIDO CIENEGA DE MORA (GRUPO VENUSTIANO CARRANZA)	08JAL123927/12IMGR00	LOS TRES MEZQUITES	206875.00	AGRICOLA
287	ROBERTO CUEVAS SERVIN DE LA MORA Y SAMUEL CUEVAS SERVIN DE LA MORA	08JAL123929/12IMGR00	SAN MIGUEL	120000.00	AGRICOLA
288	EFRAIN PEDROZA TORRES	08JAL124001/12IMGR01	TIERRA AJENA	50350.00	AGRICOLA
289	J. RAUL ALBA ROMO	08JAL124003/12IMGR00	EL MEZQUITE DE ABAJO (EL FEO)	148175.00	AGRICOLA
290	J. RAUL ALBA ROMO	08JAL124003/12IMGR00	EL MEZQUITE DE ABAJO (EL FEO)	182250.00	AGRICOLA
291	JAVIER DELGADO OLMOS	08JAL124015/12IMGR00	ENCARNACION DE DIAZ	92350.00	AGRICOLA
292	JOSE ASUNCION MARTINEZ ROMO	08JAL124035/12AMGR00	SAN JOSE	37500.00	AGRICOLA
293	JESUS MARTINEZ ROMO	08JAL124036/12AMGR00	SANTA MARIA DE ABAJO	111362.00	AGRICOLA
294	JOSE LUIS VERDIN DIAZ	08JAL124039/12IMGR00	SAN ANTONIO	95350.00	AGRICOLA
295	CERVANDO MARTIN MARTIN	08JAL124082/12IPGR00	SAN SEBASTIAN DEL ALAMO	600.00	AGRICOLA
296	LEONOR ATILANO CORNEJO	08JAL124091/12IMGR00	EL TIGRE	210525.00	AGRICOLA
297	MARIA GUADALUPE GUZMAN MARQUEZ	08JAL124156/12IMGR01	LAS TROJES	6000.00	AGRICOLA
298	GAUDENCIO MORA LOPEZ	08JAL124200/12AMGR00	RANGEL	150000.00	AGRICOLA
299	ROBERTO ROMO MUÑOZ	08JAL124233/12AMGR01	SANTO DOMINGO	216000.00	AGRICOLA
300	JOSE LUIS LOPEZ GIL	08JAL124252/12IMGR00	EL MIRADOR	54000.00	AGRICOLA
301	RICARDO VALDIVIA GONZALEZ	08JAL124310/12AMGR00	SANTA MARIA DE ENMEDIO	60000.00	AGRICOLA
302	RICARDO MORA DE SANTOS	08JAL124311/12GMGR00	SAN ANTONIO	3650.00	PECUARIO
303	JOSE LUIS LOPEZ HERNANDEZ	08JAL124353/12IMGR00	PIEDRAS NEGRAS	180000.00	AGRICOLA
304	FRANCISCO TERRONES MORA	08JAL124365/12AMOC09	LAS GÜERAS	3286.00	AGRICOLA
305	JOSE DOLORES FLORES ROMO	08JAL124370/12AMGR00	SANTA MARIA DE ABAJO	216000.00	AGRICOLA
306	ESTEBAN GOMEZ RAMIREZ	08JAL124396/12IMGR00	SAN MARCOS DE ARRIBA (SAN MARCOS DEL REFUGIO)	156000.00	AGRICOLA
307	ALFONSO PEDROZA MORA	08JAL124412/12AMGR00	BAJIO DE SAN JOSE	66000.00	AGRICOLA
308	ARMANDO CASTAÑEDA LOZANO	08JAL124413/12IMGR00	BAJIO DE SAN JOSE	120000.00	AGRICOLA
309	RUBEN JOSE GUERRA HASBUN Y JUAN CARLOS GUERRA HASBUN	08JAL124475/12AMGR00	SAN MATIAS	96000.00	AGRICOLA
310	RUBEN JOSE GUERRA HASBUN Y JUAN CARLOS GUERRA HASBUN	08JAL124475/12AMGR00	SAN MATIAS	96000.00	AGRICOLA
311	JUAN CARLOS GUERRA HASBUN	08JAL124476/12AMOC12	SAN MATIAS	96000.00	AGRICOLA
312	MA. GUADALUPE LILIANA MARTIN PARGA	08JAL124547/12IMOC08	SANTO DOMINGO	57263.00	AGRICOLA
313	SILVESTRE ÑIGUEZ GOMEZ	08JAL124559/12AMGR00	RANCHO NUEVO	90000.00	AGRICOLA
314	SILVESTRE ÑIGUEZ GOMEZ	08JAL124559/12AMGR00	RANCHO NUEVO	90000.00	AGRICOLA
315	LOURDES GONZALEZ SANCHEZ	08JAL124572/12AMOC08	EL RANCHITO	52855.00	AGRICOLA
316	RAFAEL AUSTREBERTO LOZANO MARTINEZ	08JAL124577/12AMOC12	LOS SAUCES	12000.00	AGRICOLA
317	MARIA CONSUELO ROMO MUÑOZ	08JAL124583/12AMOC12	BAJIO DE SAN JOSE	150000.00	AGRICOLA
318	EZEQUIEL VALDIVIA ORNELAS	08JAL124596/12IMGR01	SANTA MARIA DE ENMEDIO	53270.00	AGRICOLA
319	CARLOS FREGOSO ORENDAIN	08JAL124653/12IMGR04	BAJIO DE SAN JOSE	214175.00	AGRICOLA
320	CARLOS FREGOSO ORENDAIN	08JAL124653/12IMGR04	BAJIO DE SAN JOSE	178175.00	AGRICOLA
321	CARLOS FREGOSO ORENDAIN	08JAL124653/12IMGR04	BAJIO DE SAN JOSE	36000.00	AGRICOLA
322	SALVADOR RAMIREZ SANDOVAL	08JAL124671/12APGR00	LA GOLONDRINA	22500.00	AGRICOLA
323	RICARDO FRANCO ESTRADA	08JAL124778/12IMGR01	LAS GÜERAS	177262.00	AGRICOLA
324	ROBERTO LARA HERNANDEZ	08JAL124788/12IMGR04	EL MEZQUITE DE ABAJO (EL FEO)	53088.00	AGRICOLA
325	GERARDO GUZMAN ROMO, ELIAS GUZMAN ROMO, JUAN MANUEL GUZMAN ROMO, AGUSTIN GUZMAN ROMO, ENRIQUE GUZMAN ROMO Y TEOFILO GUZMAN ROMO	08JAL124793/12IMGR01	TIERRA AJENA	150000.00	AGRICOLA

NO.	TITULAR	ASIGNACIÓN	LOCALIDAD	VOLUMEN ASIGNADO	USO
326	ROGELIA PEÑA DE LA TORRE	08JAL124869/12IMGR01	BAJIO DE SAN JOSE	120000.00	AGRICOLA
327	JORGE QUEZADA MORAN	08JAL124871/12IMGR01	SAN ANTONIO	20688.00	AGRICOLA
328	CONSUELO VAZQUEZ RIOS	08JAL124901/12AMGR01	LOS SAUCES	180000.00	AGRICOLA
329	JOSE REFUGIO MARTINEZ DE ANDA	08JAL124909/12AMGR01	SAN JOSE (SAN JOSE DE LA CALERA)	60000.00	AGRICOLA
330	JAVIER DE LA LUZ PEDROZA GUZMAN	08JAL124915/12AMOC08	GRANJA LA FLORIDA (LA FLORIDA)	138000.00	AGRICOLA
331	JOSE DE JESUS CORNEJO ESPARZA	08JAL124916/12AMGR01	SANTA MARIA TRANSPORTINA	96000.00	AGRICOLA
332	JUAN JOSE GODINEZ LOPEZ	08JAL124933/12AMGR01	PUERTA DE OJUELOS	36000.00	AGRICOLA
333	MANUEL ROMO MUÑOZ	08JAL124945/12AMGR01	SANTO DOMINGO	216000.00	AGRICOLA
334	MANUEL ROMO MUÑOZ	08JAL124945/12AMGR01	SANTO DOMINGO	216000.00	AGRICOLA
335	ELVIRA DE LOS DOLORES QUESADA MARTIN DEL CAMPO	08JAL124953/12IMGR01	BAJIO DE SAN JOSE	118175.00	AGRICOLA
336	ARNULFO GUZMAN GALLARDO Y MARIA GUADALUPE GUZMAN MARQUEZ	08JAL124970/12AMGR01	ENCARNACION DE DIAZ	96000.00	AGRICOLA
337	J. GUADALUPE CUELLAR PEDROZA	08JAL124972/12IMGR01	LOS SAUCES	120000.00	AGRICOLA
338	CARLOS AVALOS GONZALEZ	08JAL124976/12IMGR01	SANTA BARBARA (ESTACION CASTRO)	96000.00	AGRICOLA
339	JOSE DE JESUS ROMO GONZALEZ	08JAL125010/12IMGR01	LA SOLEDAD	94980.00	AGRICOLA
340	RODOLFO RUVALCABA MENDOZA	08JAL125011/12IMGR01	LAS GÜERAS	214176.00	AGRICOLA
341	ESTELA IÑIGUEZ RODRIGUEZ	08JAL125018/12IMGR01	LAS GÜERAS	216000.00	AGRICOLA
342	HUMBERTO IÑIGUEZ GUZMAN	08JAL125025/12IMGR01	EL TECUAN	210000.00	AGRICOLA
343	JOSE AGUSTIN PEDROZA RUVALCABA	08JAL125043/12IMGR01	EL TEPOZAN	53280.00	AGRICOLA
344	FIDEL MORENO DIAZ	08JAL125055/12AMGR01	COYOTILLOS	54000.00	AGRICOLA
345	ROGELIO ALBA ROMO	08JAL125119/12IMGR01	LAS GÜERAS	170875.00	AGRICOLA
346	GERARDO CUEVAS SERVIN DE LA MORA	08JAL125123/12AMGR01	LAS GÜERAS	150000.00	AGRICOLA
347	MARIA DEL SOCORRO FLORES HERNANDEZ	08JAL125127/12AMGR02	MEDIA LUNA	216000.00	AGRICOLA
348	ABC INDUSTRIAL WASH & FINISH, S.A. DE C.V.	08JAL125160/12FMGR01	ENCARNACION DE DIAZ	504576.00	INDUSTRIAL
349	JUAN TRUJILLO VALDIVIA	08JAL125174/12IMGR01	SANTA MARIA TRANSPORTINA	60000.00	AGRICOLA
350	JUAN ANTONIO DE SANTOS DE SANTOS	08JAL125218/12AMGR02	CAÑADA ANCHA	150000.00	AGRICOLA
351	JOSE DOLORES FLORES ROMO	08JAL125273/12AMGR01	ESTACION SAN JUAN DE LOS LAGOS	5148.00	AGRICOLA
352	SILVANO CORNEJO ESPARZA	08JAL125284/12IMGR01	SANTA MARIA TRANSPORTINA	42000.00	AGRICOLA
353	BENIGNO CUEVAS MARQUEZ	08JAL125301/12AMGR01	LA LOMA	60000.00	AGRICOLA
354	CRISTOBAL MARTINEZ ROMO	08JAL125305/12AMGR02	LA LOMITA	17400.00	AGRICOLA
355	JUAN VAZQUEZ SANTILLAN	08JAL125330/12GMGR01	EL SALVADOR	5475.00	PECUARIO
356	EDUARDO JESUS GUERRA GAMEZ	08JAL125379/12AMOC11	SAN MATIAS	216000.00	AGRICOLA
357	JOSE ELIAS FABIAN MUÑOZ ALVAREZ	08JAL125501/12AMGR02	EL SITIO	216000.00	AGRICOLA
358	JOSE CUEVAS AGUILERA	08JAL125512/12AMGR02	SANTA LUCIA	96000.00	AGRICOLA
359	ALFREDO MUÑOZ HERNANDEZ	08JAL125571/12IMGR02	EL PUERTO	48069.00	AGRICOLA
360	ANTONIO DELGADO RENDON	08JAL125612/12AMGR02	EL SALVADOR	96000.00	AGRICOLA
361	HECTOR MORENO LOPEZ	08JAL125704/12IMGR02	SAN IGNACIO	102000.00	AGRICOLA
362	JORGE ANGEL ALBA ROMO	08JAL125705/12IMGR02	LOS SAUCES	59630.00	AGRICOLA
363	J. REFUGIO DE SANTOS DE SANTOS	08JAL125807/12AMGR04	MEDIO KILO	6387.50	AGRICOLA
364	J. RAMON PEDROZA SILVA	08JAL125873/12AMOC12	LAS AMARILLAS	60000.00	AGRICOLA
365	HERNAN GUTIERREZ ESPARZA	08JAL125878/12AMOC08	PALOMAS DE HERNANDEZ	81000.00	AGRICOLA
366	CRESCENCIO ROMO GONZALEZ	08JAL125929/12IMGR02	LOS SAUCES	146662.00	AGRICOLA
367	REGINO RAMIREZ CUELLAR	08JAL125997/12AMGR02	SANTA MARIA DE ABAJO	54000.00	AGRICOLA
368	JOSE ANTONIO LOMELIN GUERRA	08JAL126033/12AMGR03	CHARCOS DE QUEZADA	232000.00	AGRICOLA
369	MARTHA ALICIA ALVAREZ FLORES	08JAL126071/12AMGR02	SANTO DOMINGO	96000.00	AGRICOLA
370	AGUSTIN DE LEON ROSALES	08JAL126177/12AMGR04	SANTA LUCÍA	117000.00	AGRICOLA
371	JAVIER MORENO DIAZ	08JAL126182/12AMGR03	BAJIO DE SAN JOSE	150879.00	AGRICOLA
372	JOSE CUEVAS AGUILERA	08JAL126229/12AMGR02	EL MIMBRE	96000.00	AGRICOLA
373	GERARDO DE SANTOS DE SANTOS	08JAL126286/12AMGR02	LA LOMA	96000.00	AGRICOLA
374	GERARDO DIAZ JIMENEZ	08JAL126308/12AMGR02	ENCARNACIÓN DE DÍAZ	216000.00	AGRICOLA
375	ETELVINA DE LOURDES ALVAREZ FLORES	08JAL126361/12AMGR02	MEDIA LUNA (PRESA MEDIA LUNA)	96000.00	AGRICOLA

NO.	TITULAR	ASIGNACIÓN	LOCALIDAD	VOLUMEN ASIGNADO	USO
376	IGNACIO PARGA PICAZO	08JAL126389/12AMGR02	BAJIO DE SAN JOSE	120000.00	AGRICOLA
377	HORACIO HERNANDEZ VAZQUEZ	08JAL126391/12AMGR04	LOS SAUCES	24624.00	AGRICOLA
378	ALBERTO ROMO CUEVAS	08JAL126406/12AMGR03	LA LOMITA (EL RANCHITO)	95400.00	AGRICOLA
379	JOSE MANUEL LOMELIN GUERRA	08JAL126458/12AMGR03	CHARCOS DE QUEZADA	230000.00	AGRICOLA
380	MARIA DEL REFUGIO DE ALBA CERVANTES	08JAL126489/12IMGR04	LA CANTERA	214175.00	AGRICOLA
381	MERCEDES ESPARZA ESPITIA	08JAL126626/12AMOC09	EL REVOLCADERO	120000.00	AGRICOLA
382	ALFREDO MUÑOZ ALVAREZ	08JAL126832/12APGR03	LOS OBRAJEROS	180000.00	AGRICOLA
383	CORRALES LA VILLITA, S.A. DE C.V.	08JAL126878/12AMOC09	LA TRINIDAD DE DIAZ (LA TRINIDAD)	96000.00	AGRICOLA
384	BERNARDO RODRIGUEZ ROMO	08JAL126930/12IMOC10	BAJIO DE SAN JOSE	345971.00	AGRICOLA
385	JESUS MANUEL IÑIGUEZ ROMO	08JAL126932/12IMGR04	LOS COYOTES (EL COYOTE)	156000.00	AGRICOLA
386	UNIDAD GANADERA EL DESTIERRO, S. DE P.R. DE R.L.	08JAL126938/12ISGR04	LOS SAUCES	72000.00	AGRICOLA
387	UNIDAD GANADERA EL DESTIERRO, S. DE P.R. DE R.L.	08JAL126938/12ISGR04	LOS SAUCES	96000.00	AGRICOLA
388	UNIDAD GANADERA EL DESTIERRO, S. DE P.R. DE R.L.	08JAL126938/12ISGR04	LOS SAUCES	96000.00	AGRICOLA
389	UNIDAD GANADERA EL DESTIERRO, S. DE P.R. DE R.L.	08JAL126938/12ISGR04	LOS SAUCES	96000.00	AGRICOLA
390	UNIDAD GANADERA EL DESTIERRO, S. DE P.R. DE R.L.	08JAL126938/12ISGR04	LOS SAUCES	96000.00	AGRICOLA
391	UNIDAD GANADERA EL DESTIERRO, S. DE P.R. DE R.L.	08JAL126938/12ISGR04	LOS SAUCES	216000.00	AGRICOLA
392	UNIDAD GANADERA EL DESTIERRO, S. DE P.R. DE R.L.	08JAL126938/12ISGR04	LOS SAUCES	216000.00	AGRICOLA
393	UNIDAD GANADERA EL DESTIERRO, S. DE P.R. DE R.L.	08JAL126938/12ISGR04	LOS SAUCES	216000.00	AGRICOLA
394	UNIDAD GANADERA EL DESTIERRO, S. DE P.R. DE R.L.	08JAL126938/12ISGR04	LOS SAUCES	96000.00	AGRICOLA
395	UNIDAD GANADERA EL DESTIERRO, S. DE P.R. DE R.L.	08JAL126938/12ISGR04	LOS SAUCES	72000.00	AGRICOLA
396	MARIA ELENA ALCALA JIMENEZ	08JAL127048/12AMOC09	EL SALVADOR	300000.00	AGRICOLA
397	JOSE LUIS ZERMEÑO SALADO	08JAL127111/12AMGR04	LA ESCONDIDA	138000.00	AGRICOLA
398	EZEQUIEL MACHAIN RODRIGUEZ	08JAL127117/12IMOC09	SAN MARCOS DE ABAJO	108000.00	AGRICOLA
399	EZEQUIEL MACHAIN RODRIGUEZ	08JAL127117/12IMOC09	SAN MARCOS DE ABAJO	104350.00	AGRICOLA
400	J. CANDELARIO VILLALOBOS GALLARDO	08JAL127124/12AMGR04	SANTA MARIA DE ABAJO	120000.00	AGRICOLA
401	MANUEL VILLALOBOS AGUIRRE	08JAL127143/12AMGR04	TEPOZÁN DE MIRANDA	79850.00	AGRICOLA
402	MANUEL DE JESUS AGUILERA CARRILLO	08JAL127162/12AMGR04	EL TEPOZAN	54000.00	AGRICOLA
403	RUBEN CERVANTES PALOS	08JAL127254/12AMGR04	ENCARNACION DE DIAZ	42000.00	AGRICOLA
404	MARIA DEL CARMEN PARADA LOPEZ VELARDE	08JAL127277/12IMGR04	CIENEGUITA	92350.00	AGRICOLA
405	AGUSTIN GONZALEZ LEOS	08JAL127329/12AMOC08	LAS MAJADAS	108000.00	AGRICOLA
406	ALBERTO MACIAS OLIVARES	08JAL127331/12AMGR04	TEPOZAN DE MIRANDA	54000.00	AGRICOLA
407	SAMUEL CHAVEZ GONZALEZ	08JAL127388/12AMGR04	SANTA MARIA DE ENMEDIO	270000.00	AGRICOLA
408	FILIBERTO LOPEZ MELENDEZ	08JAL127487/12IMGR04	LA LOMITA	120000.00	AGRICOLA
409	LIMBANIA LIMON BARRERA Y BAUDELIO HERNANDEZ CORNEJO	08JAL127532/12AMGR04	ESTACION LAS SALAS	52600.00	AGRICOLA
410	JOSE ANTONIO LOMELIN GUERRA	08JAL127555/12AMGR06	ENCARNACION DE DIAZ	240000.00	AGRICOLA
411	LUZ MARIA PARADA JIMENEZ	08JAL127609/12AMGR04	EL PIRULITO	12000.00	AGRICOLA
412	MARIA DEL REFUGIO RODRIGUEZ ROMO	08JAL127692/12AMGR04	GRANJA LA FLORIDA (LA FLORIDA)	216000.00	AGRICOLA
413	MARIA DEL REFUGIO RODRIGUEZ ROMO	08JAL127692/12AMGR04	GRANJA LA FLORIDA (LA FLORIDA)	135000.00	AGRICOLA
414	CARLOS GUSTAVO SALDAÑA MUÑOZ	08JAL127693/12AMOC11	EL TEQUESQUITE	54000.00	AGRICOLA
415	JOSE FIDEL CAMPOS PEREZ	08JAL127734/12AMGR05	ENCARNACION DE DIAZ	96000.00	AGRICOLA
416	HECTOR CUELLAR PALOS	08JAL127749/12AMGR05	SAN CARLOS	96000.00	AGRICOLA
417	JOSE MERCEDES CORNEJO ESPARZA	08JAL127804/12AMGR05	SANTA MARIA DE ENMEDIO	216000.00	AGRICOLA
418	MANUEL PEDROZA CUELLAR	08JAL128007/12IMOC10	HUARACHA	55642.50	AGRICOLA
419	MANUEL PEDROZA CUELLAR	08JAL128007/12IMOC10	LOS MAGUEYES	55642.50	AGRICOLA
420	RICARDO MACIAS CUELLAR	08JAL128153/12AMGR05	SANTA MARIA DE ARRIBA	46570.00	AGRICOLA

NO.	TITULAR	ASIGNACIÓN	LOCALIDAD	VOLUMEN ASIGNADO	USO
421	ALFREDO GONZALEZ VALDERRAMA	08JAL128179/12AMGR05	TRES MEZQUITES	96000.00	AGRICOLA
422	JOSE DE JESUS JAIME DIAZ	08JAL128244/12AMGR06	RANGEL	150000.00	AGRICOLA
423	JESUS HERNANDEZ MARTINEZ	08JAL128426/12AMGR05	SAN CARLOS	115760.00	AGRICOLA
424	DANIEL ROMO VILLALOBOS Y AURORA DE LEON MAGDALENO	08JAL128486/12AMGR06	SAN CARLOS	240000.00	AGRICOLA
425	JOSE HERNANDEZ HERNANDEZ	08JAL128489/12AMGR06	SAN CARLOS	38190.00	AGRICOLA
426	MA. DEL SOCORRO ROMO OLMOS	08JAL128583/12IMGR06	RANCHO EL CUETO (LA LUZ)	178065.00	AGRICOLA
427	MARIO ERNESTO ALBA ROMO	08JAL128613/12AMOC08	EL TEPOZAN	126000.00	AGRICOLA
428	JOSE DE JESUS LOPEZ HERNANDEZ	08JAL128660/12AMGR06	PORTEZUELOS DE CASILLAS	291000.00	AGRICOLA
429	GUILLERMO VILLALPANDO LOZANO	08JAL128709/12IMGR06	RANGEL	46175.00	AGRICOLA
430	SOCORRO HURTADO DEANDA, ANDRES CAMPOS HURTADO Y TERESA DE LA ROSA VALLE	08JAL128734/12APOC07	ARRONA	30000.00	AGRICOLA
431	JUAN JOSE GODINEZ LOPEZ	08JAL128915/12AMGR06	PUERTA DE OJUELOS	120000.00	AGRICOLA
432	LUIS ALBERTO LOPEZ HERNANDEZ	08JAL129015/12AMOC08	SAN CARLOS	174000.00	AGRICOLA
433	GUSTAVO HERNANDEZ ALBA	08JAL129143/12GMGR06	CIENEGUITA	1825.00	PECUARIO
434	JOSE REFUGIO HERNANDEZ ZERMEÑO	08JAL130012/12IMOC07	LOS SAUCES	240000.00	AGRICOLA
435	ANDRES JIMENEZ GONZALEZ	08JAL130367/12IMOC07	SAN ANTONIO	180000.00	AGRICOLA
436	JULIO ALBERTO ROMO CASTAÑEDA	08JAL131041/12AMOC08	SAN MARCOS DE ARRIBA (SAN MARCOS DEL REFUGIO)	240000.00	AGRICOLA
437	JOSE MANUEL CORNEJO AREVALO	08JAL131054/12IMOC07	BALUARTE	90525.00	AGRICOLA
438	JOSE DE JESUS DIAZ VIRAMONTES	08JAL131469/12IMOC08	BETANIA	93262.00	AGRICOLA
439	MARIA MARTINEZ LOPEZ	08JAL131541/12AMOC08	EL MEZQUITE	100000.00	AGRICOLA
440	AGROPECUARIA SANFANDILA, S.A. DE C.V.	08JAL131647/12IMOC08	LA RESURRECCION	38400.00	AGRICOLA
441	MA. LUCILA MARTIN PARGA	08JAL131684/12IMOC08	SANTO DOMINGO	24230.00	AGRICOLA
442	JOB ALBA DIAZ	08JAL131853/12IMOC09	LA MAJADA	96350.00	AGRICOLA
443	CESAR DE SANTOS RAMIREZ Y CLAUDIA PATRICIA DE SANTOS LOPEZ	08JAL132021/12CMOC08	LAS PIEDRAS	821.00	DOMESTICO
444	JORGE JIMENEZ PEREZ	08JAL132199/12AMOC08	LA ESTANZUELA	30000.00	AGRICOLA
445	CARLOS CASTAÑEDA ROMO	08JAL132350/12AMOC10	EL TECUAN	216000.00	AGRICOLA
446	ARTURO CAMPOS RAMOS	08JAL132871/12IMOC08	ENCARNACION DE DIAZ	94540.00	AGRICOLA
447	ARTURO CAMPOS RAMOS	08JAL132871/12IMOC08	ENCARNACION DE DIAZ	93810.00	AGRICOLA
448	SANDOR ZOREN ZOLTAN IGOR GUILLERMO ZENTENO ESPARZA	08JAL133047/12AMOC08	SAN VICENTE	15000.00	AGRICOLA
449	JORGE HUMBERTO CHAVEZ GONZALEZ	08JAL135367/12AMOC11	ENCARNACION DE DIAZ	48600.00	AGRICOLA
450	TEOFILO GUZMAN ROMO	08JAL135655/12AMOC11	LA TRINIDAD	80000.00	AGRICOLA
451	ANDRES MARTIN GALARZA	08JAL136084/12IMOC09	LA LABOR DE ABAJO	120000.00	AGRICOLA
452	ALEJANDRO HERNANDEZ SANCHEZ	08JAL136142/12IMOC09	CORRAL BLANCO	210000.00	AGRICOLA
453	ALEJANDRO HERNANDEZ SANCHEZ	08JAL136142/12IMOC09	CORRAL BLANCO	210000.00	AGRICOLA
454	ALEJANDRO HERNANDEZ SANCHEZ	08JAL136142/12IMOC09	CORRAL BLANCO	210000.00	AGRICOLA
455	ALEJANDRO HERNANDEZ SANCHEZ	08JAL136142/12IMOC09	CORRAL BLANCO	210000.00	AGRICOLA
456	ALEJANDRO HERNANDEZ SANCHEZ	08JAL136142/12IMOC09	CORRAL BLANCO	214980.00	AGRICOLA
457	ALEJANDRO HERNANDEZ SANCHEZ	08JAL136142/12IMOC09	CORRAL BLANCO	208357.00	AGRICOLA
458	ALEJANDRO HERNANDEZ SANCHEZ	08JAL136142/12IMOC09	CORRAL BLANCO	208905.00	AGRICOLA
459	ALEJANDRO HERNANDEZ SANCHEZ	08JAL136142/12IMOC09	CORRAL BLANCO	208905.00	AGRICOLA
460	ALEJANDRO HERNANDEZ SANCHEZ	08JAL136142/12IMOC09	CORRAL BLANCO	208905.00	AGRICOLA

NO.	TITULAR	ASIGNACIÓN	LOCALIDAD	VOLUMEN ASIGNADO	USO
461	ALEJANDRO HERNANDEZ SANCHEZ	08JAL136142/12IMOC09	CORRAL BLANCO	208905.00	AGRICOLA
462	ALEJANDRO HERNANDEZ SANCHEZ	08JAL136142/12IMOC09	CORRAL BLANCO	208905.00	AGRICOLA
463	ALEJANDRO HERNANDEZ SANCHEZ	08JAL136142/12IMOC09	CORRAL BLANCO	208905.00	AGRICOLA
464	ALEJANDRO HERNANDEZ SANCHEZ	08JAL136142/12IMOC09	CORRAL BLANCO	208905.00	AGRICOLA
465	ALEJANDRO HERNANDEZ SANCHEZ	08JAL136142/12IMOC09	CORRAL BLANCO	208905.00	AGRICOLA
466	GERARDO GUZMAN ROMO	08JAL136169/12IMOC09	LA ESTANZUELA	132000.00	AGRICOLA
467	TERESA ROMO RAMIREZ	08JAL136178/12IMOC09	POTRERO DE GUADALUPE	180000.00	AGRICOLA
468	JOSE DEL REFUGIO ALBA ROMO	08JAL136566/12IMOC10	LAS GÜERAS	204000.00	AGRICOLA
469	JOSE DEL REFUGIO ALBA ROMO	08JAL136566/12IMOC10	LAS GÜERAS	180000.00	AGRICOLA
470	JESUS MARIA ZAMORES DAVALOS	08JAL137210/12IMOC10	LA PALMA	56004.00	AGRICOLA
471	MA. AUXILIO MORENO PEREZ	08JAL137380/12AMOC10	LAS JAULAS	54000.00	AGRICOLA
472	AGROPECUARIA VILLALPANDO HERNANDEZ, S.P.R. DE R.L.	08JAL138623/12AMOC11	EL ESTABLO (LAS GRANJAS)	44463.00	AGRICOLA
473	LUIS AGUILERA CAMPOS	08JAL138886/12AMOC12	ENCARNACION DE DIAZ	96000.00	AGRICOLA
474	FRANCISCO JAVIER ALBA ROMO	08JAL138914/12IMOC12	LA MAJADA	216000.00	AGRICOLA
475	MA. JORGE HERNANDEZ OROPEZA	08JAL138986/12AMOC12	EL SALVADOR	20000.00	AGRICOLA
476	MIGUEL ANGEL ACEVEDO ANDRADE	08JAL138987/12AMOC12	EL VERGEL	10000.00	AGRICOLA
477	ALFREDO GONZALEZ VALDERRAMA	08JAL138988/12AMOC12	LOS TRES MEZQUITES	100000.00	AGRICOLA
478	JOSE DE JESUS DIAZ VIRAMONTES	08JAL139248/12AMDA12	ENCARNACION DE DIAZ	180000.00	AGRICOLA
479	ENRIQUE HERNANDEZ ZERMEÑO	A4JAL101117/12AMGE94	RANGEL O BAJIO DE SAN JOSE	134700.00	AGRICOLA
480	MARIA DE JESUS PALOS BERMEJO	A4JAL101362/12AMGE94	ENCARNACION DE DIAZ	60000.00	AGRICOLA
481	EJIDO CIENEGA DE MORA POZO 2	A4JAL101422/12AMGE95		270000.00	AGRICOLA
482	JUANA MARIA DEL ROSARIO RANGEL MORAN	A4JAL101536/12IMGE94		254553.00	MULTIPLES
483	GERARDO DIAZ JIMENEZ	A4JAL101768/12IMGE94	ANTA MARIA TRANSPORTINA (PREDIO LA TRINIDAD)	130505.00	AGRICOLA
484	JOSE NOEL Y RODOLFO DIAZ MUÑOZ	A4JAL101777/12AMGE94	LAS AGUILAS (PREDIO LAS AGUILAS)	301460.00	AGRICOLA
485	MANUEL ROMO MUÑOZ	A4JAL101917/12AMGE94	ENCARNACION DE DIAZ	90000.00	AGRICOLA
486	ROGELIO ALBA GONZALEZ	A4JAL101991/12IMGE94		90000.00	MULTIPLES
487	ROGELIO ALBA GONZALEZ	A4JAL101991/12IMGE94		205000.00	AGRICOLA
488	EJIDO CIENEGA DE MORA POZO 1 / CARLOS FERNANDO VILLALOBOS ROMO	A4JAL102048/12AMGE95	LA MEDIA LUNA	420000.00	AGRICOLA
489	JUAN CARLOS SALGADO FLORES	A4JAL102263/12IMGE94	ENCARNACION DE DIAZ (PREDIO LOS ANGELES B)	150000.00	AGRICOLA
490	EDUARDO SALGADO OLGUIN	A4JAL102264/12IMGE94	ENCARNACION DE DIAZ (PREDIO LOS ANGELES A)	300000.00	AGRICOLA
491	MANUEL I. SALGADO BALDOR	A4JAL102265/12IMGE94	ENCARNACION DE DIAZ (PREDIO LOS ANGELES )	300000.00	AGRICOLA
492	CORRALES SANTA ROSA S. R. L. DE C. V.	A4JAL102266/12IMGE94	ENCARNACION DE DIAZ (PREDIO LOS ANGELES B)	150000.00	AGRICOLA
493	AGROPECUARIA SANFANDILA, S.A. DE C.V.	A4JAL102594/12IMGE96	ENCARNACION DE DIAZ	161630.00	AGRICOLA
494	MARCO AURELIO HERNANDEZ PEREZ	A4JAL102618/12IMGE95	ENCARNACION DE DIAZ	180000.00	AGRICOLA
495	BENJAMIN ALBA RODRIGUEZ	A4JAL102713/12AMGE96	LA MEDIA LUNA	120000.00	AGRICOLA
496	DIANA CRISTINA Y MELISA P. CARDENAS ORNELAS	A4JAL104449/12AMGE96	ENCARNACION DE DIAZ	240000.00	AGRICOLA
497	RAFAEL ROMO ROMO	A4JAL104474/12APGE96	ENCARNACION DE DIAZ	15306.00	AGRICOLA
498	EJIDO EL TECUAN	A4JAL104904/12AMGE96		210000.00	AGRICOLA
499	JOSE DE JESUS DE ALBA RODRIGUEZ	A4JAL105009/12AMGE96		129000.00	AGRICOLA

**Ficha Técnica Hidrológica del Municipio de Encarnación de Díaz**

Comisión Estatal del Agua del Estado de Jalisco • 2015

Se terminó de imprimir en los talleres de la Dirección de Publicaciones del Gobierno del Estado de Jalisco, Av.

Prol. Alcalde 1351, 1<sup>er</sup> piso del Edificio C, Unidad Administrativa Estatal, Col. Miraflores, C.P. 44270

Guadalajara, Jalisco, México, noviembre de 2015.

Impresos en Papel Couché de 135 gramos.

Portada impresa a selección de color en papel Couché de 250 gramos.

