



COMISIÓN ESTATAL DEL  
**AGUA**  
**JALISCO**

## FICHA TÉCNICA HIDROLÓGICA MUNICIPAL



# San Pedro Tlaquepaque

**12** CENTRO

FICHA TÉCNICA HIDROLÓGICA MUNICIPAL

# SAN PEDRO TLAQUEPAQUE

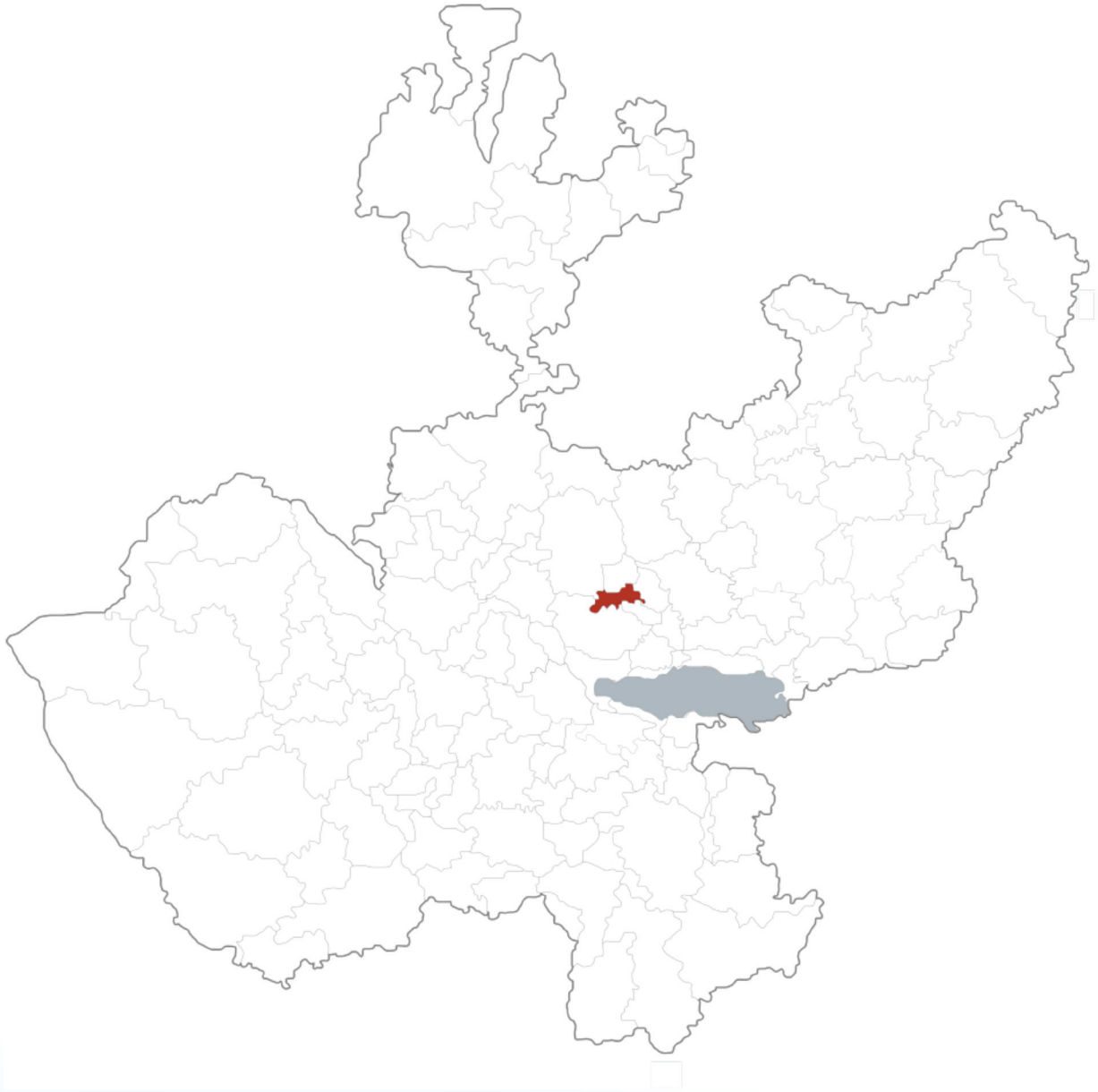

GOBIERNO DEL ESTADO DE JALISCO  
Secretaría General de Gobierno  
Dirección de Publicaciones  
1<sup>er</sup> piso del Edificio C, Unidad Administrativa Estatal  
Guadalajara, Jalisco, México  
[www.jalisco.gob.mx](http://www.jalisco.gob.mx)

Diseño y Producción: Dirección de Publicaciones del Gobierno del Estado de Jalisco  
Impreso y hecho en México/Printed and made in Mexico

## EL AGUA COMO FUENTE DE BIENESTAR Y DESARROLLO DE JALISCO

Desde la antigüedad en las diferentes regiones de Jalisco el agua ha tenido una presencia simbólica ineludible, pues es un elemento relacionado con la fertilidad y es portadora de vida. El agua es uno de los recursos que nos permiten el desarrollo en nuestra vida diaria.

Para el Gobierno de Jalisco, es trascendental contribuir a la sustentabilidad hídrica de nuestro estado, ya que el agua es el eje primordial para el desarrollo de todos los jaliscienses; no hay mejor patrimonio que el dejar agua a las futuras generaciones.

Con gran acierto hemos emprendido el esfuerzo de documentar la situación hídrica de cada municipio, con la visión de un manejo integral de este vital recurso, y que además abone a la toma de decisiones y desarrollo de proyectos para garantizar el acceso al agua potable y saneamiento en todo el estado.

En el siguiente documento se podrá conocer la situación que guardan los municipios desde el aspecto climatológico, hidrológico, de saneamiento y uso de suelo. Conocer la cantidad de agua disponible subterránea o superficialmente del municipio en combinación con el uso de suelo, nos permite identificar qué tipo de cultivos se pueden desarrollar en buenas condiciones, permitiendo coadyuvar el desarrollo socioeconómico así como identificar el estado del agua como calificador de salud.

Estas fichas son el resultado del trabajo que hemos realizado el Gobierno del Estado a través de la Comisión Estatal del Agua, que trascenderá las administraciones, ya que representa la historia del agua en los municipios y es la puerta para un futuro de bienestar.

**Mtro. Jorge Aristóteles Sandoval Díaz**  
*Gobernador Constitucional del Estado de Jalisco*



## SAN PEDRO TLAQUEPAQUE

La presente ficha hidrológica es elaborada por la Dirección de Cuencas y Sustentabilidad de la Comisión Estatal del Agua y deviene del interés prestado por los municipios de conocer el estado hídrico que guarda su territorio.

Forma parte del propósito de gestionar integralmente los recursos hídricos de Jalisco en coordinación con la población y los tres niveles de gobierno.

Es un documento técnico que describe las condiciones actuales de Clima, Agua Superficial, Agua Subterránea y Saneamiento del municipio en cuestión para su desarrollo.

**Ing. Felipe Tito Lugo Arias**  
*Director General*



# INDICE

<b>1. MAPA BASE</b>	9
<b>2. RESUMEN EJECUTIVO</b>	10
<b>3. AGUAS NACIONALES</b>	11
<b>4. CLIMA</b>	12
4.1. Temperatura Media Anual	12
4.2. Precipitación media anual	13
4.3. Evaporación Potencial Media Anual	13
<b>5. AGUA SUPERFICIAL</b>	14
5.1. Hidrografía	14
5.2. Principales presas	15
5.3. Cuencas hidrológicas	15
5.4. Ocupación territorial de las cuencas en el municipio	18
5.5. Usos de las Aguas Superficiales en el Municipio	19
5.6. Disponibilidad de aguas superficiales	20
<b>6. AGUA SUBTERRÁNEA</b>	22
6.1. Ocupación territorial de los acuíferos en el municipio	23
6.2. Usos de las aguas subterráneas en el municipio	24
6.3. Disponibilidad de aguas subterráneas	25
<b>7. SANEAMIENTO</b>	26
7.1. Plantas de tratamiento de aguas residuales localizadas en el municipio	26
7.2. Cobertura de saneamiento de aguas residuales en el municipio	27
<b>8. USO DE SUELO</b>	28
<b>9. GLOSARIO</b>	30
<b>10. BIBLIOGRAFÍA</b>	32
<b>11. INDICE DE CUADROS Y FIGURAS</b>	33
<b>12. ANEXOS</b>	34



# 1. MAPA BASE

UBICACIÓN	20° 38' 19" N 103° 18' 26" W
EXTENSIÓN TERRITORIAL	119 Km2
ALTITUD (cabecera Municipal)	1,570 m.s.n.m
MUNICIPIOS COLINDANTES	Tonalá, El Salto, Guadalajara, Ixtlahuacán del Río, Cuquío, Acatic, Tepatitlán de Morelos, Tototlán, Zapotlán del Rey y Juanacatlán.
POBLACIÓN	608,114 habitantes (INEGI 2010), de los cuales 308,210 son mujeres y 299,904 hombres
CABECERA MUNICIPAL	575,942 habitantes
TOTAL DE VIVIENDAS	148,994
CONSTITUCIÓN COMO MUNICIPIO	En 1825, San Pedro aparece registrado como pueblo con ayuntamiento. En 1843, San Pedro tenía ya categoría de Villa.

## MUNICIPIO DE TLAQUEPAQUE

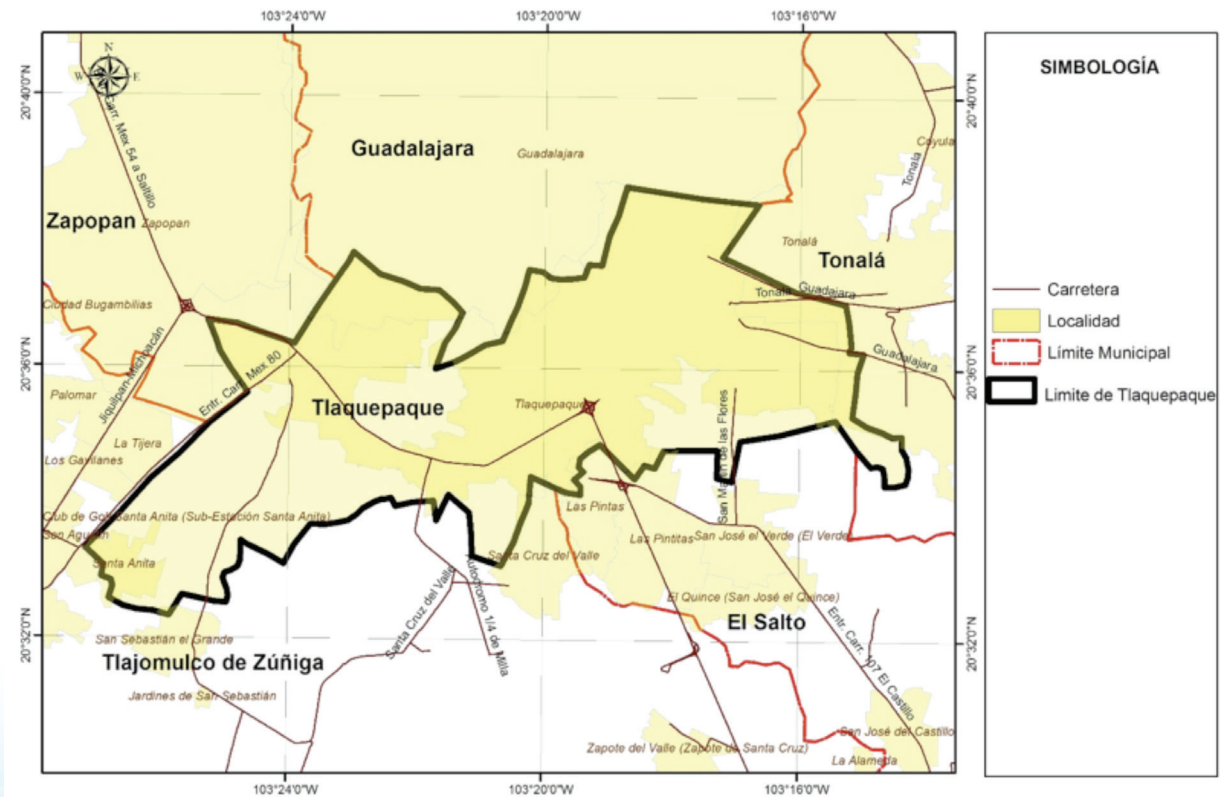

## 2. RESUMEN EJECUTIVO

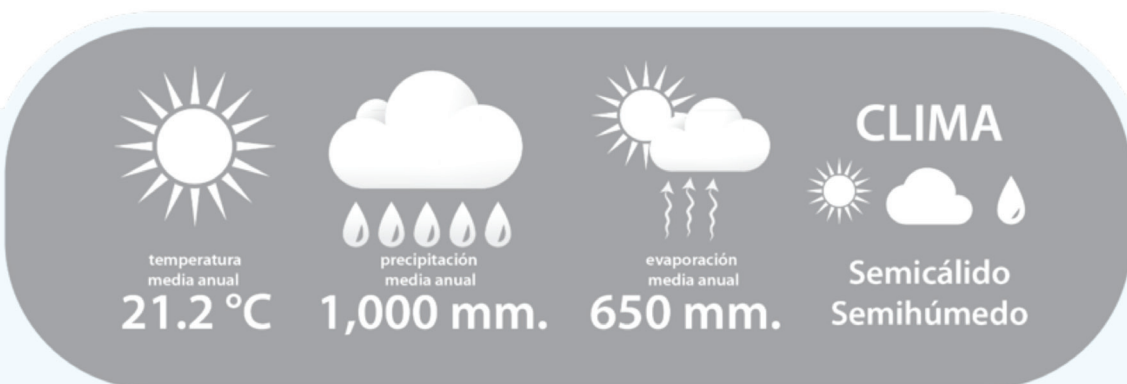

### Cuencas Hidrológicas a las que pertenece



El municipio se encuentra localizado dentro de la Región Hidrológica Administrativa VIII Lerma-Santiago-Pacífico; Región Hidrológica 12 Lerma – Santiago, Zona Hidrológica Río Santiago en la Cuenca Hidrológica Río Santiago 1.

### Disponibilidad de las Cuencas Hidrológicas

Río Santiago 1 (12.21 Mm3).



**Infraestructura Hidráulica**  
en el municipio existe la presa "Las Pintas".



### USOS DEL AGUA SUPERFICIAL

2 aprovechamientos en TOTAL  
2 de uso agrícola.



### Disponibilidad de los Acuíferos

Toluquilla (-72.32 Mm3) y Atemajac (-11.09 Mm3)



### USOS DEL AGUA SUBTERRÁNEA

586 aprovechamientos en TOTAL

- 456 de uso agrícola
- 49 de uso público urbano
- 37 de uso industrial
- 25 de uso para servicios
- 12 de uso pecuario
- 6 de uso doméstico
- 1 de uso doméstico-pecuario.



### Saneamiento de aguas residuales

No existen plantas de tratamiento de agua residual en este municipio.

Cobertura de saneamiento: 0.0 %

● Disponibilidad ● Sin disponibilidad ● En Veda mm: Milímetros / Mm3: Millones de metros cúbicos

### 3. AGUAS NACIONALES

Son aguas nacionales las que se enuncian en el párrafo quinto del artículo 27 de la Constitución Política de los Estados Unidos Mexicanos.

“SON PROPIEDAD DE LA NACION LAS AGUAS DE LOS MARES TERRITORIALES EN LA EXTENSION Y TERMINOS QUE FIJE DERECHO INTERNACIONAL; LAS AGUAS MARINAS INTERIORES; LAS DE LAS LAGUNAS Y ESTEROS QUE SE COMUNIQUEN PERMANENTE O INTERMITENTEMENTE CON EL MAR; LAS DE LOS LAGOS INTERIORES DE FORMACION NATURAL QUE ESTEN LIGADOS DIRECTAMENTE A CORRIENTES CONSTANTES; LAS DE LOS RIOS Y SUS AFLUENTES DIRECTOS O INDIRECTOS, DESDE EL PUNTO DEL CAUCE EN QUE SE INICIEN LAS PRIMERAS AGUAS PERMANENTES, INTERMITENTES O TORRENCIALES, HASTA SU DESEMBOCADURA EN EL MAR, LAGOS, LAGUNAS O ESTEROS DE PROPIEDAD NACIONAL; LAS DE LAS CORRIENTES CONSTANTES O INTERMITENTES Y SUS AFLUENTES DIRECTOS O INDIRECTOS, CUANDO EL CAUCE DE AQUELLAS EN TODA SU EXTENSION O EN PARTE DE ELLAS, SIRVA DE LIMITE AL TERRITORIO NACIONAL O A DOS ENTIDADES FEDERATIVAS, O CUANDO PASE DE UNA ENTIDAD FEDERATIVA A OTRA O CRUCE LA LINEA DIVISORIA DE LA REPUBLICA; LAS DE LOS LAGOS, LAGUNAS O ESTEROS CUYOS VASOS, ZONAS O RIBERAS, ESTEN CRUZADOS POR LINEAS DIVISORIAS DE DOS O MAS ENTIDADES O ENTRE LA REPUBLICA Y UN PAIS VECINO; O CUANDO EL LIMITE DE LAS RIBERAS SIRVA DE LINDERO ENTRE DOS ENTIDADES FEDERATIVAS O A LA REPUBLICA CON UN PAIS VECINO; LAS DE LOS MANANTIALES QUE BROTEN EN LAS PLAYAS, ZONAS MARITIMAS, CAUCES, VASOS O RIBERAS DE LOS LAGOS, LAGUNAS O ESTEROS DE PROPIEDAD NACIONAL, Y LAS QUE SE EXTRAIGAN DE LAS MINAS; Y LOS CAUCES, LECHOS O RIBERAS DE LOS LAGOS Y CORRIENTES INTERIORES EN LA EXTENSION QUE FIJE LA LEY. LAS AGUAS DEL SUBSUELO PUEDEN SER LIBREMENTE ALUMBRADAS MEDIANTE OBRAS ARTIFICIALES Y APROPIARSE POR EL DUEÑO DEL TERRENO, PERO CUANDO LO EXIJA EL INTERES PUBLICO O SE AFECTEN OTROS APROVECHAMIENTOS, EL EJECUTIVO FEDERAL PODRA REGLAMENTAR SU EXTRACCION Y UTILIZACION Y AUN ESTABLECER ZONAS VEDADAS, AL IGUAL QUE PARA LAS DEMAS AGUAS DE PROPIEDAD NACIONAL. CUALESQUIERA OTRAS AGUAS NO INCLUIDAS EN LA ENUMERACION ANTERIOR, SE CONSIDERARAN COMO PARTE INTEGRANTE DE LA PROPIEDAD DE LOS TERRENOS POR LOS QUE CORRAN O EN LOS QUE SE ENCUENTREN SUS DEPOSITOS, PERO SI SE LOCALIZAREN EN DOS O MAS PREDIOS, EL APROVECHAMIENTO DE ESTAS AGUAS SE CONSIDERARA DE UTILIDAD PUBLICA, Y QUEDARA SUJETO A LAS DISPOSICIONES QUE DICTEN LOS ESTADOS”.

De conformidad con el carácter público del recurso hídrico, la explotación, uso o aprovechamiento de las aguas nacionales se realizará mediante concesión o asignación otorgada por el Ejecutivo Federal a través de la CONAGUA.

La Ley de Aguas Nacionales establece que para otorgar los títulos de concesión o asignación se tomará en cuenta la disponibilidad media anual de agua de la cuenca hidrológica o acuífero en el que se vaya a realizar el aprovechamiento. La CONAGUA tiene la obligación de publicar dichas disponibilidades, para lo cual generó la norma NOM-011-CNA-2000 “Conservación del recurso agua, que establece las especificaciones y el método para determinar la disponibilidad media anual de las aguas nacionales”.

## 4. CLIMA

Los datos históricos de estaciones climatológicas cercanas al municipio, indica que la totalidad del municipio de San Pedro Tlaquepaque (100%) tiene clima semicálido semihúmedo de acuerdo a la clasificación hecha por Köppen.

### 4.1. Temperatura Media Anual

De acuerdo con el Sistema de Información Estadística y Geográfica de Jalisco (SIEG, 2014), la Temperatura Media Anual registrada en este municipio es de 21.2°C, mientras que sus máximas y mínimas promedio oscilan entre 31.2°C y 9.1°C respectivamente, siendo en el mes de junio cuando se registran las temperaturas más elevadas y el mes de enero las más frías.

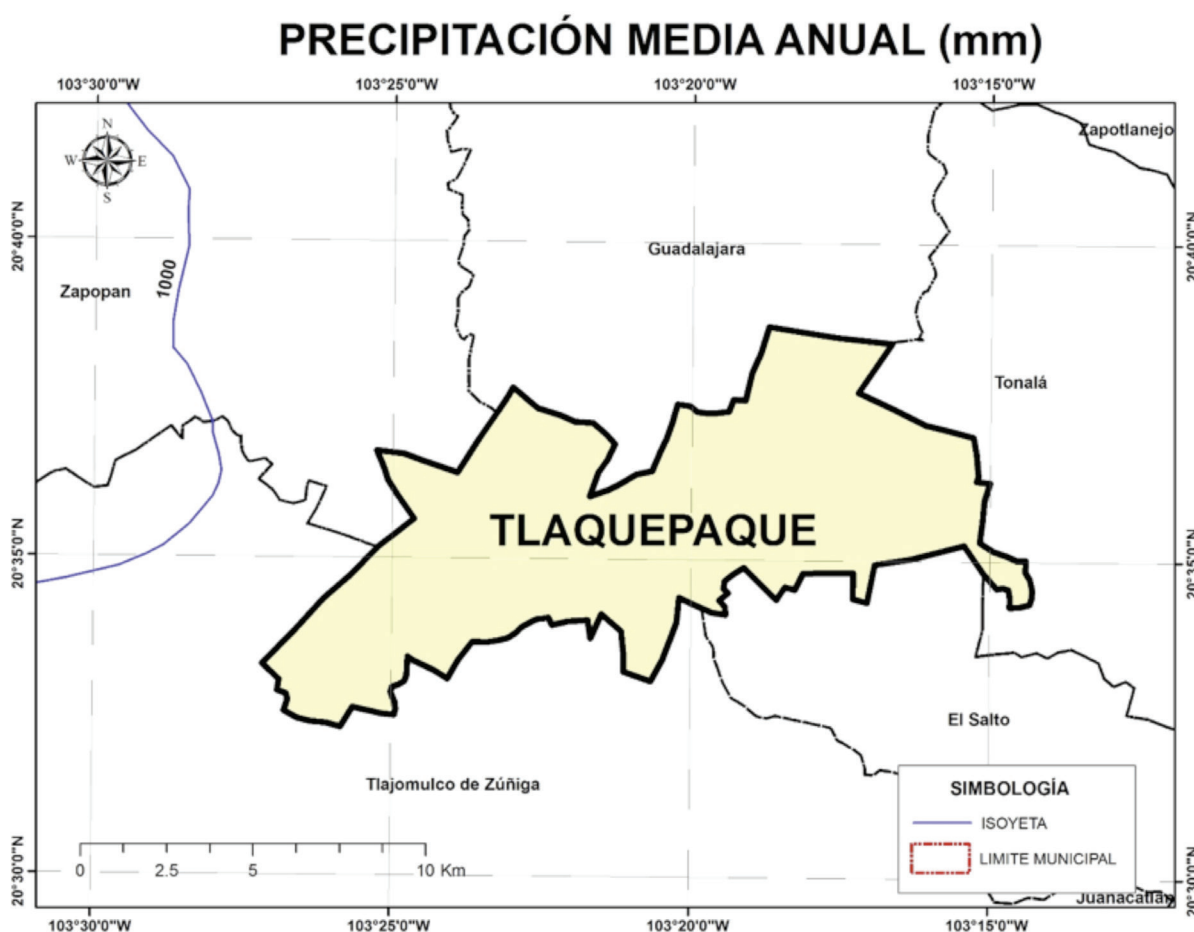

## 4.2. Precipitación media anual

Según el (SIEG, 2014) la Precipitación Media Anual del municipio es de 1,000 mm.

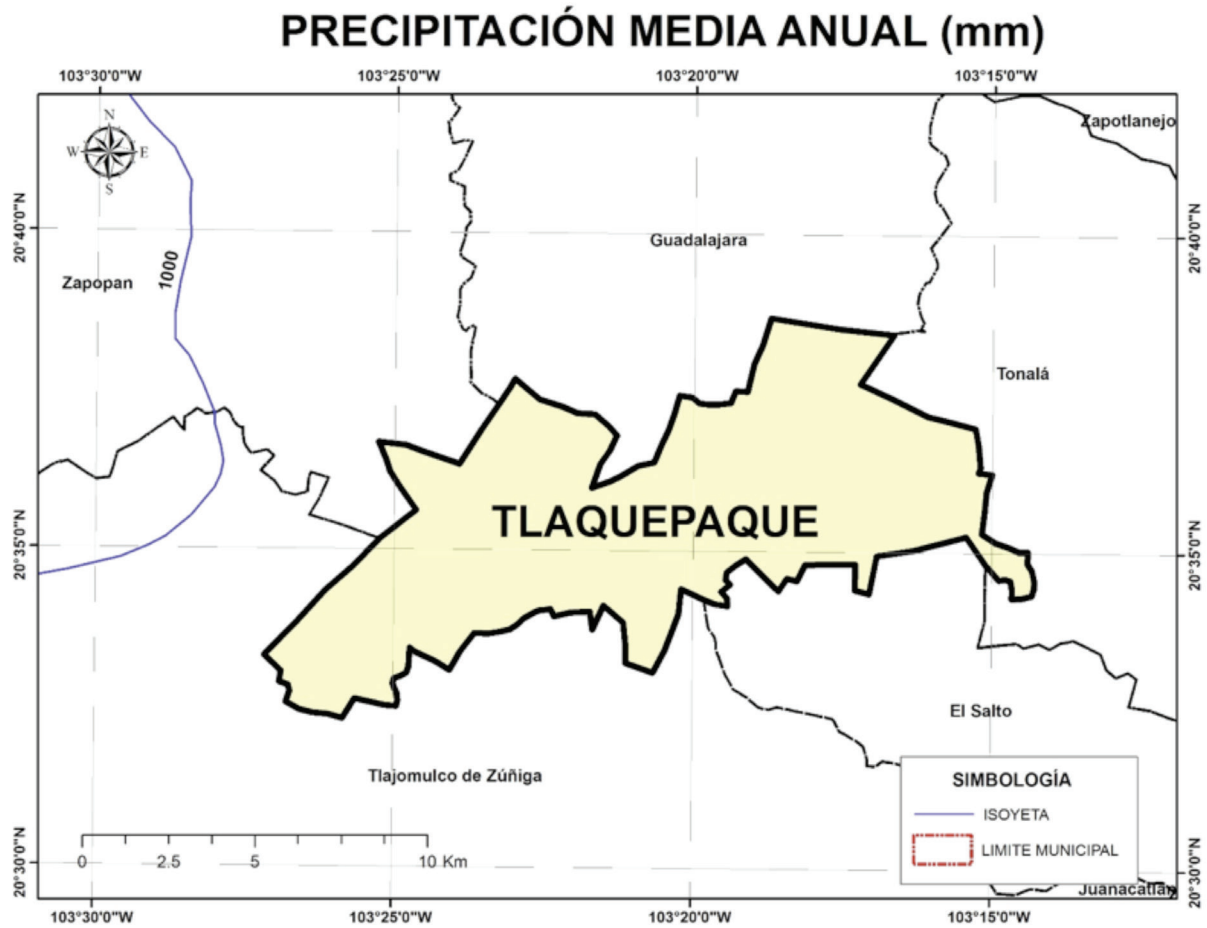

## 4.3. Evaporación Potencial Media Anual

La evaporación Potencial Media Anual es de 650 mm, presentando los meses con el mayor índice, de marzo hasta junio.

## 5. AGUA SUPERFICIAL

### 5.1. Hidrografía

Las principales corrientes de agua en el municipio son; los arroyos: El Seco, Sebastianito y Nueva España.



## 5.2. Principales presas

Se tomó como base el inventario de presas de la Comisión Nacional del Agua y se consideraron como principales presas la que cuentan con almacenamiento mayor a 0.5 Mm<sup>3</sup>.

PRINCIPALES PRESAS EN EL MUNICIPIO DE TLAQUEPAQUE				
Nombre Oficial	Nombre Común	Corriente	Capacidad de operación (Mm <sup>3</sup> )	Uso
LAS PINTAS	LAS PINTAS	A. LAS PINTAS	0.60	AGUA POTABLE
		<b>TOTAL</b>	<b>0.60</b>	

## 5.3. Cuencas hidrológicas

Una Cuenca Hidrológica es la unidad del territorio, diferenciada de otras unidades, normalmente delimitada por un parte aguas o divisoria de las aguas -aquella línea poligonal formada por los puntos de mayor elevación en dicha unidad-, en donde ocurre el agua en distintas formas, y ésta se almacena o fluye hasta un punto de salida que puede ser el mar u otro cuerpo receptor interior, a través de una red Hidrográfica de cauces que convergen en uno principal, o bien el territorio en donde las aguas forman una unidad autónoma o diferenciada de otras, aun sin que desemboquen en el mar. En dicho espacio delimitado por una diversidad topográfica, coexisten los recursos agua, suelo, flora, fauna, otros recursos naturales relacionados con éstos y el medio ambiente. La cuenca hidrológica conjuntamente con los acuíferos, constituye la unidad de gestión de los recursos hídricos. La cuenca hidrológica está a su vez integrada por subcuencas y estas últimas están integradas por microcuencas.

Por otra parte, para fines de planeación y manejo administrativo, algunas Regiones Hidrológicas se han dividido en Subregiones Hidrológicas o Zonas Hidrológicas, como es el caso de la Región Hidrológica 12 Lerma-Santiago, en el Estado de Jalisco.

Organización de las cuencas hidrológicas a una menor escala que la región hidrológica con el objetivo de publicar la disponibilidad de aguas superficiales y acuíferos en los diarios oficiales de la federación en un volumen de menor.

La Región Hidrológica es un Área territorial conformada en función de sus características morfológicas, orográficas e hidrológicas, en la cual se considera a la cuenca hidrológica como la unidad básica para la gestión de los recursos hídricos, cuya finalidad es el agrupamiento y sistematización de la información, análisis, diagnósticos, programas y acciones en relación con la ocurrencia del agua en cantidad y calidad, así como su explotación, uso o aprovechamiento. Normalmente una región hidrológica está integrada por una o varias cuencas hidrológicas. Por tanto, los límites de la región hidrológica son en general distintos en relación con la división política por estados, Distrito Federal y municipios. Una o varias regiones hidrológicas integran una región hidrológico - administrativa.

“Región Hidrológico - Administrativa”: Área territorial definida de acuerdo con criterios hidrológicos, integrada por una o varias regiones hidrológicas, en la cual se considera a la cuenca hidrológica como la unidad básica para la gestión de los recursos hídricos y el municipio representa, como en otros instrumentos jurídicos, la unidad mínima de gestión administrativa en el país.

De acuerdo con los trabajos realizados por la CONAGUA, el INEGI y el INE, para fines de publicación de Disponibilidad de Aguas Superficiales; el territorio de México se ha dividido en 1,471 Cuencas Hidrológicas, las cuales se encuentran organizadas en 37 Regiones Hidrológicas, y estas a su vez agrupadas en 13 Regiones Hidrológico- Administrativas (CONAGUA; 2012).

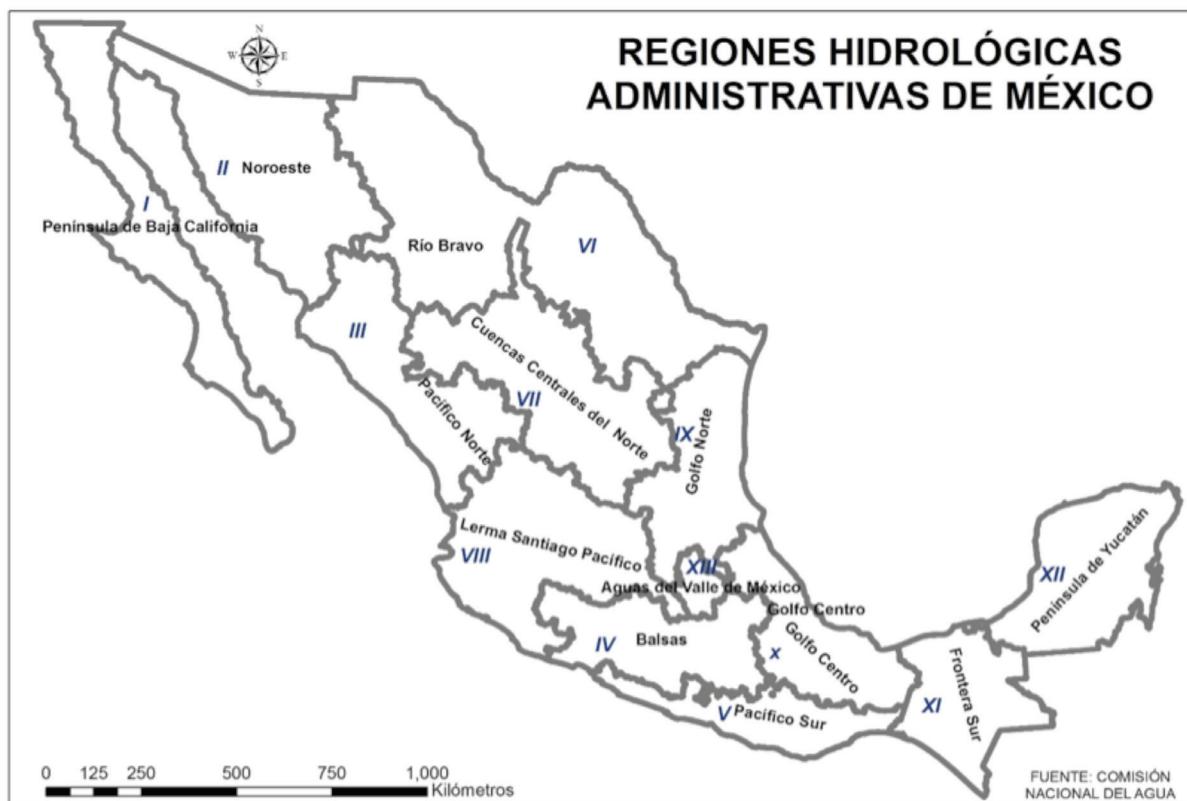

El municipio de San Pedro Tlaquepaque de acuerdo con la Comisión Nacional del Agua (CONAGUA, 2014) se encuentra en la Región Hidrológica Administrativa VIII Lerma-Santiago-Pacífico; Región Hidrológica 12 Lerma-Santiago dentro de la zona hidrológica Río Santiago en la Cuenca Hidrológica Río Santiago 1.

## CUENCAS HIDROLÓGICAS DEL MUNICIPIO DE TLAJOMULCO DE TLAQUEPAQUE

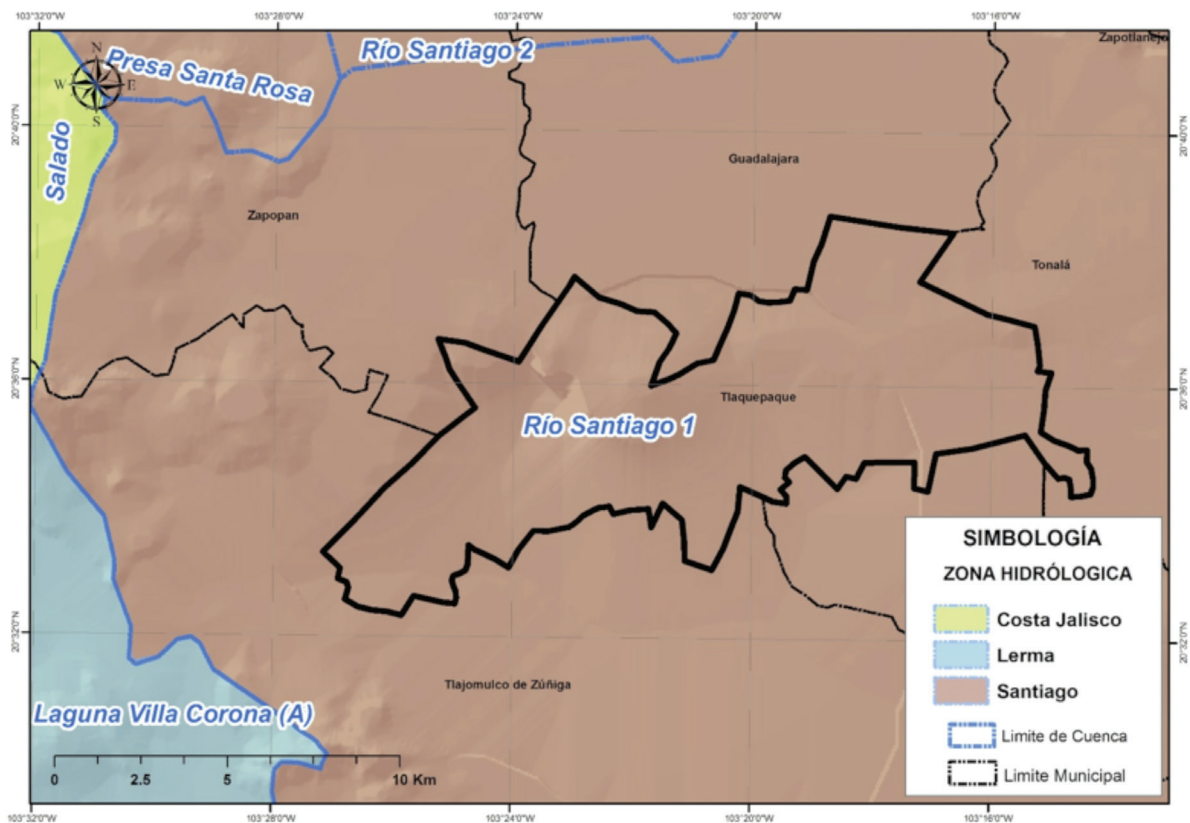

## 5.4. Ocupación territorial de las cuencas en el municipio

La Cuenca Hidrológica **Río Santiago 1** ocupa la totalidad del territorio municipal.

### OCUPACIÓN TERRITORIAL DE LAS CUENCAS HIDROLÓGICAS EN EL MUNICIPIO DE TLAQUEPAQUE (%)

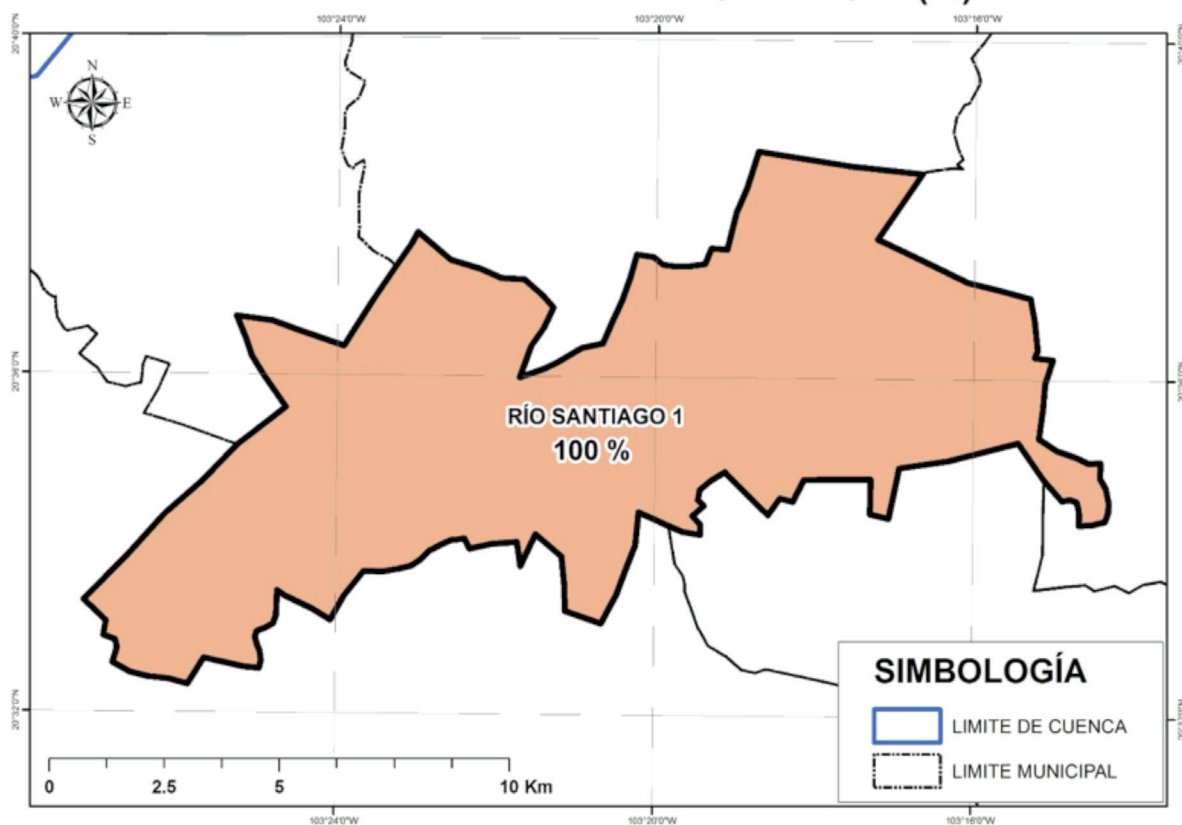

### 5.5. Usos de las Aguas Superficiales en el Municipio

De acuerdo al Registro Público de Derechos de Agua (REPDA; 2013,07) de la CONAGUA, el municipio de San Pedro Tlaquepaque tiene registrados 2 aprovechamientos de aguas superficiales, los cuales se clasifican de la siguiente manera:

Aprovechamientos de Aguas Superficiales en el Municipio de San Pedro Tlaquepaque.			
Uso	Cantidad	Volumen (Mm3)	% (Volumen)
Agrícola	2	0.54148691	100.00
Total	2	0.54148691	100.00

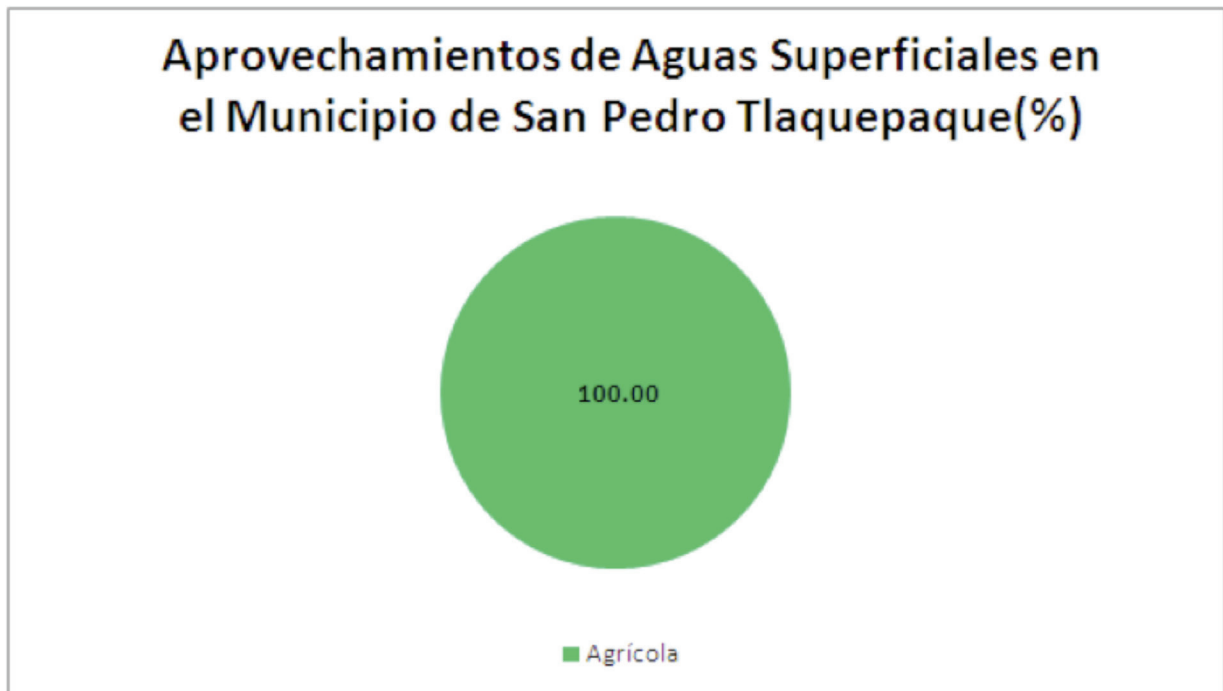

## 5.6. Disponibilidad de aguas superficiales

En el estado de Jalisco se encuentra incidido por 68 Cuencas Hidrológicas de las cuales; 6 tienen disponibilidad, 54 están en veda y 8 no tienen disponibilidad (CONAGUA; 2014).

Para efectos de Publicación de Disponibilidad de Aguas Superficiales de cuencas hidrológicas del país en el DOF (Diario Oficial de la Federación) la CONAGUA (Comisión Nacional del Agua) considera:

**Disponibilidad** en aquellas cuencas que existe un volumen disponible de aguas superficiales para otorgar nuevas concesiones por parte de la CONAGUA.

**Sin Disponibilidad** aquellas cuencas en la que existe un déficit de aguas superficiales por lo que no hay volumen de agua para otorgar nuevas concesiones.

Zona de **Veda** Aquellas áreas específicas de las regiones hidrológicas, cuencas hidrológicas o acuíferos, en las cuales no se autorizan aprovechamientos de agua adicionales a los establecidos legalmente y éstos se controlan mediante reglamentos específicos, en virtud del deterioro del agua en cantidad o calidad, por la afectación a la sustentabilidad hidrológica, o por el daño a cuerpos de agua superficiales o subterráneos.

La Cuenca Hidrológica **Río Santiago 1**, de acuerdo con la publicación en el DOF (2010) tiene una superficie de aportación de 2,958.6 kilómetros cuadrados, y se ubica en la parte Centro Oeste del país, que se encuentra delimitada al Norte por las cuencas hidrológicas Río Verde 2 y Río Santiago 2, al Sur y al Este por la subregión hidrológica Lerma-Chapala y al Oeste por la región hidrológica número 14 Río Ameca. Actualmente cuenta con un volumen disponible a la salida de 12.21 Mm<sup>3</sup>, pero el 10 de septiembre de 1947 se publicó en el DOF el Acuerdo que declara **veda** de concesión de aguas, por tiempo indefinido, en toda la cuenca tributaria del Río Santiago o Tololotlán, en los Estados de Jalisco y Nayarit.

## DISPONIBILIDAD DE AGUAS SUPERFICIALES DEL MUNICIPIO DE TLAQUEPAQUE

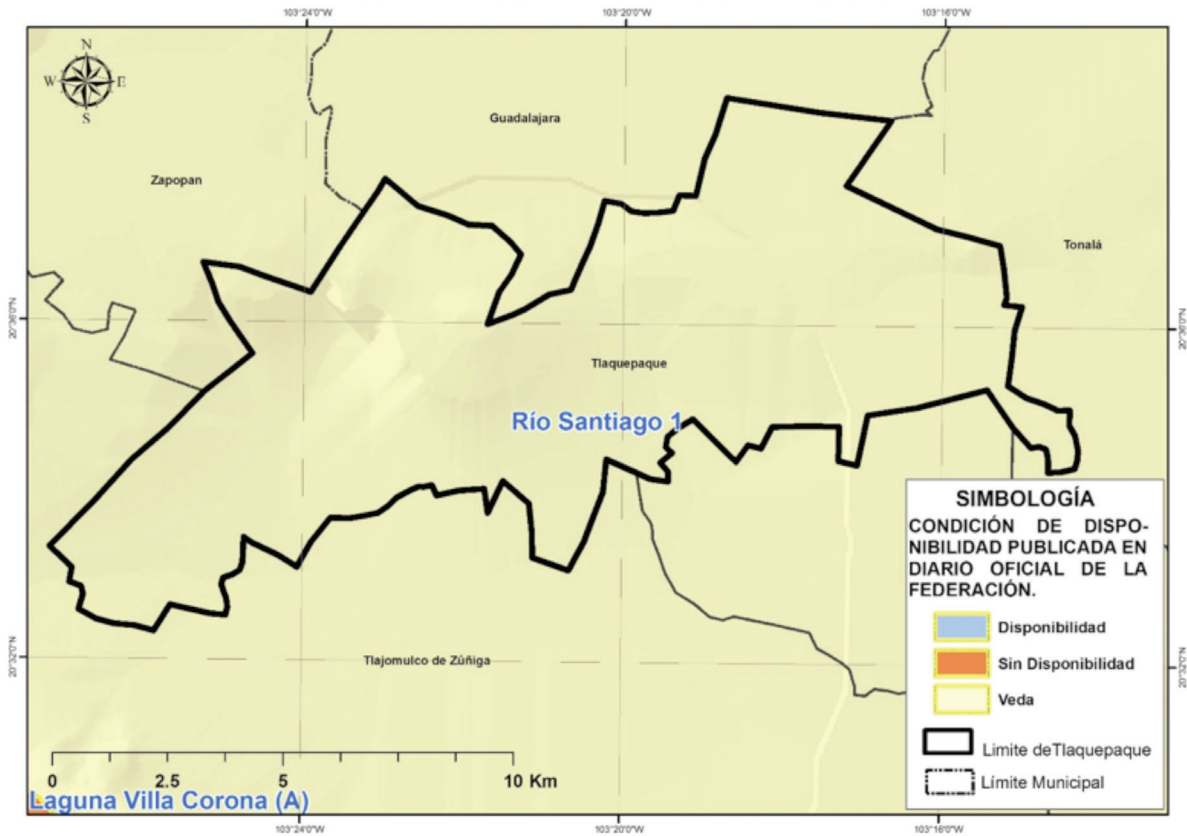

## 6. AGUA SUBTERRÁNEA

Se refiere a Acuífero a cualquier formación geológica o conjunto de formaciones geológicas hidráulicamente conectados entre sí, por las que circulan o se almacenan aguas del subsuelo que pueden ser extraídas para su explotación, uso o aprovechamiento y cuyos límites laterales y verticales se definen (Ley de Aguas Nacionales, 2013).

Para fines de administración del Agua Subterránea, el país se ha dividido en 653 Acuíferos, cuyos nombres oficiales fueron publicados en el Diario Oficial de la Federación (DOF) el 20 de abril de 2015 y de acuerdo con la CONAGUA (2014), actualmente 202 están sobreexplotados.

Dentro de los límites del estado de Jalisco, se identifican un total de 59 acuíferos y de acuerdo con la última publicación del DOF el 20 de abril de 2015, de estos 59; 26 están sobreexplotados y 33 sub-explotados (DOF; 2015).

Para efectos de Publicación de Disponibilidad de Aguas Subterráneas en acuíferos del país, el Diario Oficial de la Federación considera:

**Sub-explotados** aquellos acuíferos en los que existe un volumen disponible de aguas subterráneas para nuevas concesiones por parte de la CONAGUA.

**Sobre-explotados** aquellos acuíferos en los que no existe un volumen disponible de aguas subterráneas para nuevas concesiones por parte de la CONAGUA.

El municipio de San Pedro Tlaquepaque se encuentra en su mayor parte en el Acuífero Toluquilla, sin embargo se ubica también sobre el acuífero Atemajac, los cuales se encuentran localizados al Centro del Estado de Jalisco.

### 6.1. Ocupación territorial de los acuíferos en el municipio

El Acuífero **Toluquilla** ocupa el 79.76% del total del territorio municipal; mientras que el acuífero **Atemajac** ocupa el 20.24%.

#### OCUPACIÓN TERRITORIAL DE LOS ACUÍFEROS EN EL MUNICIPIO DE TLAQUEPAQUE (%)

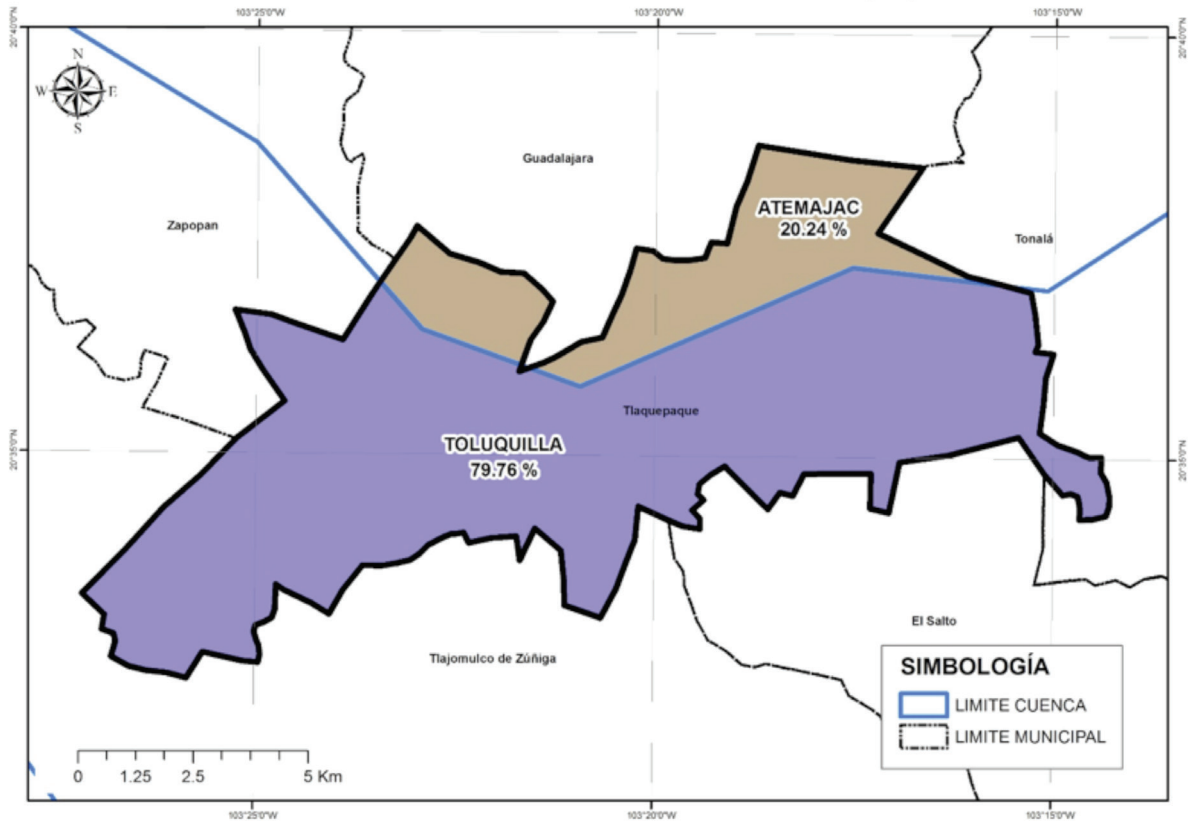

## 6.2. Usos de las aguas subterráneas en el municipio

Según el Registro Público de Derechos de Agua (REPDA; 2013, 07) de la CONAGUA existen 586 aprovechamientos de Aguas Subterráneas en el municipio de San Pedro Tlaquepaque, los cuales se clasifican de la siguiente manera:

Aprovechamientos de Aguas Subterráneas en el Municipio de San Pedro Tlaquepaque.			
Uso	Cantidad	Volumen (Mm3)	% (Volumen)
Agrícola	456	11.580852	23.68
Público Urbano	49	34.387714	70.30
Industrial	37	2.158748	4.41
Servicios	25	0.586472	1.20
Pecuario	12	0.181509	0.37
Doméstico	6	0.016703	0.03
Domestico-Pecuario	1	0.000548	0.001
<b>Total</b>	<b>586</b>	<b>48.912546</b>	<b>100.00</b>

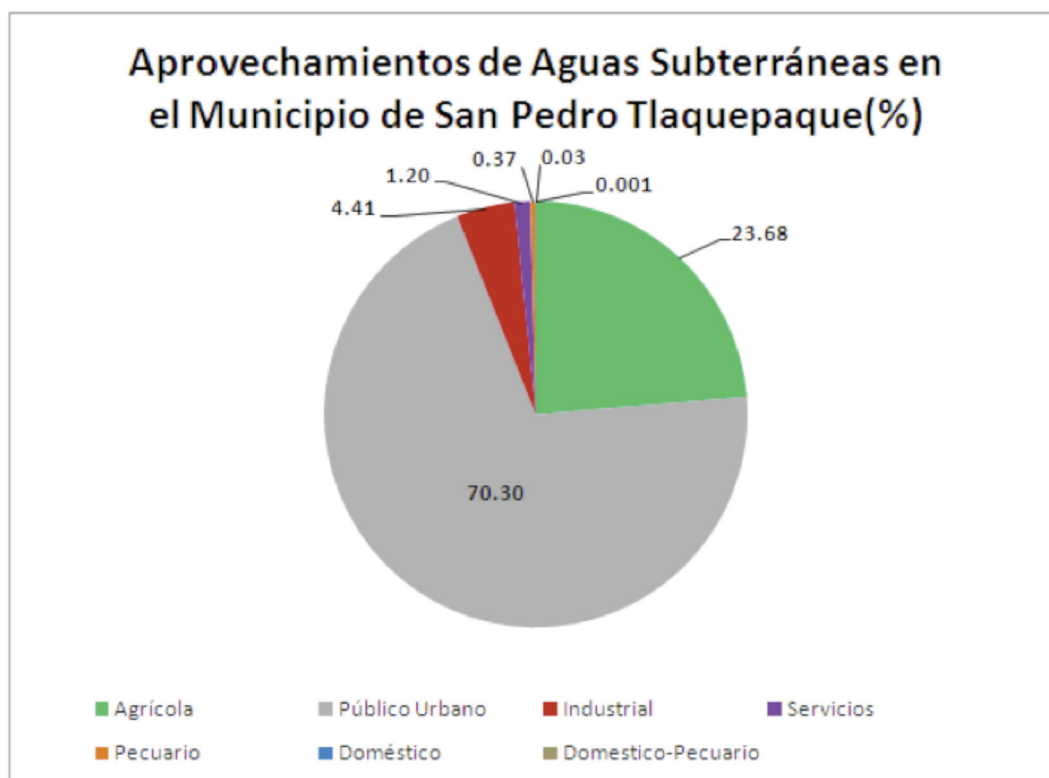

### 6.3. Disponibilidad de aguas subterráneas

De acuerdo con el procedimiento establecido en la Norma Oficial Mexicana NOM-011-CNA-2000, la Disponibilidad Media Anual de Aguas Subterráneas (1), se obtiene de restar al Volumen de Recarga Total Media Anual (2), el valor de la Descarga Natural Comprometida (3) y el Volumen de Aguas Subterráneas Concesionado e Inscrito en el REPDA (4): **DAS(1) = RECARGA( 2) - DNC(3) - REPDA(4).**

**Acuífero Toluquilla:** -72.318105 Mm<sup>3</sup> /año (CONAGUA; 2015):

$$DAS = RECARGA - DNC - REPDA$$

$$DAS = 49.1 - 2.4 - 119.018105 = -72.318105 \text{ Mm}^3/\text{año}$$

El resultado indica que existe un déficit de aguas subterráneas de -72.318105 Mm<sup>3</sup> por año, por lo que actualmente no existe volumen disponible para nuevas concesiones.

**Acuífero Atemajac:** -11.091327 Mm<sup>3</sup> /año (CONAGUA, 2015).

$$DAS = RECARGA - DNC - REPDA$$

$$DAS = 147.3 - 25.7 - 132.691327 = -11.091327 \text{ Mm}^3/\text{año}$$

El resultado indica que existe un déficit de aguas subterráneas de -11.091327 Mm<sup>3</sup> por año, por lo que actualmente no existe volumen disponible para nuevas concesiones.

### DISPONIBILIDAD DE AGUAS SUBTERRÁNEA DEL MUNICIPIO DE TLAQUEPAQUE

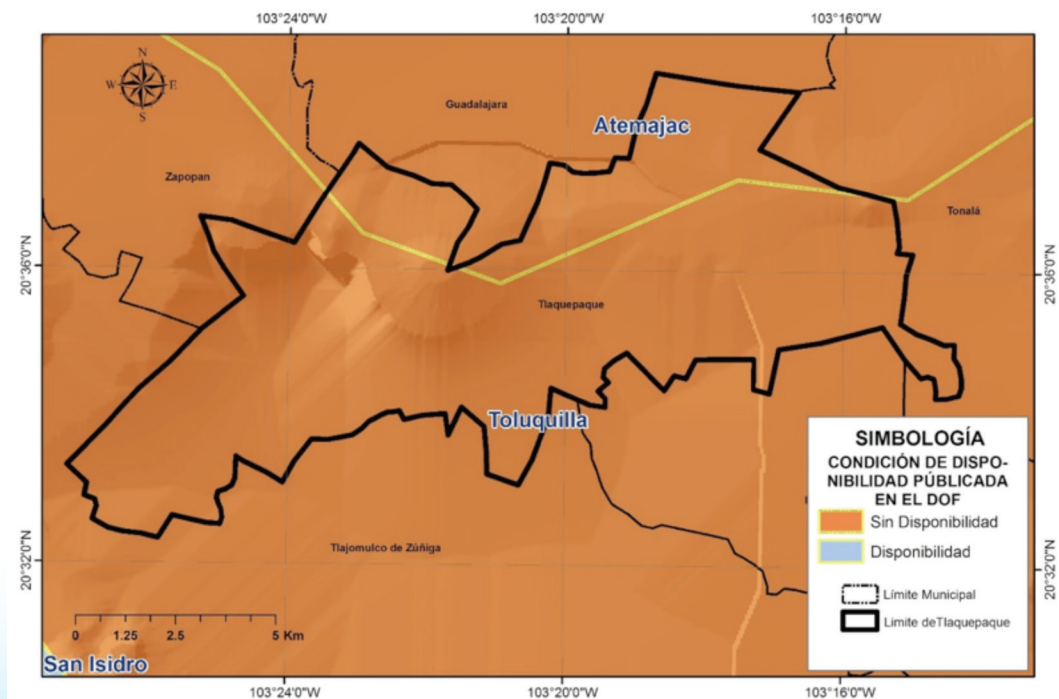

## 7. SANEAMIENTO

### 7.1. Plantas de tratamiento de aguas residuales localizadas en el municipio

En el municipio de San Pedro Tlaquepaque no existe ninguna planta de tratamiento de aguas residuales.

NÚMERO DE PLANTAS DE TRATAMIENTO DE AGUAS RESIDUALES DEL MUNICIPIO DE TLAQUEPAQUE		
SITUACIÓN	No. PTARs	GASTO DE DISEÑO (lps)
FUERA DE OPERACIÓN	0	0.0
EN OPERACIÓN	0	0.0
ESTABILIZACIÓN	0	0.0
REHABILITACIÓN	0	0.0
BAJA	0	0.0
ABANDONADA	0	0.0
<b>TOTAL</b>	<b>0</b>	<b>0.0</b>

## 7.2. Cobertura de saneamiento de aguas residuales en el municipio

Lo que se refiere a la cobertura de saneamiento de aguas residuales; la población del municipio de San Pedro Tlaquepaque tiene un total del 0.0 % de sus aguas tratadas.

<b>COBERTURA DE SANEAMIENTO DE AGUAS RESIDUALES MUNICIPALES DEL MUNICIPIO DE TLAQUEPAQUE</b>						
<b>AL 31 DE AGOSTO DE 2015</b>						
	<b>No. Localidades</b>	<b>Población</b>	<b>Gasto Generado (lps)</b>	<b>Gasto Tratado (lps)</b>	<b>No. PTARs en Operación</b>	<b>Cobertura de Saneamiento %</b>
<b>Localidades Urbanas (mayor o igual a 2,500 habitantes)</b>	3	600,968	1458.6	0.0	0	0.0
<b>Localidades Rurales (menor a 2,500 habitantes)</b>	28	7,146	12.2	0.0	0	0.0
<b>TOTAL</b>	<b>31</b>	<b>608,114</b>	<b>1470.7</b>	<b>0.0</b>	<b>0</b>	<b>0.0</b>

## 8. USO DE SUELO

De acuerdo al Instituto Nacional de Estadística y Geografía (INEGI; 1998) el municipio de San Pedro Tlaquepaque tiene como predominantes los usos de Área Urbana con una cobertura aproximada de un 52% del territorio municipal y Agricultura de riego con el 27%.

### USO DE SUELO DEL MUNICIPIO DE SAN PEDRO TLAQUEPAQUE

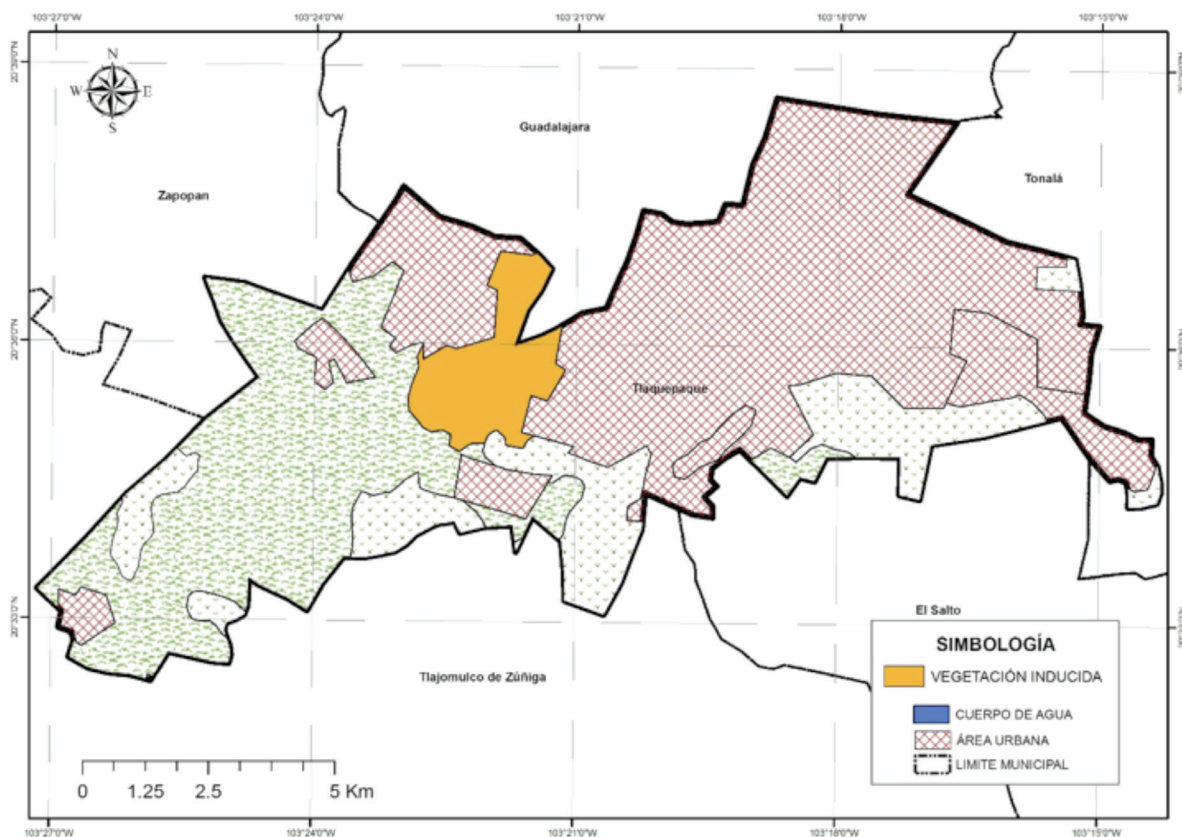

### PORCENTAJES DE USO DE SUELO

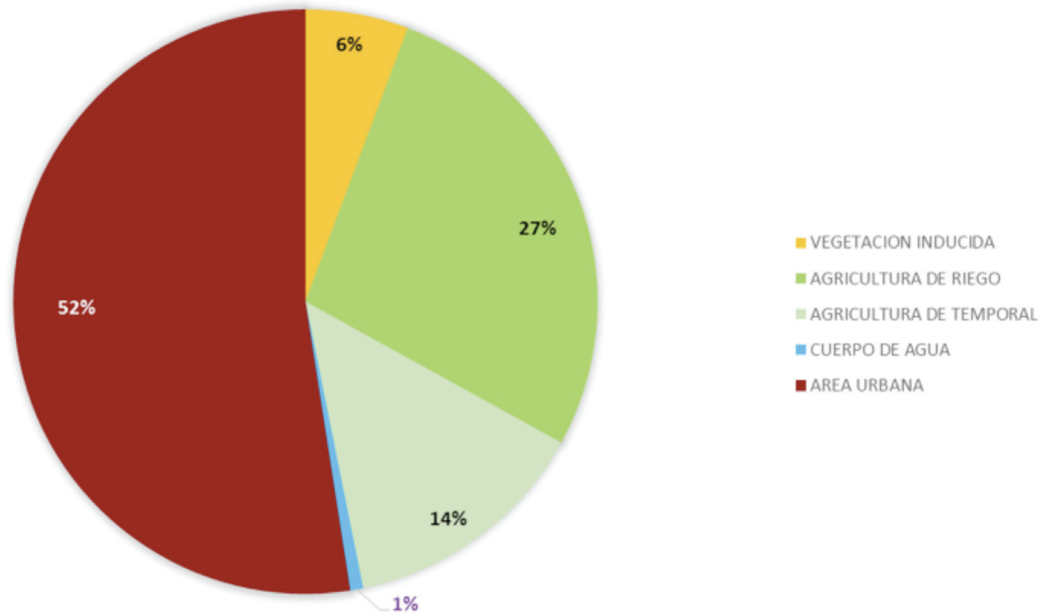

### USOS DE SUELO EXISTENTES EN EL MUNICIPIO DE SAN PEDRO TLAQUEPAQUE

USO DE SUELO	SUPERFICIE (Km <sup>2</sup> )	PORCENTAJE (%)
VEGETACION INDUCIDA	6.78	5.70
AGRICULTURA DE RIEGO	32.51	27.32
AGRICULTURA DE TEMPORAL	16.44	13.82
CUERPO DE AGUA	0.85	0.71
AREA URBANA	62.41	52.45

## 9. GLOSARIO

**Aprovechamiento:** Aplicación del agua en actividades que no impliquen consumo de la misma.

**Comisión Nacional del Agua:** Órgano Administrativo Desconcentrado de la Secretaría de Medio Ambiente y Recursos Naturales, con funciones de Derecho Público en materia de gestión de las aguas nacionales y sus bienes públicos inherentes, con autonomía técnica, ejecutiva, administrativa, presupuestal y de gestión, para la consecución de su objeto, la realización de sus funciones y la emisión de los actos de autoridad que conforme a esta Ley corresponde tanto a ésta como a los órganos de autoridad a que la misma se refiere.

**Concesión:** Título que otorga el Ejecutivo Federal, a través de “la Comisión” o del Organismo de Cuenca que corresponda, conforme a sus respectivas competencias, para la explotación, uso o aprovechamiento de las aguas nacionales, y de sus bienes públicos inherentes, a las personas físicas o morales de carácter público y privado, excepto los títulos de asignación.

**Descarga:** La acción de verter, infiltrar, depositar o inyectar aguas residuales a un cuerpo receptor.

**Disponibilidad media anual de aguas superficiales:** En una cuenca hidrológica, es el valor que resulta de la diferencia entre el volumen medio anual de escurrimiento de una cuenca hacia aguas abajo y el volumen medio anual actual comprometido aguas abajo.

**Disponibilidad media anual de aguas del subsuelo:** En una unidad hidrogeológica -entendida ésta como el conjunto de estratos geológicos hidráulicamente conectados entre sí, cuyos límites laterales y verticales se definen convencionalmente para fines de evaluación, manejo y administración de las aguas nacionales subterráneas-, es el volumen medio anual de agua subterránea que puede ser extraído de esa unidad hidrogeológica para diversos usos, adicional a la extracción ya concesionada y a la descarga natural comprometida, sin poner en peligro el equilibrio de los ecosistemas.

**Hidrografía:** es la parte de la geografía que se encarga de la descripción de las aguas del planeta Tierra. El concepto se utiliza también para nombrar al conjunto de las aguas de una región o de un país.

**Isolínea:** (también llamada, isopleta, curva de nivel, isógrama o isaritma), para una función de varias variables, es una curva que conecta los puntos en que la función tiene un mismo valor constante.

**Isoterma:** es una curva que une los vértices, en un plano cartográfico, que presentan las mismas temperaturas en la unidad de tiempo considerada.

**Isoyeta:** es una isolínea que une los puntos, en un plano cartográfico, que presentan la misma precipitación en la unidad de tiempo considerada.

**Registro Público de Derechos de Agua:** (REPDA) Registro que proporciona información y seguridad jurídica a los usuarios de aguas nacionales y bienes inherentes a través de la inscripción de los títulos de concesión, asignación y permisos de descarga, así como las modificaciones que se efectúen en las características de los mismos.

**Uso:** Aplicación del agua a una actividad que implique el consumo, parcial o total de ese recurso.

**Saneamiento:** designa tanto a la acción de sanear, en el sentido de la reparación de un daño, y a su resultado, que es tornarlo sano o recuperado para su uso y función.

**Uso en acuacultura:** La aplicación de aguas nacionales para el cultivo, reproducción y desarrollo de cualquier especie de la fauna y flora acuáticas.

**Uso Agrícola:** La aplicación de agua nacional para el riego destinado a la producción agrícola y la preparación de ésta para la primera enajenación, siempre que los productos no hayan sido objeto de transformación industrial.

**Uso Doméstico:** La aplicación de agua nacional para el uso particular de las personas y del hogar, riego de sus jardines y de árboles de ornato, incluyendo el abrevadero de animales domésticos que no constituya una actividad lucrativa, en términos del Artículo 115 de la Constitución Política de los Estados Unidos Mexicanos.

**Uso industrial:** La aplicación de aguas nacionales en fábricas o empresas que realicen la extracción, conservación o transformación de materias primas o minerales, el acabado de productos o la elaboración de satisfactores, así como el agua que se utiliza en parques industriales, calderas, dispositivos para enfriamiento, lavado, baños y otros servicios dentro de la empresa, las salmueras que se utilizan para la extracción de cualquier tipo de sustancias y el agua aun en estado de vapor, que sea usada para la generación de energía eléctrica o para cualquier otro uso o aprovechamiento de transformación.

**Uso Pecuario:** La aplicación de aguas nacionales para la cría y engorda de ganado, aves de corral y otros animales, y su preparación para la primera enajenación siempre que no comprendan la transformación industrial; no incluye el riego de pastizales.

**Uso Público Urbano:** La aplicación de agua nacional para centros de población y asentamientos humanos, a través de la red municipal.

## 10. BIBLIOGRAFÍA

**Comisión Nacional del Agua.** 2013, 07. *Base de datos del Registro Público de Derechos de Agua (REPDA)*, Organismo de Cuenca Lerma-Santiago-Pacífico, Dirección Administrativa Jalisco.

**Comisión Nacional del Agua,** 2012, *Estadísticas del Agua*, México, Pág. 18.

**Comisión Nacional del Agua.** (2013). Ley de Aguas Nacionales, DOF 07-06-2013 [http://www.conagua.gob.mx/CONAGUA07/Noticias/3\\_LeyDeAguasNacionales.pdf](http://www.conagua.gob.mx/CONAGUA07/Noticias/3_LeyDeAguasNacionales.pdf)

**Comisión Nacional del Agua.** (1994). Manual para evaluar recursos hidráulicos subterráneos: Subdirección general de administración del agua. México, D.F. Ed. Hidrolegr, S.C. Pág. 25.

**Diario Oficial de la Federación.** 2010/11/29. *Acuerdo por el que se actualiza la disponibilidad media anual de las aguas superficiales en las cuencas hidrológicas Río San Pedro, Presa Calles, Presa El Niágara, Presa El Cuarenta...*, México, Ed. Talleres Gráficos de México.

**Diario Oficial de la Federación.** 2015/04/20. *Acuerdo por el que se actualiza la Disponibilidad Media de Agua Subterránea de los 653 acuíferos de los Estados Unidos Mexicanos, mismos que forman parte de las regiones hidrológico-administrativas que se indican*, México, Ed. Talleres Gráficos de México.

**Instituto Nacional de Estadísticas y Geografía,** 2014, *Cuentame*, [en Línea] 18 de Febrero de 2014 <http://cuentame.inegi.org.mx/territorio/agua/cuerpos.aspx?tema=T>

**Instituto Nacional de Estadística y Geografía.** 2014. *Información Cartográfica 1:1'000,000*, [En línea] 20 de enero de 2014, [http://www.inegi.org.mx/geo/contenidos/topografia/productos\\_geograficos.aspx](http://www.inegi.org.mx/geo/contenidos/topografia/productos_geograficos.aspx)

**Instituto de Información Estadística y Geográfica de Jalisco.** 2014. *Cuadernillos Municipales, Región 12 Centro, Tlaquepaque, 2012, SIEG.* [En línea] 13 de Mayo de 2014, <http://iieg.gob.mx/contenido/Municipios/cuadernillos/Tlaquepaque.pdf>

**Comisión Nacional del Agua.** (2013). Registro Público de Derechos del Agua (REPDA).

\* Los aprovechamientos mostrados, corresponden a concesiones otorgadas por el REPDA con corte al mes de julio de 2013.

## 11. INDICE DE CUADROS Y FIGURAS

- Fig. 1.** Temperatura Media Anual en el Municipio de San Pedro Tlaquepaque, Jalisco, México.
- Fig. 2.** Precipitación Media Anual en el Municipio de San Pedro Tlaquepaque, Jalisco, México.
- Fig. 3.** Hidrografía del Municipio de San Pedro Tlaquepaque, Jalisco, México.
- Fig. 4.** Regiones Hidrológicas Administrativas de México.
- Fig. 5.** Cuencas Hidrológicas en el Municipio de San Pedro Tlaquepaque, Jalisco, México.
- Fig. 6.** Disponibilidad de Aguas Superficiales en Cuencas Hidrológicas en el Municipio de San Pedro Tlaquepaque, Jalisco, México.
- Fig. 7.** Porcentaje de ocupación de Cuencas Hidrológicas en el Municipio de San Pedro Tlaquepaque, Jalisco, México
- Fig. 8.** Aprovechamientos de Aguas Superficiales en el Municipio de San Pedro Tlaquepaque, Jalisco, México.
- Fig. 9.** Disponibilidad de Aguas Subterráneas en Acuíferos del Municipio de San Pedro Tlaquepaque, Jalisco, México.
- Fig. 10.** Porcentaje de ocupación de Acuíferos en el Municipio de San Pedro Tlaquepaque, Jalisco, México
- Fig. 11.** Aprovechamientos de Aguas Subterráneas en el Municipio de San Pedro Tlaquepaque, Jalisco, México.
- Fig. 12.** Uso de suelo del municipio de San Pedro Tlaquepaque, Jalisco, México.
- Fig. 13.** Porcentajes de uso de suelo
- 
- Tabla. 1.** Aprovechamientos de Aguas Superficiales en el Municipio de San Pedro Tlaquepaque, Jalisco, México.
- Tabla. 2.** Aprovechamientos de Aguas Subterráneas en el Municipio de San Pedro Tlaquepaque, Jalisco, México.
- Tabla. 3.** Plantas de tratamiento localizadas en el Municipio de San Pedro Tlaquepaque, Jalisco, México.
- Tabla. 4.** Cobertura de saneamiento en el Municipio San Pedro Tlaquepaque, Jalisco, México.
- Tabla. 5.** Usos de suelo existentes en el municipio de San Pedro Tlaquepaque, Jalisco, México.

## 12. ANEXOS

### TÍTULOS DE APROVECHAMIENTOS DE AGUAS SUPERFICIALES EN EL MUNICIPIO DE SAN PEDRO TLAQUEPAQUE.

NO.	TITULAR	ASIGNACIÓN	LOCALIDAD	VOLUMEN ASIGNADO	USO
1	RAFAEL LOPEZ RODRIGUEZ	08JAL103266/12AOGR99	LA UNION DEL CUATRO	78134.91	AGRICOLA
2	ASOCIACION DE USUARIOS DE LA UNIDAD DE RIEGO DEL MANANTIAL DE TOLUQUILLA EN EL MUNICIPIO DE SAN PEDRO TLAQUEPAQUE, JALISCO, ASOCIACION CIVIL	08JAL137947/12AOOC11	TOLUQUILLA	463352.00	AGRICOLA

### TÍTULOS DE APROVECHAMIENTOS DE AGUAS SUBTERRÁNEAS EN EL MUNICIPIO DE SAN PEDRO TLAQUEPAQUE.

NO.	TITULAR	ASIGNACIÓN	LOCALIDAD	VOLUMEN ASIGNADO	USO
1	REPROCESADORA INDUSTRIAL, S.A. DE C.V.	08JAL100123/12FMOC12	TLAQUEPAQUE	50800.00	INDUSTRIAL
2	IMPULSORA Y PROMOTORA OCCIDENTAL, S.A. DE C.V.	08JAL100150/12FMOC07	TLAQUEPAQUE	103612.00	INDUSTRIAL
3	JOSE JIMENEZ SANTANA	08JAL100164/12AMOC12	SANTA ANA TEPETITLAN	36000.00	AGRICOLA
4	RAMON HERNANDEZ AGUAYO	08JAL100169/12AMGR98	SANTA ANITA	36000.00	AGRICOLA
5	JOSE CAMACHO MARISCAL	08JAL100170/12AMOC11	SANTA ANA TEPETITLAN	36000.00	AGRICOLA
6	MANUEL SEVILLA ROMERO	08JAL100187/12AMGR06	TLAQUEPAQUE	36000.00	AGRICOLA
7	MARIA DE LA LUZ CARDENAS ALCANTAR	08JAL100188/12AMOC08	EJIDO SANTA ANITA	36000.00	AGRICOLA
8	GILDARDO SILVA DIAZ	08JAL100195/12AMGR98	LAS POMAS 2	36000.00	AGRICOLA
9	SISTEMA INTERMUNICIPAL PARA LOS SERVICIOS DE AGUA POTABLE Y ALCANTARILLADO	08JAL100308/12HSGR05	TLAQUEPAQUE	798113.00	PUBLICO URBANO
10	SISTEMA INTERMUNICIPAL PARA LOS SERVICIOS DE AGUA POTABLE Y ALCANTARILLADO	08JAL100308/12HSGR05	TLAQUEPAQUE	1029146.00	PUBLICO URBANO
11	SISTEMA INTERMUNICIPAL PARA LOS SERVICIOS DE AGUA POTABLE Y ALCANTARILLADO	08JAL100308/12HSGR05	TLAQUEPAQUE	336048.00	PUBLICO URBANO
12	SISTEMA INTERMUNICIPAL PARA LOS SERVICIOS DE AGUA POTABLE Y ALCANTARILLADO	08JAL100308/12HSGR05	TLAQUEPAQUE	1659235.00	PUBLICO URBANO
13	SISTEMA INTERMUNICIPAL PARA LOS SERVICIOS DE AGUA POTABLE Y ALCANTARILLADO	08JAL100308/12HSGR05	TLAQUEPAQUE	693098.00	PUBLICO URBANO
14	SISTEMA INTERMUNICIPAL PARA LOS SERVICIOS DE AGUA POTABLE Y ALCANTARILLADO	08JAL100308/12HSGR05	TLAQUEPAQUE	987140.00	PUBLICO URBANO
15	SISTEMA INTERMUNICIPAL PARA LOS SERVICIOS DE AGUA POTABLE Y ALCANTARILLADO	08JAL100308/12HSGR05	TLAQUEPAQUE	1659268.00	PUBLICO URBANO
16	SISTEMA INTERMUNICIPAL PARA LOS SERVICIOS DE AGUA POTABLE Y ALCANTARILLADO	08JAL100308/12HSGR05	TLAQUEPAQUE	294042.00	PUBLICO URBANO
17	SISTEMA INTERMUNICIPAL PARA LOS SERVICIOS DE AGUA POTABLE Y ALCANTARILLADO	08JAL100308/12HSGR05	TLAQUEPAQUE	609086.00	PUBLICO URBANO
18	SISTEMA INTERMUNICIPAL PARA LOS SERVICIOS DE AGUA POTABLE Y ALCANTARILLADO	08JAL100308/12HSGR05	TLAQUEPAQUE	2289324.00	PUBLICO URBANO
19	SISTEMA INTERMUNICIPAL PARA LOS SERVICIOS DE AGUA POTABLE Y ALCANTARILLADO	08JAL100308/12HSGR05	TLAQUEPAQUE	714101.00	PUBLICO URBANO

NO.	TITULAR	ASIGNACIÓN	LOCALIDAD	VOLUMEN ASIGNADO	USO
20	SISTEMA INTERMUNICIPAL PARA LOS SERVICIOS DE AGUA POTABLE Y ALCANTARILLADO	08JAL100308/12HSGR05	TLAQUEPAQUE	798113.00	PUBLICO URBANO
21	SISTEMA INTERMUNICIPAL PARA LOS SERVICIOS DE AGUA POTABLE Y ALCANTARILLADO	08JAL100308/12HSGR05	TLAQUEPAQUE	735104.00	PUBLICO URBANO
22	SISTEMA INTERMUNICIPAL PARA LOS SERVICIOS DE AGUA POTABLE Y ALCANTARILLADO	08JAL100308/12HSGR05	TLAQUEPAQUE	2247218.00	PUBLICO URBANO
23	SISTEMA INTERMUNICIPAL PARA LOS SERVICIOS DE AGUA POTABLE Y ALCANTARILLADO	08JAL100308/12HSGR05	TLAQUEPAQUE	819116.00	PUBLICO URBANO
24	SISTEMA INTERMUNICIPAL PARA LOS SERVICIOS DE AGUA POTABLE Y ALCANTARILLADO	08JAL100308/12HSGR05	TLAQUEPAQUE	588083.00	PUBLICO URBANO
25	SISTEMA INTERMUNICIPAL PARA LOS SERVICIOS DE AGUA POTABLE Y ALCANTARILLADO	08JAL100308/12HSGR05	TLAQUEPAQUE	861122.00	PUBLICO URBANO
26	SISTEMA INTERMUNICIPAL PARA LOS SERVICIOS DE AGUA POTABLE Y ALCANTARILLADO	08JAL100308/12HSGR05	TLAQUEPAQUE	66701.00	PUBLICO URBANO
27	SISTEMA INTERMUNICIPAL PARA LOS SERVICIOS DE AGUA POTABLE Y ALCANTARILLADO	08JAL100308/12HSGR05	TLAQUEPAQUE	1701241.00	PUBLICO URBANO
28	SISTEMA INTERMUNICIPAL PARA LOS SERVICIOS DE AGUA POTABLE Y ALCANTARILLADO	08JAL100308/12HSGR05	TLAQUEPAQUE	1071100.00	PUBLICO URBANO
29	SISTEMA INTERMUNICIPAL PARA LOS SERVICIOS DE AGUA POTABLE Y ALCANTARILLADO	08JAL100308/12HSGR05	TLAQUEPAQUE	1764250.00	PUBLICO URBANO
30	SISTEMA INTERMUNICIPAL PARA LOS SERVICIOS DE AGUA POTABLE Y ALCANTARILLADO	08JAL100308/12HSGR05	TLAQUEPAQUE	1449205.00	PUBLICO URBANO
31	SISTEMA INTERMUNICIPAL PARA LOS SERVICIOS DE AGUA POTABLE Y ALCANTARILLADO	08JAL100308/12HSGR05	TLAQUEPAQUE	2184200.00	PUBLICO URBANO
32	SISTEMA INTERMUNICIPAL PARA LOS SERVICIOS DE AGUA POTABLE Y ALCANTARILLADO	08JAL100308/12HSGR05	TLAQUEPAQUE	1218100.00	PUBLICO URBANO
33	SISTEMA INTERMUNICIPAL PARA LOS SERVICIOS DE AGUA POTABLE Y ALCANTARILLADO	08JAL100308/12HSGR05	TLAQUEPAQUE	1785201.00	PUBLICO URBANO
34	SISTEMA INTERMUNICIPAL PARA LOS SERVICIOS DE AGUA POTABLE Y ALCANTARILLADO	08JAL100308/12HSGR05	TLAQUEPAQUE	546077.00	PUBLICO URBANO
35	SISTEMA INTERMUNICIPAL PARA LOS SERVICIOS DE AGUA POTABLE Y ALCANTARILLADO	08JAL100308/12HSGR05	TLAQUEPAQUE	756107.00	PUBLICO URBANO
36	ARACELI MARISCAL VIZCARRA	08JAL101070/12AMOC11	LA CALERILLA	36000.00	AGRICOLA
37	PETRA RAMOS RAMIREZ, HECTOR ORTIZ RAMOS Y ROBERTO ORTIZ RAMOS	08JAL101071/12AMDA12	SAN SEBASTIANITO (LAS POMAS)	36000.00	AGRICOLA
38	ROSA MARIA GARCIA AMAYA	08JAL101072/12AMOC09	SAN SEBASTIANITO	36000.00	AGRICOLA
39	REBECA HERNANDEZ AGUAYO	08JAL101073/12AMGR00	SANTA ANITA	6000.00	AGRICOLA
40	JOSE ELEUTERIO CRUZ HERNANDEZ	08JAL101079/12AMOC07	SAN SEBASTIANITO (LA ORDEÑA)	36000.00	AGRICOLA
41	EDUARDO CALDERON AMADOR	08JAL101080/12AMGR99	SANTA ANITA	48000.00	AGRICOLA
42	SEBASTIAN ORTIZ QUEVEDO	08JAL101084/12IMGR05	SAN SEBASTIAN EL GRANDE	10000.00	AGRICOLA
43	CARLOS AVILA REA	08JAL101086/12AMOC11	SANTA ANITA	36000.00	AGRICOLA
44	MARIANO TORRES CARRILLO	08JAL101088/12AMGR98	LA CALERILLA	36000.00	AGRICOLA
45	MA. FRANCISCA DIAZ LARIOS	08JAL101090/12AMGR04	SANTA ANITA	35668.00	AGRICOLA
46	QUINTIN HECTOR RUIZ Y SOUZA	08JAL101865/12FMOC07	TOLUQUILLA	30000.00	INDUSTRIAL
47	JOSE LUIS SEVILLA BUSTOS	08JAL102609/12AMGR99	SANTA ANITA	36000.00	AGRICOLA
48	INMOBILIARIA NUEVO LEON, S.A.	08JAL102864/12FMGR06	SAN MARTIN DE LAS FLORES	23400.00	INDUSTRIAL
49	ROSALINDA AVILA DIAZ	08JAL103008/12AMGR06	SANTA ANITA	36000.00	AGRICOLA
50	GRACIELA CORTES DELGADILLO	08JAL103036/12APOC09	SANTA ANITA	20299.00	AGRICOLA

NO.	TITULAR	ASIGNACIÓN	LOCALIDAD	VOLUMEN ASIGNADO	USO
51	MANUEL ALEJANDRO NIETO ALATORRE	08JAL103058/12APOC10	LA LOMA (LA COLADERA)	5460.00	AGRICOLA
52	JOSE MARIA ELIZALDE MARISCAL	08JAL103063/12AMOC08	TLAQUEPAQUE	4330.00	AGRICOLA
53	ARTURO ALCANTAR MARISCAL	08JAL103065/12AMOC08	TLAQUEPAQUE	36000.00	AGRICOLA
54	YOLANDA CELIA RUBIO GALLARDO	08JAL103067/12AMGR06	TLAQUEPAQUE	36000.00	AGRICOLA
55	HECTOR MANUEL ROJAS AVILA	08JAL103075/12AMGR99	SANTA ANITA	36000.00	AGRICOLA
56	ANDRES CHAVIRA RAMOS	08JAL103077/12AMGR06	SANTA ANITA	36000.00	AGRICOLA
57	SAMUEL TORRES TOPETE	08JAL103085/12AMGR98	LAS POMAS	36000.00	AGRICOLA
58	AURORA CASTAÑEDA DELGADILLO	08JAL103087/12AMOC08	SANTA ANITA	12000.00	AGRICOLA
59	BERNABE ROBLES CABRERA	08JAL103095/12AMOC08	SANTA ANITA	36000.00	AGRICOLA
60	J. GUADALUPE JIMENEZ FRANCO	08JAL103096/12AMGR98	LAS POMAS	36000.00	AGRICOLA
61	ANDRES CHAVIRA RAMOS	08JAL103104/12AMOC12	SANTA ANITA	6000.00	AGRICOLA
62	ROGELIO AVILA RODRIGUEZ	08JAL103107/12AMOC08	LA CAPACHA	24000.00	AGRICOLA
63	MANUEL GOMEZ PALOMERA	08JAL103122/12AMOC08	TLAQUEPAQUE	30000.00	AGRICOLA
64	RAUL ARENAS LOPEZ	08JAL103127/12IMOC12	LOPEZ COTILLA, EJIDO LOS RANCHITOS	3000.00	AGRICOLA
65	RAMON MICHEL VIRGEN	08JAL103128/12AMGR06	SANTA ANITA	18667.00	AGRICOLA
66	ERNESTO CASTAÑEDA DELGADILLO	08JAL103129/12AMOC07	SANTA ANITA	1500.00	AGRICOLA
67	MARIA DEL CARMEN LOPEZ GUDIÑO	08JAL103130/12GPOC10	TOLUQUILLA	33410.00	PECUARIO
68	ANA ROSA ELIZALDE MARISCAL	08JAL103133/12AMOC08	SANTA ANITA	20280.00	AGRICOLA
69	HEWLETT PACKARD S. DE R.L. DE C.V.	08JAL103173/12EMOC12	TOLUQUILLA	120000.00	SERVICIOS
70	ANTONIO SALCEDO BUENROSTRO	08JAL103180/12AMOC07	TLAQUEPAQUE	10000.00	AGRICOLA
71	JOSE ALFREDO ZEPEDA PRECIADO	08JAL103194/12ALGR97	SAN SEBASTIANITO	6000.00	AGRICOLA
72	ENRIQUE FAJARDO PEREZ	08JAL103309/12AMGR99	TOLUQUILLA	36000.00	AGRICOLA
73	CONSORCIO HOGAR DE OCCIDENTE, S.A. DE C.V.	08JAL103375/12EMOC12	TOLUQUILLA	20000.00	SERVICIOS
74	EMPAQUES DE CARTON TITAN S.A. DE C.V.	08JAL103648/12FMOC11	SAN SEBASTIANITO	272000.00	INDUSTRIAL
75	JUAN DIAZ ROBLES	08JAL104274/12AMGR97	SANTA ANITA	32340.00	AGRICOLA
76	RAUL ZEPEDA ALCANTAR	08JAL104285/12AMGR99	FRACC. OJO DE AGUA	36000.00	AGRICOLA
77	JOSEFINA LEONEL ARRIERO	08JAL104293/12AMGR98	LA ORDEÑA DE SANTA ANITA	36000.00	AGRICOLA
78	LAMOSAS REVESTIMIENTOS, S.A. DE C.V.	08JAL104296/12FMGR97	SAN MARTIN DE LAS FLORES	12335.00	INDUSTRIAL
79	RAMON ZARAGOZA GARCIA	08JAL104303/12IMGR98	SAN MARTIN DE LAS FLORES	1635.00	DOMESTICO
80	RAFAEL LOPEZ MORALES	08JAL104359/12APGR99	SAN MIGUEL DEL VALLE	33755.00	AGRICOLA
81	MARIA DEL REFUGIO MARISCAL LAZO	08JAL104360/12AMGR99	SANTA ANITA	6000.00	AGRICOLA
82	LUZ DEL CARMEN DIAZ VILLANUEVA	08JAL104760/12APGR99	SANTA ANITA	19299.00	AGRICOLA
83	RAFAEL LOPEZ MORALES	08JAL104778/12APGR99	SAN MIGUEL DEL VALLE	25241.00	AGRICOLA
84	J. GUADALUPE LOPEZ GARCIA	08JAL104830/12AMGR99	SANTA ANITA	27000.00	AGRICOLA
85	EUREKA, S.A. DE C.V.	08JAL104878/12FPGR06	TLAQUEPAQUE	60000.00	INDUSTRIAL
86	RECUPERADOS S.A. DE C.V.	08JAL105586/12EMGE97	TLAQUEPAQUE	518.00	SERVICIOS
87	FERNANDO ALCANTAR CISNEROS	08JAL105604/12APGR97	SANTA ANITA	12000.00	AGRICOLA
88	J. REFUGIO MUÑOZ MARTINEZ	08JAL105608/12APGR97	SANTA ANITA	15000.00	AGRICOLA
89	JAIME MUÑOZ MORFIN	08JAL105610/12AMOC10	LA CALERILLA	12000.00	AGRICOLA
90	JAIME MUÑOZ MORFIN	08JAL105610/12AMOC10	SANTA ANITA	30000.00	AGRICOLA
91	ROSS, S.A. DE C.V.	08JAL105621/12FMOC08	TOLUQUILLA	6552.00	INDUSTRIAL
92	RIGOBERTO ORTIZ ORTIZ	08JAL105622/12APGR97	SANTA ANITA	36000.00	AGRICOLA
93	OXITENO MEXICO, S.A. DE C.V.	08JAL105661/12FMOC09	SAN MARTIN DE LAS FLORES	70000.00	INDUSTRIAL
94	ALIANZA DE CAMIONEROS DE JALISCO, A.C.	08JAL105691/12EMOC12	SANTA MARIA TEQUEPEXPAN	36000.00	SERVICIOS
95	JESUS HERNANDEZ GARCIA	08JAL105699/12AMGR97	SAN SEBASTIANITO	18000.00	AGRICOLA
96	ARTURO ASPEITIA ORTEGA	08JAL105793/12EPGE97	TLAQUEPAQUE	1800.00	SERVICIOS
97	TECNICA MINERAL S.A. DE C.V.	08JAL105809/12EMGE97	LOPEZ COTILLA	1674.00	SERVICIOS
98	TECNICA OMYA, S.A. DE C.V.	08JAL105921/12EMGE97	TOLUQUILLA	2066.00	SERVICIOS
99	TOMAS CHAVIRA CATEDRAL	08JAL106019/12IPGE97	LA CALERILLA	548.00	DOMESTICO Y PECUARIO
100	EDITORIAL ALBA, S.A. DE C.V.	08JAL106021/12EMOC08	SAN PEDRITO	2674.00	SERVICIOS

NO.	TITULAR	ASIGNACIÓN	LOCALIDAD	VOLUMEN ASIGNADO	USO
101	PRODICONSTRUCTORA, S.A. DE C.V.	08JAL106192/12HMGR04	SANTA ANITA	24000.00	PUBLICO URBANO
102	JOSE AGUILAR VALENCIA	08JAL106215/12IMGR97	SANTA MARIA TEQUEPEXPAN	176455.00	AGRICOLA
103	MARIA DE LA O MARTINEZ NEGRETE ALVAREZ DEL CASTILLO	08JAL106216/12AMOC10	SANTA MARIA TEQUEPEXPAN	152714.00	AGRICOLA
104	FELIX BAÑUELOS JIMENEZ	08JAL106346/12AMOC08	SANTA ANITA	29360.00	AGRICOLA
105	MARTA VEGA RODRIGUEZ	08JAL106370/12AMGR97	SANTA ANITA	1800.00	AGRICOLA
106	HERIBERTO ERNESTO ELIZALDE DIAZ	08JAL106492/12AMGR97	SANTA ANITA	10800.00	AGRICOLA
107	PETRA OCHOA PEREZ	08JAL106546/12AMGR97	TOLUQUILLA	35100.00	AGRICOLA
108	MUELLES SANDOVAL DE OCCIDENTE, S.A. DE C.V.	08JAL106637/12EPGR97	TOLUQUILLA	750.00	SERVICIOS
109	ANTONIO ALCANTAR CISNEROS	08JAL106729/12APGR98	SANTA ANITA	2686.00	AGRICOLA
110	LALA GUADALAJARA, S.A. DE C.V.	08JAL106784/12FMOC09	TLAQUEPAQUE	35864.00	INDUSTRIAL
111	LALA GUADALAJARA, S.A. DE C.V.	08JAL106784/12FMOC09	LA GIGANTERA	300000.00	INDUSTRIAL
112	MARCELINO GOMEZ GALVAN	08JAL106819/12IMGR98	TOLUQUILLA	17726.00	AGRICOLA
113	MIGUEL ANGEL SANCHEZ CORNEJO	08JAL106850/12AMGR06	SANTA ANITA	24000.00	AGRICOLA
114	ANDRES MERCADO FABELA	08JAL106867/12APGR98	TOLUQUILLA	80155.00	AGRICOLA
115	SOCORRO PADILLA SANCHEZ	08JAL106877/12IMGR05	SANTA ANITA	25215.00	AGRICOLA
116	MARIA DE LA LUZ CORONADO MAGAÑA	08JAL106926/12AMOC11	SANTA ANITA	14403.00	AGRICOLA
117	J. GUADALUPE MENDOZA MERCADO	08JAL106929/12APGR98	LA CALERILLA	21000.00	AGRICOLA
118	FRANCISCO JAVIER ASPEITIA ORTEGA	08JAL106943/12AMGR98	LAS POMAS	36000.00	AGRICOLA
119	J. JESUS TORRES GOMEZ	08JAL106953/12APGR98	TOLUQUILLA	6000.00	AGRICOLA
120	HILARIA VIRUETE DE JIMENEZ	08JAL106969/12AMGR98	LAS POMAS	36000.00	AGRICOLA
121	MARTIN FERNANDO NEUFELD SOLORZANO	08JAL107003/12AMOC07	SANTA ANITA	2810.00	AGRICOLA
122	RENE JUSTIN RIVIAL LEON	08JAL107022/12AMGR98	TOLUQUILLA	12477.00	AGRICOLA
123	RENE JUSTIN RIVIAL LEON	08JAL107022/12AMGR98	TOLUQUILLA	9000.00	AGRICOLA
124	MANUEL ARTEMIO, ELSA CRISTINA Y ADRIANA DEL CARMEN NAVARRO NAVARRO (HERMANOS)	08JAL107102/12AMGR98	SANTA MARIA TEQUEPEXPAN	6720.00	AGRICOLA
125	GERARDO Y GABRIEL ELIZALDE MARISCAL	08JAL107380/12AMGR98	SANTA ANITA	24750.00	AGRICOLA
126	GERARDO Y GABRIEL ELIZALDE MARISCAL	08JAL107380/12AMGR98	SANTA ANITA	7319.00	AGRICOLA
127	MA. LETICIA RODRIGUEZ VIZCARRA	08JAL107413/12IMOC08	LA CALERILLA	22000.00	AGRICOLA
128	RUBEN CASTAÑEDA MOYA	08JAL107424/12AMGR98	LA CALERILLA	34390.00	AGRICOLA
129	ROGELIO REA RUBIO	08JAL107506/12AMGR98	LA CALERILLA	42000.00	AGRICOLA
130	GERARDO ELIZALDE MARISCAL	08JAL107517/12APGR98	SANTA ANITA	15000.00	AGRICOLA
131	PEDRO GONZALEZ ALCALA	08JAL107551/12APGR98	SANTA ANITA	5062.00	AGRICOLA
132	ANDRES LOPEZ VELAZQUEZ	08JAL107552/12APOC11	SAN JOSE DEL VALLE	38000.00	AGRICOLA
133	JUAN JOSE MENDEZ HERNANDEZ	08JAL107592/12AMGR98	SANTA ANITA	9000.00	AGRICOLA
134	MARIO CHAVEZ MARTINEZ	08JAL107599/12APGR98	TOLUQUILLA	6627.00	AGRICOLA
135	LUIS OSCAR BECERRA GODINEZ	08JAL107605/12AMGR98	SANTA ANITA	18000.00	AGRICOLA
136	AIDA ARACELI TOMIE GONZALEZ UYEDA	08JAL107648/12APGR03	LOPEZ COTILLA	12000.00	AGRICOLA
137	FRANCISCO ROMERO GONZALEZ	08JAL107649/12APGR98	TOLUQUILLA	12000.00	AGRICOLA
138	MARIA TERESA ORNELAS LEONER	08JAL107838/12AMGR98	LAS POMAS	36000.00	AGRICOLA
139	MARIA DEL REFUGIO MARISCAL LAZO	08JAL107870/12AMGR98	EL COLOMO	111733.00	AGRICOLA
140	MIGUEL CALOCA MOSQUEDA	08JAL107996/12AMGR98	LAS POMAS 2	36000.00	AGRICOLA
141	MARCELINO AVIÑA GUTIERREZ	08JAL108081/12AMGR98	SAN JOSE DEL VALLE	9073.00	AGRICOLA
142	JUAN LOPEZ VELAZQUEZ	08JAL108082/12APGR98	LA UNION DEL CUATRO	30000.00	AGRICOLA
143	JUAN LOPEZ VELAZQUEZ	08JAL108082/12APGR98	LA UNION DEL CUATRO	9497.00	AGRICOLA
144	BERNARDO CONTRERAS SOSA	08JAL108086/12ASOC12	SAN MIGUEL DEL VALLE	16000.00	AGRICOLA
145	BERNARDO CONTRERAS SOSA	08JAL108086/12ASOC12	SAN MIGUEL DEL VALLE	15000.00	AGRICOLA
146	JOSE DEJESUS ORNELAS MARISCAL	08JAL108151/12APGR98	FRACC. OJO DE AGUA	8048.00	AGRICOLA

NO.	TITULAR	ASIGNACIÓN	LOCALIDAD	VOLUMEN ASIGNADO	USO
147	ARTURO ASPEITIA ORTEGA	08JAL108189/12APGR98	LA CALERILLA	58786.00	AGRICOLA
148	PATRICIA BARBA CURIEL	08JAL108238/12IPGR98	COL. LA DURAZNERA	6000.00	AGRICOLA
149	OCTAVIO TARCICIO GODINEZ SANZ	08JAL108243/12AMGR98	SANTA ANITA	6000.00	AGRICOLA
150	ALBERTO RUBIO OROZCO	08JAL108432/12APGR06	RANCHO LAS MERCEDES	40000.00	AGRICOLA
151	GERARDO ELIZALDE MARISCAL	08JAL108569/12APGR98	GRANJA EL HERRADERO	19667.00	AGRICOLA
152	CANUTO AMADOR CARDENAS	08JAL108706/12APGR98	SANTA ANITA	6000.00	AGRICOLA
153	JOSE CASTAÑEDA ESTRADA	08JAL110887/12GLGR99	TOLUQUILLA	550.00	PECUARIO
154	JOSE ARMANDO MOYA RUIZ	08JAL111338/12APGR99	LOS MAGUEYES	36000.00	AGRICOLA
155	MARTHA LETICIA CAROLINA MICHEL VELASCO	08JAL111509/12AMGR99	LA CALERILLA	23122.00	AGRICOLA
156	SALVADOR RAZO LOPEZ	08JAL111511/12APGR99	TLAQUEPAQUE	15000.00	AGRICOLA
157	SALVADOR RAZO LOPEZ	08JAL111511/12APGR99	LA CALERILLA	15000.00	AGRICOLA
158	LINA GONZALEZ VELEZ	08JAL111819/12APGR99	LAS LIEBRES	6000.00	AGRICOLA
159	FELIPE MURILLO LOPEZ	08JAL112025/12AMGR99	LA CAPACHA	8731.80	AGRICOLA
160	RAUL MUÑOZ MORFIN	08JAL112133/12AMGR99	LAS POMAS 2	36000.00	AGRICOLA
161	GILBERTO LOPEZ GARCIA	08JAL113011/12APGR99	SANTA ANITA	5558.00	AGRICOLA
162	JOSE MARIA ELIZALDE MARISCAL	08JAL113026/12AMGR99	LA CAMICHINERA	18000.00	AGRICOLA
163	JAVIER LOMELI CALOCA	08JAL113105/12AMGR99	SANTA ANITA	17603.00	AGRICOLA
164	INDUSTRIALIZADORA INTEGRAL DEL AGAVE, S.A. DE C.V.	08JAL113262/12FMOC11	SANTA MARIA TEQUEPEXPAN	27151.00	INDUSTRIAL
165	LUIS MORALES NAVARRO	08JAL113263/12AMGR99	TOLUQUILLA	33000.00	AGRICOLA
166	MARCELINO AVIÑA GUTIERREZ	08JAL113267/12IPGR99	SAN JOSE DEL VALLE	9600.00	AGRICOLA
167	MARCELINO AVIÑA GUTIERREZ	08JAL113267/12IPGR99	SAN JOSE DEL VALLE	9800.00	PECUARIO
168	ELISEO PEREZ GAETA	08JAL113306/12AMGR99	TOLUQUILLA	18000.00	AGRICOLA
169	ERNESTO GOMEZ MORALES	08JAL113307/12AMGR99	TOLUQUILLA	36000.00	AGRICOLA
170	EVERARDO LOPEZ QUEZADA	08JAL113308/12APGR03	LA UNION DEL CUATRO	14760.00	AGRICOLA
171	HERIBERTO ERNESTO ELIZALDE DIAZ	08JAL113311/12AMGR99	SANTA ANITA	4655.00	AGRICOLA
172	SEBASTIAN ALDRETE ORTIZ	08JAL113315/12ALGR99	SAN SEBASTIANITO	6000.00	AGRICOLA
173	SERGIO JOEL ALCALA GONZALEZ	08JAL113316/12ALGR99	UNION DEL CUATRO	30000.00	AGRICOLA
174	SERGIO JOEL ALCALA GONZALEZ	08JAL113316/12ALGR99	UNION DEL CUATRO	12000.00	AGRICOLA
175	ROGELIO BOLAÑOS MACIAS	08JAL113340/12ALGR99	SANTA ANITA	12189.00	AGRICOLA
176	ANDREA LIZ JOFRE MARTINEZ	08JAL113342/12AMGR99	SANTA ANITA	13189.00	AGRICOLA
177	JOSE ASUNCION RODRIGUEZ ORTIZ	08JAL113343/12AMGR99	SANTA MARIA TEQUEPEXPAN	24000.00	AGRICOLA
178	RAUL MUÑOZ MORFIN	08JAL113347/12AMGR99	SANTA ANITA	60000.00	AGRICOLA
179	RENE JUSTIN RIVIAL LEON	08JAL113407/12APGR99	CHARCO PRIETO	15710.00	AGRICOLA
180	RENE JUSTIN RIVIAL LEON	08JAL113407/12APGR99	CHARCO PRIETO	19675.00	AGRICOLA
181	RENE JUSTIN RIVIAL LEON	08JAL113407/12APGR99	CHARCO PRIETO	7879.00	AGRICOLA
182	RENE JUSTIN RIVIAL LEON	08JAL113407/12APGR99	CHARCO PRIETO	6294.00	AGRICOLA
183	MARTHA LUZ ELIZALDE MONRAZ	08JAL113463/12APGR99	SANTA ANITA	12000.00	AGRICOLA
184	ERNESTO ELIZALDE MONRAZ Y HERIBERTO ERNESTO ELIZALDE DIAZ	08JAL113464/12AMGR99	SANTA ANITA	2000.00	AGRICOLA
185	AMPARO HERNANDEZ AGUAYO	08JAL113467/12AMGR99	SANTA ANITA	36000.00	AGRICOLA
186	MANUEL RUIZ SANTANA	08JAL113806/12APGR99	SANTA ANITA	17593.00	AGRICOLA
187	ANTONIO RAMOS VALENZUELA	08JAL113813/12APGR99	SANTA ANITA	13699.00	AGRICOLA
188	JOSE GUADALUPE GUTIERREZ CHAVIRA	08JAL113826/12APGR99	SANTA ANITA	35234.00	AGRICOLA
189	GREGORIO MACIAS ALBERTO	08JAL113829/12APGR99	SANTA ANITA	4014.00	AGRICOLA
190	JOSE MARTINEZ PARRA	08JAL113847/12GPGR99	SANTA ANITA	110.00	PECUARIO
191	JULIAN VIZCARRA ROBLES	08JAL113854/12APGR99	SANTA ANITA	35340.00	AGRICOLA
192	ROBERTO GALAVIZ PIÑA	08JAL113916/12ALGR99	SANTA ANITA	13120.00	AGRICOLA
193	ROBERTO SEVILLA ROBLES	08JAL113918/12ALGR99	SANTA ANITA	6600.00	AGRICOLA
194	ANDRES ROBLES ESPARZA	08JAL113937/12APGR99	SANTA ANITA	2454.00	AGRICOLA
195	RAMON ROBLES ESPARZA	08JAL114012/12APGR99	SANTA ANITA	7824.00	AGRICOLA
196	J. JESUS MOYA ALVAREZ	08JAL114839/12APGR99	SANTA ANITA	18384.00	AGRICOLA
197	J. GUADALUPE PEREZ VALDEZ	08JAL114842/12AMOC12	SANTA ANITA	7278.00	AGRICOLA
198	J. GUADALUPE LOPEZ GARCIA	08JAL114843/12AMGR99	SANTA ANITA	25659.00	AGRICOLA
199	JOSE AMADOR GUZMAN	08JAL114868/12APGR99	SANTA ANITA	2840.00	AGRICOLA
200	MANUEL CORNEJO GALLARDO	08JAL114874/12AMGR99	SANTA ANITA	5937.00	AGRICOLA
201	MUNICIPIO DE TLAQUEPAQUE JALISCO (SAN SEBASTIANITO)	08JAL115230/12HMGR99	SAN SEBASTIANITO	197866.00	PUBLICO URBANO

NO.	TITULAR	ASIGNACIÓN	LOCALIDAD	VOLUMEN ASIGNADO	USO
202	MUNICIPIO DE TLAQUEPAQUE JALISCO (TOLUQUILLA)	08JAL115231/12HPGR99	TOLUQUILLA	446760.00	PUBLICO URBANO
203	MUNICIPIO DE TLAQUEPAQUE JALISCO (TOLUQUILLA)	08JAL115231/12HPGR99	TOLUQUILLA	165564.00	PUBLICO URBANO
204	MARIA TERESA CHAVEZ RUIZ	08JAL115232/12APGR99	SANTA ANITA	3457.00	AGRICOLA
205	MUNICIPIO DE TLAQUEPAQUE JALISCO (EL VERGEL)	08JAL115236/12HMGR99	EL VERGEL	214017.75	PUBLICO URBANO
206	MUNICIPIO DE TLAQUEPAQUE JALISCO (ARROYO SECO, POZO NO. 6)	08JAL115237/12HMGR99	ARROYO SECO	222613.50	PUBLICO URBANO
207	MUNICIPIO DE TLAQUEPAQUE JALISCO (CALERILLA)	08JAL115238/12HMGR99	LA CALERILLA	130579.00	PUBLICO URBANO
208	ELVIRA VELASCO ROLON	08JAL115241/12FMOC09	LA GIGANTERA	44000.00	INDUSTRIAL
209	MARTIN GOMEZ QUEVEDO	08JAL115249/12AMGR99	TOLUQUILLA	9000.00	AGRICOLA
210	MUNICIPIO DE TLAQUEPAQUE JALISCO (LOPEZ COTILLA)	08JAL115252/12HMGR99	LOPEZ COTILLA	336384.00	PUBLICO URBANO
211	NICOLAS MARTINEZ NUÑO	08JAL115255/12APGR99	LOPEZ COTILLA	4500.00	AGRICOLA
212	PABLO SERAFIN SILVA	08JAL115261/12AMGR99	LOPEZ COTILLA	8940.00	AGRICOLA
213	PEDRO RODRIGUEZ SANDOVAL	08JAL115265/12APGR99	LA CALERILLA	4500.00	AGRICOLA
214	MARTHA MICAELA ELIAS MENDOZA	08JAL115266/12AMGR99	UNION DEL CUATRO	10100.00	AGRICOLA
215	MARTHA MICAELA ELIAS MENDOZA	08JAL115266/12AMGR99	UNION DEL CUATRO	9720.00	AGRICOLA
216	PABLO SERAFIN MOSQUEDA	08JAL115268/12AMGR99	LOPEZ COTILLA	9000.00	AGRICOLA
217	PABLO SERAFIN MOSQUEDA	08JAL115268/12AMGR99	LOPEZ COTILLA	7200.00	AGRICOLA
218	FRANCISCO ROMERO GONZALEZ	08JAL115276/12AMOC12	TOLUQUILLA	18913.00	AGRICOLA
219	JOSE ROSARIO REYES CONTRERAS	08JAL115283/12APGR99	TOLUQUILLA	12000.00	AGRICOLA
220	JOSE MARIA ELIZALDE CALDERON	08JAL115287/12AMGR99	SANTA ANITA	2442.00	AGRICOLA
221	JOSE MARIA ELIZALDE MARISCAL	08JAL115288/12AMGR99	SANTA ANITA	60744.00	AGRICOLA
222	JOSE ENRIQUE LEAL ALVAREZ	08JAL115290/12APGR99	SANTA ANITA	13500.00	AGRICOLA
223	JOSE ENRIQUE LEAL ALVAREZ	08JAL115290/12APGR99	SANTA ANITA	26760.00	AGRICOLA
224	JOSE GUADALUPE HERNANDEZ VALENCIA	08JAL115292/12AMGR99	LA CALERILLA	7200.00	AGRICOLA
225	JUAN CARLOS MINAMI VEGA	08JAL115299/12AMGR99	LAS POMAS	36000.00	AGRICOLA
226	JOSE LOMELI AGUAYO	08JAL115302/12AMOC09	TOLUQUILLA	15000.00	AGRICOLA
227	JUANA BEJARANO MURGUIA	08JAL115304/12APGR99	LA UNION DEL CUATRO	8587.00	AGRICOLA
228	JUAN FRANCISCO SERAFIN SILVA	08JAL115306/12IPGR99	LOPEZ COTILLA	6000.00	AGRICOLA
229	JUAN JOSE RAZO LOZANO	08JAL115309/12APGR99	SAN JOSE DEL VALLE	9482.00	AGRICOLA
230	RAFAEL LOPEZ GARCIA	08JAL115313/12AMGR99	LA CALERILLA	28216.00	AGRICOLA
231	RAFAEL LOPEZ RODRIGUEZ	08JAL115314/12APOC11	LA UNION DEL CUATRO	19000.00	AGRICOLA
232	RAFAEL GOMEZ ALVAREZ	08JAL115322/12AMGR99	LOPEZ COTILLA	12000.00	AGRICOLA
233	RENE JUSTIN RIVIAL LEON	08JAL115325/12APGR99	TOLUQUILLA	23088.00	AGRICOLA
234	RENE JUSTIN RIVIAL LEON	08JAL115325/12APGR99	TOLUQUILLA	22579.00	AGRICOLA
235	RENE JUSTIN RIVIAL LEON	08JAL115325/12APGR99	TOLUQUILLA	15826.00	AGRICOLA
236	ROBERTO GUZMAN MURILLO	08JAL115328/12APOC09	SANTA ANITA	852.00	AGRICOLA
237	ROBERTO TAPIA GUTIERREZ	08JAL115330/12APGR99	TOLUQUILLA	18000.00	AGRICOLA
238	ROBERTO TAPIA GUTIERREZ	08JAL115330/12APGR99	TOLUQUILLA	18000.00	AGRICOLA
239	ROGELIO REYES CONTRERAS	08JAL115331/12APGR99	TOLUQUILLA	9000.00	AGRICOLA
240	SERGIO MOISES OCHOA SOTO	08JAL115335/12AMGR99	SANTA ANITA	2115.00	AGRICOLA
241	SALVADOR MARISCAL LAZO	08JAL115343/12AMGR99	SANTA ANITA	53670.00	AGRICOLA
242	TERESA MOYA RUIZ	08JAL115346/12APGR99	SANTA ANITA	9996.00	AGRICOLA
243	FELIPE DE JESUS COTA MEDINA	08JAL115361/12AMGR05	SANTA MARIA TEQUEPEXPAN	11505.00	AGRICOLA
244	LUIS BENAVIDES HERRERA	08JAL115362/12AMGR99	LA CALERILLA	12000.00	AGRICOLA
245	LUIS BERNARDO GOMEZ MORALES	08JAL115363/12APGR99	LOPEZ COTILLA	31320.00	AGRICOLA
246	LUIS RAYMUNDO ANGULO OCHOA	08JAL115365/12APGR99	SANTA ANITA	5988.00	AGRICOLA
247	MARCO ANTONIO MORENO HARO	08JAL115370/12AMGR99	LA CALERILLA	23887.00	AGRICOLA
248	MARIA AURORA HERMOSILLO HERNANDEZ Y ANA MARIA HERMOSILLO HERNANDEZ	08JAL115371/12CLGR99	SANTA ANITA	329.00	DOMESTICO
249	MARIA ELENA ROBLES SEVILLA	08JAL115389/12APGR99	SANTA ANITA	42000.00	AGRICOLA
250	MARIA GUADALUPE GONZALEZ RIOS	08JAL115392/12APGR99	TOLUQUILLA	24000.00	AGRICOLA

NO.	TITULAR	ASIGNACIÓN	LOCALIDAD	VOLUMEN ASIGNADO	USO
251	FEDERICO NUÑEZ GONZALEZ	08JAL115413/12AMGR99	TOLUQUILLA	12000.00	AGRICOLA
252	ESTEBAN GOMEZ GONZALEZ	08JAL115415/12EPGR99	TLAQUEPAQUE	20200.00	SERVICIOS
253	ESTEBAN RUIZ OROZCO	08JAL115416/12EPGR99	TLAQUEPAQUE	740.00	SERVICIOS
254	MA.DEL ROSARIO CAMARENA MARTINEZ	08JAL115421/12APGR99	LOS RANCHITOS	8160.00	AGRICOLA
255	MA.DEL ROSARIO CAMARENA MARTINEZ	08JAL115421/12APGR99	LOS RANCHITOS	9000.00	AGRICOLA
256	LORENA MARTINEZ CUEVAS	08JAL115422/12APGR99	LOS RANCHITOS	29940.00	AGRICOLA
257	LORENA MARTINEZ CUEVAS	08JAL115422/12APGR99	LOPEZ COTILLA	49900.00	AGRICOLA
258	FRANCISCO VILLEGAS GUTIERREZ	08JAL115426/12AMGR99	LOPEZ COTILLA	24000.00	AGRICOLA
259	PRODUCTOS INMUEBLES Y SERVICIOS, S.A. DE C.V.	08JAL115431/12FMGR05	LOPEZ COTILLA	27000.00	INDUSTRIAL
260	FELICITAS PRECIADO NUÑEZ	08JAL115435/12ALGR99	TOLUQUILLA	24000.00	AGRICOLA
261	FELICITAS PRECIADO NUÑEZ	08JAL115435/12ALGR99	TOLUQUILLA	12000.00	AGRICOLA
262	JOSE DE JESUS RODRIGUEZ CHANON	08JAL115445/12IMOC11	LOPEZ COTILLA	6000.00	AGRICOLA
263	JORGE OLVERA VARGAS	08JAL115454/12AMGR99	LA CALERILLA	14454.00	AGRICOLA
264	JOSE ALFREDO MOYA ROBLES	08JAL115457/12APGR99	SANTA ANITA	14340.00	AGRICOLA
265	JOSE ANTONIO YEME DAMY	08JAL115458/12APGR99	SANTA ANITA	12553.00	AGRICOLA
266	JESUS CHAVARIN TRUJILLO	08JAL115469/12APGR99	SANTA ANITA	5385.00	AGRICOLA
267	BASILIA MAGALLANES LANDEROS	08JAL115484/12AMGR99	LA CALERILLA	18000.00	AGRICOLA
268	ANA ROSA TIRADO ALVAREZ Y ESPERANZA TIRADO ALVAREZ	08JAL115487/12APGR99	SAN MARTIN DE LAS FLORES DE ABAJO	1200.00	AGRICOLA
269	ALBERTO JUAREZ PALACIOS	08JAL115495/12AMGR99	LA CALERILLA	33120.00	AGRICOLA
270	AMADOR CONTRERAS JIMENEZ	08JAL115504/12APGR99	UNION DEL CUATRO	10352.00	AGRICOLA
271	AMADOR CONTRERAS JIMENEZ	08JAL115504/12APGR99	UNION DEL CUATRO	17467.00	AGRICOLA
272	CENTROS TECNICOS HUMANISTICOS, S.C.	08JAL115511/12CMGR99	EL VALLE DE LA MISERICORDIA	1369.00	DOMESTICO
273	CANDELARIO TORRES VIRUETE	08JAL115512/12AMGR99	SANTA ANITA	10531.00	AGRICOLA
274	CARLOTA SERAFIN SILVA	08JAL115514/12AMGR99	LOPEZ COTILLA	11640.00	AGRICOLA
275	BERNARDO MOYA ROBLES	08JAL115518/12APGR99	SANTA ANITA	36000.00	AGRICOLA
276	J. ALFREDO ALCANTAR MARISCAL	08JAL115530/12AMGR99	SANTA ANITA	29492.00	AGRICOLA
277	EFRAIN GONZALEZ FLORES	08JAL115532/12AMGR99	LA CALERILLA	18000.00	AGRICOLA
278	EVERARDO LOPEZ QUEZADA	08JAL115565/12APGR99	UNION DEL CUATRO	40500.00	AGRICOLA
279	JUAN RAZO LOZANO	08JAL115577/12ALGR99	UNION DEL CUATRO	17527.00	AGRICOLA
280	HERIBERTO ERNESTO ELIZALDE DIAZ	08JAL115579/12AMGR99	SANTA ANITA	17900.00	AGRICOLA
281	FILIBERTO GOMEZ AGUIRRE	08JAL115610/12AMGR99	LOPEZ COTILLA	8974.00	AGRICOLA
282	FILIBERTO GOMEZ AGUIRRE	08JAL115610/12AMGR99	LOPEZ COTILLA	8364.00	AGRICOLA
283	IGNACIO GOMEZ HERNANDEZ	08JAL115611/12ALGR99	LOS RANCHITOS	6660.00	AGRICOLA
284	IGNACIO GOMEZ HERNANDEZ	08JAL115611/12ALGR99	LOS RANCHITOS	4156.00	AGRICOLA
285	PROVINCIA FRANCISCANA DE LOS SANTOS FRANCISCO Y SANTIAGO EN MEXICO, A.R.	08JAL115617/12CMGR99	SANTA ANITA	5968.00	DOMESTICO
286	CELIA MARTINEZ FERNANDEZ	08JAL115741/12AMGR06	LOS RANCHITOS	9000.00	AGRICOLA
287	MARIA ELBA ELIZALDE MARISCAL	08JAL115773/12APGR99	SANTA ANITA	6360.00	AGRICOLA
288	ALICIA ROBLES RIVAS	08JAL115828/12APGR99	TOLUQUILLA	42000.00	AGRICOLA
289	CARLOS HERNANDEZ ORTIZ	08JAL115832/12APGR99	SANTA ANITA	3831.00	AGRICOLA
290	CELIA HERNANDEZ AGUAYO	08JAL115833/12AMGR99	SANTA ANITA	9417.00	AGRICOLA
291	FELICIANO DIAZ ROBLES	08JAL115836/12AMGR04	SANTA ANITA	35201.00	AGRICOLA
292	GUADALUPE CERDA GARCIA	08JAL115841/12APGR99	UNION DEL CUATRO	12000.00	AGRICOLA
293	HERIBERTO ERNESTO ELIZALDE DIAZ	08JAL115842/12AMGR99	SANTA ANITA	24000.00	AGRICOLA
294	JESUS DIAZ ROBLES	08JAL115844/12APGR99	SANTA ANITA	33000.00	AGRICOLA
295	MARIA DEL REFUGIO SEPULVEDA MARTINEZ	08JAL115850/12APOC12	LOPEZ COTILLA	12000.00	AGRICOLA
296	JUAQUIN LOMELI HUERTA	08JAL115854/12APGR99	LOS RANCHITOS	12000.00	AGRICOLA
297	JUAQUIN LOMELI HUERTA	08JAL115854/12APGR99	LOS RANCHITOS	8000.00	AGRICOLA
298	MANUEL CASTELLANOS GALLEGOS	08JAL115875/12ALGR99	LOS RANCHITOS	2389.00	AGRICOLA
299	FIDEL VAZQUEZ ESCOBAR	08JAL115878/12AMGR99	TOLUQUILLA	18000.00	AGRICOLA
300	SALVADOR OROZCO HERNANDEZ	08JAL115980/12APGR99	TLAQUEPAQUE	1200.00	AGRICOLA
301	REBECA FLORES SATURNINO	08JAL116211/12ALGR99	SAN SEBASTIANITO	6000.00	AGRICOLA
302	UNIDAD DE RIEGO POTRERO LOS AMADORES	08JAL116277/12AMGR99	SANTA ANITA	84617.00	AGRICOLA
303	MARGARITA GUTIERREZ CANO	08JAL116278/12CPGR99	TLAQUEPAQUE	6307.00	DOMESTICO

NO.	TITULAR	ASIGNACIÓN	LOCALIDAD	VOLUMEN ASIGNADO	USO
304	JESUS MAGAÑA CUEVAS	08JAL116306/12IMOC08	LA CALERILLA	2190.00	PECUARIO
305	CLAUDIO LUNA GOMEZ	08JAL116307/12ALGR99	SAN SEBASTIANITO	6000.00	AGRICOLA
306	MANUEL NIETO ALATORRE	08JAL116643/12IMGR99	SANTA ANITA	10350.00	AGRICOLA
307	FRANCISCO JAVIER ALVAREZ GONZALEZ	08JAL116644/12APGR99	SAN MARTIN DE LAS FLORES DE ABAJO	600.00	AGRICOLA
308	JOSE MARIA PEREZ RAMIREZ	08JAL116657/12IMGR99	LOPEZ COTILLA	10920.00	PECUARIO
309	MIGUEL RUBIO TORRES	08JAL116703/12ALGR99	LA UNION DEL CUATRO	24867.00	AGRICOLA
310	MIGUEL RUBIO TORRES	08JAL116703/12ALGR99	LA UNION DEL CUATRO	24867.00	AGRICOLA
311	ANTONIO CASTAÑEDA MOYA Y JORGE CASTAÑEDA MOYA	08JAL116736/12AMGR99	SANTA ANITA	36000.00	AGRICOLA
312	NICOLAS MARTINEZ NUÑO	08JAL116859/12APGR99	TOLUQUILLA	4500.00	AGRICOLA
313	JUAN EUSEBIO PLASCENCIA JIMENEZ	08JAL116969/12AMGR99	SANTA ANITA	15000.00	AGRICOLA
314	JUAN EUSEBIO PLASCENCIA JIMENEZ	08JAL116969/12AMGR99	SANTA ANITA	1105.00	AGRICOLA
315	RAFAEL LOPEZ GARCIA	08JAL116976/12AMOC09	LA CALERILLA	18000.00	AGRICOLA
316	CENTRAL DE AUTOBUSES DE GUADALAJARA, S.A. DE C.V.	08JAL116984/12EMOC09	SAN PEDRITO	26460.00	SERVICIOS
317	JUAN RAMON ALCALA ELIAS	08JAL116985/12AMGR99	UNION DEL CUATRO	9000.00	AGRICOLA
318	J. GUADALUPE LOPEZ GARCIA	08JAL116988/12AMGR99	SANTA ANITA	25659.00	AGRICOLA
319	SALVADOR RASO LOPEZ	08JAL117183/12ALGR99	UNION DEL CUATRO	9372.00	AGRICOLA
320	ALEX GUADALUPE AVILA MARTINEZ	08JAL117184/12ALGR99	SANTA ANITA	24000.00	AGRICOLA
321	SALVADOR MARTINEZ ACEVES	08JAL117213/12AMGR99	UNION DEL CUATRO	54000.00	AGRICOLA
322	ESTHER VALTIERRA BENITES	08JAL117258/12APGR99	LOS RANCHITOS	24000.00	AGRICOLA
323	ESTHER VALTIERRA BENITES	08JAL117258/12APGR99	LOS RANCHITOS	24000.00	AGRICOLA
324	MIGUEL LOPEZ CURIEL	08JAL117259/12APGR99	LA UNION DEL CUATRO	17400.00	AGRICOLA
325	RAFAEL LOPEZ RODRIGUEZ	08JAL117260/12APGR04	SAN MIGUEL DEL VALLE	13000.00	AGRICOLA
326	ARTURO MORALES NAVARRO	08JAL117271/12EMOC07	SANTA MARIA TEQUEPEXPAN	8807.40	SERVICIOS
327	LUIS MELENDEZ RIVAS	08JAL117413/12AMGR99	SAN SEBASTIANITO	6000.00	AGRICOLA
328	UNIDAD DE RIEGO POTRERO LA ORDEÑA, A.C.	08JAL117511/12AMGR99	SANTA ANITA	113000.00	AGRICOLA
329	ROBERTO RUIZ SANTANA	08JAL117611/12APGR03	SANTA ANITA	16000.00	AGRICOLA
330	MUNICIPIO DE TLAQUEPAQUE JALISCO (LA LADRILLERA)	08JAL117646/12HMGR99	LA LADRILLERA	252288.00	PUBLICO URBANO
331	MUNICIPIO DE TLAQUEPAQUE JALISCO (LA LADRILLERA)	08JAL117646/12HMGR99	LA LADRILLERA	297676.00	PUBLICO URBANO
332	MARIA ELBA ELIZALDE MARISCAL	08JAL117647/12AMGR99	SANTA ANITA	16122.00	AGRICOLA
333	ROBERTO RIVERA ARIAS	08JAL117650/12IMGR99	LAS POMAS	24000.00	AGRICOLA
334	JOSE LEAL DIAZ	08JAL117652/12APGR99	SANTA ANITA	6570.00	AGRICOLA
335	GERACIMO BANDERAS VILLA	08JAL117653/12ALGR99	SAN SEBASTIANITO	3000.00	AGRICOLA
336	CARLOS TORRES BRAVO	08JAL117654/12APGR99	SANTA ANITA	6000.00	AGRICOLA
337	JAIME JUAREZ ROBLES	08JAL117655/12AMGR99	LA CALERILLA	33120.00	AGRICOLA
338	MUNICIPIO DE TLAQUEPAQUE JALISCO (SANTA ANITA)	08JAL117924/12HMGR99	SANTA ANITA	437028.00	PUBLICO URBANO
339	MUNICIPIO DE TLAQUEPAQUE JALISCO (SANTA ANITA)	08JAL117924/12HMGR99	SANTA ANITA	437028.00	PUBLICO URBANO
340	MUNICIPIO DE TLAQUEPAQUE JALISCO (SANTA ANITA)	08JAL117924/12HMGR99	SANTA ANITA	437028.00	PUBLICO URBANO
341	MUNICIPIO DE TLAQUEPAQUE JALISCO (SANTA ANITA)	08JAL117924/12HMGR99	SANTA ANITA	437028.00	PUBLICO URBANO
342	MUNICIPIO DE TLAQUEPAQUE JALISCO (SANTA MARIA TEQUEPEXPAN)	08JAL117925/12HMGR99	SANTA MARIA TEQUEPEXPAN	181697.00	PUBLICO URBANO
343	MUNICIPIO DE TLAQUEPAQUE JALISCO (SANTA MARIA TEQUEPEXPAN)	08JAL117925/12HMGR99	SANTA MARIA TEQUEPEXPAN	181697.00	PUBLICO URBANO
344	MUNICIPIO DE TLAQUEPAQUE JALISCO (SANTA MARIA TEQUEPEXPAN)	08JAL117925/12HMGR99	SANTA MARIA TEQUEPEXPAN	181697.00	PUBLICO URBANO
345	CARLOS ROMO ROMO	08JAL117936/12GPGR99	LAS JUNTAS	7300.00	PECUARIO
346	J. JESUS JIMENEZ GUERRERO	08JAL117937/12AMGR99	TOLUQUILLA	18000.00	AGRICOLA
347	GUILLERMO NUÑEZ ROBLES	08JAL117938/12IMGR99	SAN SEBASTIANITO	2577.00	AGRICOLA
348	CONVERTIDORA DE HULES, S., A. DE C.V.	08JAL117948/12EPGR99	SAN MARTIN DE LAS FLORES DE ABAJO	390.00	SERVICIOS

NO.	TITULAR	ASIGNACIÓN	LOCALIDAD	VOLUMEN ASIGNADO	USO
349	NESTOR LOPEZ MORALES	08JAL117965/12APGR99	UNION DEL CUATRO	9660.00	AGRICOLA
350	POSADA DIVINA PROVIDENCIA, A. C.	08JAL118248/12APGR99	SANTA ANITA	5827.00	AGRICOLA
351	ENRIQUE GOMEZ GALVAN	08JAL118262/12APGR99	TOLUQUILLA	4200.00	AGRICOLA
352	ENRIQUE ELIZALDE MARISCAL Y MARIA ELBA ELIZALDE MARISCAL	08JAL118281/12AMGR99	SANTA ANITA	19573.00	AGRICOLA
353	JAVIER ELIZALDE MARISCAL	08JAL118649/12APGR99	SANTA ANITA	3945.00	AGRICOLA
354	ERNESTO GOMEZ MORALES	08JAL118777/12AMGR99	TOLUQUILLA	24000.00	AGRICOLA
355	J. GUADALUPE GARCIA HERNANDEZ	08JAL118827/12APGR99	LOS RANCHITOS	6000.00	AGRICOLA
356	J. GUADALUPE GARCIA HERNANDEZ	08JAL118827/12APGR99	LOS RANCHITOS	18000.00	AGRICOLA
357	SERGIO MIGUEL OCHOA LEAL	08JAL118828/12AMOC12	LAS POMAS	1944.00	AGRICOLA
358	ALFONSO MARQUEZ RUBIO	08JAL118829/12AMGR99	LA CALERILLA	27932.00	AGRICOLA
359	FAUSTO ORTIZ GOMEZ	08JAL118910/12APGR99	SAN SEBASTIANITO	24000.00	AGRICOLA
360	DANIEL ORTIZ GOMEZ	08JAL118911/12AMOC09	SAN SEBASTIANITO	21000.00	AGRICOLA
361	JUAN LOPEZ VELAZQUEZ	08JAL119110/12APGR99	UNION DEL CUATRO	54000.00	AGRICOLA
362	VALRESA MEXICO, S.A. DE C.V.	08JAL119111/12FMOC07	TOLUQUILLA	48000.00	INDUSTRIAL
363	PRODUCTOS DE CARTON SANTA MARIA, S.A. DE C.V.	08JAL119112/12FMGR99	SANTA MARIA TEQUEPEXPAN	2500.00	INDUSTRIAL
364	JOSE MARIA ELIZALDE CALDERON	08JAL119116/12AMGR99	SANTA ANITA	7200.00	AGRICOLA
365	JOSE GRACIEL RAMIREZ CASTAÑEDA	08JAL120115/12APGR99	TOLUQUILLA	12000.00	AGRICOLA
366	PEDRO GUTIERREZ ACEVES	08JAL120531/12APGR99	SANTA ANITA	36000.00	AGRICOLA
367	VICTORIANO NAVARRO CASILLAS	08JAL120532/12IMGR99	SANTA ANITA	23421.00	AGRICOLA
368	J. JESUS RODRIGUEZ GUTIERREZ	08JAL120533/12APGR99	SANTA ANITA	36000.00	AGRICOLA
369	EVERARDO VILLA TERRONES	08JAL120912/12ALGR99	SAN SEBASTIANITO	6000.00	AGRICOLA
370	VIDAL RAMIREZ VALDIVIA	08JAL121198/12AMGR99	TOLUQUILLA	7080.00	AGRICOLA
371	VIDAL RAMIREZ VALDIVIA	08JAL121198/12AMGR99	TOLUQUILLA	7440.00	AGRICOLA
372	VIDAL RAMIREZ VALDIVIA	08JAL121198/12AMGR99	TOLUQUILLA	8940.00	AGRICOLA
373	VIDAL RAMIREZ VALDIVIA	08JAL121198/12AMGR99	LOPEZ COTILLA	18120.00	AGRICOLA
374	VIDAL RAMIREZ VALDIVIA	08JAL121198/12AMGR99	LOPEZ COTILLA	18120.00	AGRICOLA
375	FRANCISCO VILLEGAS NUÑEZ	08JAL121385/12APGR99	TOLUQUILLA	12000.00	AGRICOLA
376	RAMON SANCHEZ CORNEJO	08JAL121387/12AMGR99	SANTA ANITA	24000.00	AGRICOLA
377	RAUL MUÑOZ MORFIN	08JAL121393/12IPGR99	SANTA ANITA	15780.00	AGRICOLA
378	DAGOBERTO GUTIERREZ MOYA	08JAL121396/12AMGR99	SANTA ANITA	33197.14	AGRICOLA
379	J. VENTURA GARCIA GONZALEZ	08JAL121397/12ALGR99	TOLUQUILLA	12000.00	AGRICOLA
380	MANUEL CALDERON CHAVARIN	08JAL121731/12AMOC12	SANTA ANITA	36000.00	AGRICOLA
381	MARTIN ROMERO MURO	08JAL122015/12ISGR99	LA UNION DEL CUATRO	18000.00	AGRICOLA
382	MARTIN ROMERO MURO	08JAL122015/12ISGR99	LA UNION DEL CUATRO	14400.00	AGRICOLA
383	MARTIN ROMERO MURO	08JAL122015/12ISGR99	LA UNION DEL CUATRO	6000.00	AGRICOLA
384	MARIA DEL REFUGIO MARISCAL LAZO	08JAL122044/12AMOC08	SANTA ANITA	90000.00	AGRICOLA
385	MARIA DE LOURDES NAVARRO MARTINEZ	08JAL122048/12APGR99	TOLUQUILLA	6000.00	AGRICOLA
386	HUGO RAFAEL LOPEZ TORRES	08JAL122049/12APGR04	UNION DEL CUATRO	10000.44	AGRICOLA
387	JOSE LUIS RUIZ AMADOR	08JAL122172/12AMGR99	SANTA ANITA	10932.00	AGRICOLA
388	MUNICIPIO DE TLAQUEPAQUE, JALISCO (LA CALERILLA)	08JAL122176/12HMGR99	LA CALERILLA	70214.00	PUBLICO URBANO
389	JOSE MIGUEL MORALES NAVARRO	08JAL122253/12AMGR99	TOLUQUILLA	24000.00	AGRICOLA
390	ROBERTO NUÑEZ ROBLES	08JAL122260/12APGR99	SAN JOSE DEL VALLE	9600.00	AGRICOLA
391	MARIA ELENA FALCON DE CARDENAS	08JAL122261/12AMGR99	SAN SEBASTIANITO	18000.00	AGRICOLA
392	MANUEL ORNELAS PALACIOS	08JAL122297/12APGR99	SANTA ANITA	1606.36	AGRICOLA
393	LEONILA ALCANTAR HERNANDEZ	08JAL122494/12GPGR99	TOLUQUILLA	365.00	PECUARIO
394	JOSE ASCENCION BANDERAS VILLA	08JAL122497/12ALGR99	SAN SEBASTIANITO	3000.00	AGRICOLA
395	MIGUEL MIRAMONTES VILLEGAS	08JAL122498/12AMGR99	TOLUQUILLA	36000.00	AGRICOLA
396	JUAN CASTILLO CABRERA	08JAL122577/12APGR99	LA CALERILLA	4921.00	AGRICOLA
397	IGNACIO FAJARDO CRUZ	08JAL122595/12AMGR99	TOLUQUILLA	15613.00	AGRICOLA
398	ENRIQUE FAJARDO PEREZ	08JAL122787/12IMGR99	TOLUQUILLA	54000.00	AGRICOLA
399	ENRIQUE FAJARDO PEREZ	08JAL122787/12IMGR99	TOLUQUILLA	36000.00	AGRICOLA
400	JOSE ANTONIO ACEVES PADILLA	08JAL122918/12AMGR99	LA LADRILLERA	42000.00	AGRICOLA

NO.	TITULAR	ASIGNACIÓN	LOCALIDAD	VOLUMEN ASIGNADO	USO
401	ALEJANDRO RAUL ELIZONDO GOMEZ	08JAL122919/12AMGR99	SANTA ANITA	27000.00	AGRICOLA
402	JOSE DE JESUS BARBA Y BARBA	08JAL122921/12IMGR99	SANTA ANITA	64.00	PECUARIO
403	JOSE ROBLES RAMOS	08JAL122928/12APGR99	SANTA ANITA	5098.00	AGRICOLA
404	CELIA ELIZALDE MARISCAL	08JAL122943/12AMOC10	SANTA ANITA	120000.00	AGRICOLA
405	JOSE ANTONIO ELIZALDE MONRAZ Y HERIBERTO ERNESTO ELIZALDE DIAZ	08JAL122944/12AMGR99	SANTA ANITA	2351.00	AGRICOLA
406	MARIA ELBA ELIZALDE MARISCAL	08JAL122945/12APGR99	SANTA ANITA	20692.00	AGRICOLA
407	CARLOS TORRES BRAVO	08JAL122983/12AMGR99	SANTA ANITA	39770.00	AGRICOLA
408	CARLOS ORTIZ DEL TORO	08JAL122984/12ALGR99	SAN SEBASTIANITO	6000.00	AGRICOLA
409	CARLOS TORRES BRAVO	08JAL123114/12AMGR99	SANTA ANITA	36000.00	AGRICOLA
410	JOSE MANUEL ORTIZ LEAL	08JAL123117/12AMGR99	SANTA ANITA	12000.00	AGRICOLA
411	TOMASA PASILLAS SOSA	08JAL123136/12APGR99	TOLUQUILLA	3377.00	AGRICOLA
412	FLORENTINO MAYA MACIAS	08JAL123138/12FMGR04	SAN SEBASTIANITO	12000.00	INDUSTRIAL
413	ANDRES ROJAS CARREON	08JAL123139/12AMGR99	LA CALERILLA	12000.00	AGRICOLA
414	ALBERTO ESPARZA GUTIERREZ	08JAL123612/12AMGR00	SANTA ANITA	36000.00	AGRICOLA
415	MARIA DEL REFUGIO MARISCAL LAZO	08JAL123624/12AMGR00	SANTA ANITA	96000.00	AGRICOLA
416	LEONILA ALCANTAR HERNANDEZ	08JAL123632/12ALGR00	TOLUQUILLA	15000.00	AGRICOLA
417	MARIA AMPARO OCHOA MACIAS	08JAL123635/12FMGR00	SANTA MARIA TEQUEPEPAN	129600.00	INDUSTRIAL
418	DANIEL JIMENEZ FIERROS	08JAL123665/12APGR00	UNION DEL CUATRO	26681.00	AGRICOLA
419	SERAFIN LOPEZ MARIN	08JAL123687/12APGR00	UNION DEL CUATRO	12230.00	AGRICOLA
420	SERAFIN LOPEZ MARIN	08JAL123687/12APGR00	UNION DEL CUATRO	11230.00	AGRICOLA
421	J. JESUS LOPEZ PEREZ	08JAL123688/12APGR00	UNION DEL CUATRO	22400.00	AGRICOLA
422	JOSE DE JESUS JIMENEZ ORNELAS	08JAL123793/12AMOC11	LA CALERILLA	36000.00	AGRICOLA
423	FELIPE ALCANTAR CABRERA	08JAL123795/12AMGR00	SANTA ANITA	36000.00	AGRICOLA
424	ADRIAN SANCHEZ CORNEJO	08JAL123816/12APGR00	SANTA ANITA	3817.00	AGRICOLA
425	J. JESUS VAZQUEZ ESCOBAR	08JAL124096/12AMGR00	TOLUQUILLA	15380.00	AGRICOLA
426	GEO JALISCO, S.A. DE C.V.	08JAL124133/12HMGR03	TLAQUEPAQUE	13800.00	PUBLICO URBANO
427	MIGUEL MARISCAL ESTRADA	08JAL124134/12APGR00	SANTA ANITA	4740.00	AGRICOLA
428	LORENZO BOLAÑOS MACIAS	08JAL124135/12APGR00	SANTA ANITA	4860.00	AGRICOLA
429	JOSE MANUEL TOPETE CORTES	08JAL124136/12APGR00	SANTA ANITA	1680.00	AGRICOLA
430	ALFONSO AVILA DIAZ	08JAL124355/12AMOC09	LA CALERILLA	36000.00	AGRICOLA
431	MARIA TERESA VILLANUEVA BELTRAN, LUZ DEL CARMEN DIAZ VILLANUEVA, ANA LAURA DIAZ VILLANUEVA, TERESITA BERNARDA DIAZ VILLANUEVA Y BERNARDO DIAZ VILLANUEVA	08JAL124391/12APGR00	SANTA ANITA	6000.00	AGRICOLA
432	ENRIQUE ELIZALDE MARISCAL	08JAL124420/12AMGR00	SANTA ANITA	9171.00	AGRICOLA
433	ANDRES CASTELLANOS GONZALEZ	08JAL124533/12APGR00	LA CALERILLA	6000.00	AGRICOLA
434	GERARDO ELIZALDE MARISCAL	08JAL124636/12APGR00	SANTA ANITA	12531.00	AGRICOLA
435	TRANSLIQUID GUADALAJARA, S.A.	08JAL124729/12ILGR00	TLAQUEPAQUE	1400.00	SERVICIOS
436	TRANSLIQUID GUADALAJARA, S.A.	08JAL124729/12ILGR00	TLAQUEPAQUE	10000.00	INDUSTRIAL
437	JOSE FELIX TRUJILLO CUARENTA	08JAL124785/12APGR01	SANTA ANITA	35263.00	AGRICOLA
438	ALFONSO PONCE RODRIGUEZ	08JAL124958/12IMGR01	LOS RANCHITOS	17263.00	AGRICOLA
439	DAMIAN ALVAREZ ARIAS	08JAL124968/12APGR01	SANTA ANITA	19252.00	AGRICOLA
440	ROBERTO GALLARDO CALDERON	08JAL125209/12AMGR01	SANTA ANITA	36000.00	AGRICOLA
441	MARIA ELENA GUTIERREZ NIETO	08JAL125236/12AMOC12	LA CALERILLA	45000.00	AGRICOLA
442	MARIA ELENA GUTIERREZ NIETO	08JAL125236/12AMOC12	LA CALERILLA	60000.00	AGRICOLA
443	MARIA ELENA GUTIERREZ NIETO	08JAL125236/12AMOC12	LA CALERILLA	290271.00	AGRICOLA
444	JOSE MIGUEL MORALES NAVARRO	08JAL125351/12AMOC09	TOLUQUILLA	18672.00	AGRICOLA
445	ESTHER VALTIERRA BENÍTES	08JAL125804/12APGR03	LA RESERVA	20629.00	AGRICOLA
446	MARIA CORNEJO DELGADILLO	08JAL126049/12AMGR03	GRANJA EL HERRADERO	32100.00	AGRICOLA
447	EDILBERTO PEÑA SAINZ	08JAL126058/12AMGR02	LA CALERILLA	6000.00	AGRICOLA
448	ANA GERARDINA ELIZALDE TORNEL	08JAL126064/12APGR03	SANTA ANITA	10708.00	AGRICOLA
449	NORMA ANGELICA MOYA ALVAREZ	08JAL126373/12APGR02	EL COLOMO	15540.00	AGRICOLA

NO.	TITULAR	ASIGNACIÓN	LOCALIDAD	VOLUMEN ASIGNADO	USO
450	ANGEL NUÑEZ PEREZ	08JAL126376/12AMGR02	LA LADRILLERA	54000.00	AGRICOLA
451	JOSE RAMON SEPULBEDA CASTRO	08JAL126601/12APGR03	LA CALERILLA	36000.00	AGRICOLA
452	MARTHA GALINDO SANCHEZ	08JAL126602/12APGR03	RESIDENCIAL VICTORIA	72000.00	AGRICOLA
453	SERVICIOS ESTRELLA AZUL DE OCCIDENTE, S.A. DE C.V.	08JAL126627/12FMOC12	TLAQUEPAQUE	250000.00	INDUSTRIAL
454	MARIA TERESA RAMIREZ ESTRADA	08JAL126757/12ALOC12	LA CALERILLA	36000.00	AGRICOLA
455	MA. LETICIA RODRIGUEZ VIZCARRA	08JAL126813/12AMOC12	EL COLOMO	12000.00	AGRICOLA
456	GEO JALISCO, S.A. DE C.V.	08JAL126847/12HMGR03	SAN SEBASTIANITO	20000.00	PUBLICO URBANO
457	GEO JALISCO, S.A. DE C.V.	08JAL126848/12HMGR03	SAN SEBASTIANITO	13372.00	PUBLICO URBANO
458	GEO JALISCO, S.A. DE C.V.	08JAL126849/12HMGR03	SAN SEBASTIANITO	29838.00	PUBLICO URBANO
459	OMNI LIFE MANUFACTURA, S.A. DE C.V.	08JAL126853/12FMGR06	SAN MARTIN DE LAS FLORES	96000.00	INDUSTRIAL
460	J. SEBASTIAN ORTIZ HERNANDEZ	08JAL126873/12AMGR03	TOLUQUILLA	92571.00	AGRICOLA
461	JOSE ANTONIO YEME DAMY	08JAL126883/12APGR03	SANTA ANITA	30000.00	AGRICOLA
462	JOSE LUIS VIZCARRA MARTINEZ	08JAL126936/12AMGR04	SANTA ANITA	6900.00	AGRICOLA
463	JORGE ZERMEÑO CARDENAS, ESTELA NAVARRO CASTELLANOS, FRANCISCO JAVIER ZERMEÑO NAVARRO, MARIA GUADALUPE ZERMEÑO NAVARRO Y JORGE DE JESUS ZERMEÑO NAVARRO	08JAL127054/12AMGR04	LOS RANCHITOS	96000.00	AGRICOLA
464	EJIDO SANTA ANITA	08JAL127198/12AMGR04	SANTA ANITA	36000.00	AGRICOLA
465	FILIBERTO GOMEZ AGUIRRE	08JAL127204/12AMGR04	TOLUQUILLA	8974.00	AGRICOLA
466	FILIBERTO GOMEZ AGUIRRE	08JAL127205/12AMGR04	TOLUQUILLA	7460.00	AGRICOLA
467	TOMAS CHAVIRA CATEDRAL	08JAL127206/12APOC08	LA CALERILLA	10235.00	AGRICOLA
468	MONTSERRAT VAZQUEZ SALCEDO	08JAL127351/12AMGR04	LA GIGANTERA	6889.00	AGRICOLA
469	JOSE MIGUEL MORALES NAVARRO	08JAL127420/12AMOC09	RANCHO LA VIÑA	1323.00	AGRICOLA
470	JOSE MIGUEL MORALES NAVARRO	08JAL127420/12AMOC09	RANCHO LA VIÑA	600.00	AGRICOLA
471	MARIA RODRIGUEZ RUIZ	08JAL127422/12APGR04	COLONIA CERRO DEL CUATRO	54754.00	AGRICOLA
472	J. SEBASTIAN ORTIZ HERNANDEZ	08JAL127482/12AMGR04	SAN SEBASTIAN EL GRANDE	54000.00	AGRICOLA
473	RICARDO COVARRUBIAS VALENZUELA	08JAL127513/12AMGR04	UNION DEL CUATRO	184028.00	AGRICOLA
474	GABRIEL ELIZALDE DIAZ	08JAL127541/12AMOC09	VILLAS DEL LAUREL	76560.00	AGRICOLA
475	LALA GUADALAJARA, S.A. DE C.V.	08JAL127591/12FMOC11	TLAQUEPAQUE	116039.00	INDUSTRIAL
476	PRODUCTOS INMUEBLES Y SERVICIOS, S.A. DE C.V.	08JAL128126/12FMGR05	LOPEZ COTILLA	6356.00	INDUSTRIAL
477	PRODUCTOS INMUEBLES Y SERVICIOS, S.A. DE C.V.	08JAL128127/12FMGR05	LOPEZ COTILLA	10000.00	INDUSTRIAL
478	PRODUCTOS INMUEBLES Y SERVICIOS, S.A. DE C.V.	08JAL128128/12FMGR05	LOPEZ COTILLA	10000.00	INDUSTRIAL
479	JOSE ROMERO GONZALEZ	08JAL128339/12AMOC12	LOS RANCHITOS	17000.00	AGRICOLA
480	JOSE ROMERO GONZALEZ	08JAL128339/12AMOC12	LOS RANCHITOS	17657.00	AGRICOLA
481	MARIA GUADALUPE GASTELUM PAYAN Y JUAN JOSE ESPARRAGOZA MORENO	08JAL128452/12AMOC08	TLAQUEPAQUE	180000.00	AGRICOLA
482	PROLOGIS DE MEXICO, S.A. DE C.V.	08JAL128760/12FMOC08	SAN MARTIN DE LAS FLORES	35100.00	INDUSTRIAL
483	CONDominio VILLAS DE SANTA ANITA	08JAL128950/12EMOC12	SANTA ANITA	6000.00	SERVICIOS
484	JORGE ENRIQUE AUTRIQUE GOMEZ GORDOA	08JAL129122/12EMOC07	SANTA ANITA	27720.00	SERVICIOS
485	OMNILIFE MANUFACTURA, S.A. DE C.V.	08JAL129150/12FMOC08	SAN MARTIN DE LAS FLORES	120000.00	INDUSTRIAL
486	QUINTIN HECTOR RUIZ Y SOUZA	08JAL129178/12ELGR06	TOLUQUILLA	3000.00	SERVICIOS
487	EVERARDO CORRAL HERRERA	08JAL129194/12AMOC07	EL CONICO	20000.00	AGRICOLA
488	ARTURO GUTIERREZ CHAVIRA	08JAL129374/12AMGR06	SANTA ANITA	12000.00	AGRICOLA
489	ISIDRO SALCEDO BUENROSTRO	08JAL129401/12AMOC07	SANTA ANITA	32000.00	AGRICOLA
490	LUIS GABRIEL ARMIENTA CAMPAÑA	08JAL129634/12AMGR06	TOLUQUILLA	288000.00	AGRICOLA

NO.	TITULAR	ASIGNACIÓN	LOCALIDAD	VOLUMEN ASIGNADO	USO
491	ELVIRA VELASCO ROLON	08JAL130407/12FMOC09	LA GIGANTERA	36000.00	INDUSTRIAL
492	JAIME CAMOU BICKEL	08JAL131334/12AMOC07	EL SAUZ	198000.00	AGRICOLA
493	MARIO ALBERTO VARGAS BERNAL	08JAL131376/12AMOC07	TLAQUEPAQUE	10000.00	AGRICOLA
494	BERTHA ALICIA LARRAÑAGA FLORES	08JAL131681/12AMOC08	SANTA ANITA	6000.00	AGRICOLA
495	ANTONIO MORA JIMENEZ	08JAL132075/12AMOC08	TLAQUEPAQUE	6320.00	AGRICOLA
496	MARIA GUADALUPE MOYA MORENO, MARIA ISABEL MOYA MORENO Y ELENA MOYA MORENO	08JAL132219/12AMOC08	SANTA ANITA	108000.00	AGRICOLA
497	SERGIO MIGUEL OCHOA LEAL	08JAL132378/12AMOC12	SANTA ANITA	2000.00	AGRICOLA
498	GUILLERMO ESPARZA BOLAÑOS	08JAL132657/12AMOC12	SAN SEBASTIAN EL GRANDE	6000.00	AGRICOLA
499	AURORA CASTAÑEDA DELGADILLO	08JAL132869/12AMOC12	SANTA ANITA	32400.00	AGRICOLA
500	ANTONIO ALCANTAR CISNEROS	08JAL133058/12AMOC08	SANTA ANITA	28421.00	AGRICOLA
501	JAIME VARGAS ARCEO	08JAL133395/12APOC08	UNION DEL CUATRO	12000.00	AGRICOLA
502	J. JESUS RODRIGUEZ MORALES	08JAL133696/12AMOC10	SANTA ANITA	32400.00	AGRICOLA
503	ANDRES CHAVIRA RAMOS	08JAL133720/12AMOC08	TLAQUEPAQUE	16200.00	AGRICOLA
504	ROBERTO ESPEJO SILVA	08JAL133722/12AMOC08	SANTA ANITA	16200.00	AGRICOLA
505	AGRICOLA Y GANADERA JIMEMO, S.P.R. DE R.L.	08JAL134193/12AMOC09	EL COLOMO	12000.00	AGRICOLA
506	LORENZO DELGADO BONILLA	08JAL134627/12AMOC12	LAS POMAS 2	32400.00	AGRICOLA
507	MANUEL BUSTOS GARCIA	08JAL134635/12AMOC09	SANTA ANITA	21600.00	AGRICOLA
508	ENRIQUE ELIZALDE MARISCAL	08JAL134640/12AMOC09	SANTA ANITA	1080.00	AGRICOLA
509	MARIA ELBA ELIZALDE MARISCAL	08JAL134645/12AMOC09	SANTA ANITA	1728.00	AGRICOLA
510	FERNANDO GUTIERREZ MOYA	08JAL134646/12AMOC09	SANTA ANITA	32400.00	AGRICOLA
511	EFRAIN MARTINEZ PEREZ	08JAL134651/12APOC09	TLAQUEPAQUE	16200.00	AGRICOLA
512	TRACSA, S.A. DE C.V.	08JAL134730/12EMOC11	SANTA MARIA TEQUEPEXPAN	54000.00	SERVICIOS
513	JOSE LUIS RUIZ AMADOR	08JAL135109/12AMOC12	SANTA ANITA	21600.00	AGRICOLA
514	MARIA DOLORES CATEDRAL OCHOA	08JAL135112/12AMOC11	SANTA ANITA	31113.00	AGRICOLA
515	ANA MARIA MARTINEZ PEREZ	08JAL135137/12AMOC12	SANTA ANITA	42000.00	AGRICOLA
516	ENRIQUE ELIZALDE MARISCAL	08JAL135140/12AMOC09	SANTA ANITA	49014.00	AGRICOLA
517	ENRIQUE ELIZALDE MARISCAL	08JAL135140/12AMOC09	SANTA ANITA	30000.00	AGRICOLA
518	ALONSO RODRIGUEZ VIZCARRA	08JAL135182/12AMOC09	SANTA ANITA	32400.00	AGRICOLA
519	AGRIBRANDS PURINA MEXICO, S.A. DE C.V.	08JAL135458/12AMOC11	MIRAVALLE	15000.00	AGRICOLA
520	JAVIER RODRIGUEZ RAMIREZ	08JAL135479/12APOC10	SANTA ANITA	5400.00	AGRICOLA
521	AGUSTIN AMEZCUA AMEZCUA	08JAL135485/12AMOC09	TLAQUEPAQUE	54000.00	AGRICOLA
522	HCM COMERCIAL 3 S. DE R.L. DE C.V.	08JAL136708/12FMOC10	SANTA MARIA TEQUEPEXPAN	47000.00	INDUSTRIAL
523	INMOBILIARIA LOPEGA, S.A. DE C.V.	08JAL137808/12FMOC12	TOLUQUILLA	5000.00	INDUSTRIAL
524	SALVADOR CASTILLO BENITEZ	08JAL138806/12AMOC11	SAN JOSE DEL VALLE	21333.00	AGRICOLA
525	SIJESA INMOBILIARIA, S.A. DE C.V.	08JAL138839/12EMOC11	EL VALLE DE LA MISERICORDIA	5000.00	SERVICIOS
526	JOSE CARMEN ORTIZ IBARRA	08JAL139015/12ALOC12	LA GIGANTERA	12000.00	AGRICOLA
527	EMBOTELLADORA LA FAVORITA, S.A. DE C.V.	08JAL153211/12FMOC12	TOLUQUILLA	25000.00	INDUSTRIAL
528	ABEL AVILA MARTINEZ	A4JAL100163/12AMGR94	LAS JUNTAS	36000.00	AGRICOLA
529	MARIA DEL CARMEN SOSA TRUJILLO	A4JAL100165/12AMGR94	SANTA ANITA	36000.00	AGRICOLA
530	JESUS MOYA BOLAÑOS	A4JAL100168/12AMGR94	SANTA ANITA	36000.00	AGRICOLA
531	JOSE FELIPE GUTIERREZ CALDERON	A4JAL100175/12AMGR94		18000.00	AGRICOLA
532	IRINEO GUTIERREZ CALDERON	A4JAL100194/12AMGR94	LAS JUNTAS	36000.00	AGRICOLA
533	ROBERTO RODRIGUEZ GUTIERREZ	A4JAL100196/12AMGR94	SANTA ANITA	36000.00	AGRICOLA
534	RAMON CORTES AGUILAR.	A4JAL101068/12AMGE94		36000.00	AGRICOLA
535	ANTONIO GARCIA MATA	A4JAL101075/12AMGE94		36000.00	AGRICOLA
536	ALEJANDRO JUAREZ REA	A4JAL101076/12AMGE94		48000.00	AGRICOLA
537	SEFERINO SEVILLA ROBLES	A4JAL101077/12AMGE94	SANTA ANITA (PREDIO "LOS AMADORES")	5700.00	AGRICOLA
538	SALVADOR MARISCAL LAZO	A4JAL101078/12AMGE94	SANTA ANITA (LA CAPACHA)	36000.00	AGRICOLA
539	SANTIAGO CORTES AGUILAR	A4JAL101082/12AMGE94		48000.00	AGRICOLA
540	JOSE SOSA MEJIA	A4JAL101083/12AMGE94	LA CALERILLA (LAS POMAS)	36000.00	AGRICOLA

NO.	TITULAR	ASIGNACIÓN	LOCALIDAD	VOLUMEN ASIGNADO	USO
541	TEODULO CABALLERO PATIÑO	A4JAL101615/12GPGE95	SAN SEBASTIANITO	3650.00	PECUARIO
542	TEODULO CABALLERO PATIÑO	A4JAL101615/12GPGE95	SAN SEBASTIANITO	3650.00	PECUARIO
543	PEDRO MERCADO SANCHEZ	A4JAL101816/12AMGE94	SANTA ANITA	36000.00	AGRICOLA
544	INCALPA, S. A. DE C.V.	A4JAL101938/12FLGE94	TLAQUEPAQUE	9720.00	INDUSTRIAL
545	INCALPA, S. A. DE C.V.	A4JAL101938/12FLGE94	TLAQUEPAQUE	5256.00	INDUSTRIAL
546	BIENES INMUEBLES DE GUADALAJARA S. A. DE C. V.	A4JAL102173/12FMGE94	TEQUILA CUERVO, FRENTE AL ITESO CARRETERA A N	53012.00	INDUSTRIAL
547	ROGELIO AVILA RODRIGUEZ	A4JAL103005/12AMGR94	SANTA ANITA	36000.00	AGRICOLA
548	GABRIEL Y GERARDO ELIZALDE MARISCAL	A4JAL103012/12AMGR94	SANTA ANITA	65100.00	AGRICOLA
549	LUZ SOCORRO SOTO GALINDO Y CODUEÑOS	A4JAL103020/12AMGR95	TLAQUEPAQUE	24000.00	AGRICOLA
550	JORGE HUMBERTO PEREZ RAMIREZ	A4JAL103043/12GMGR96	TLAQUEPAQUE	109500.00	PECUARIO
551	JOSE MARIA ELIZALDE MARISCAL	A4JAL103062/12AMGR96	TLAQUEPAQUE	10700.00	AGRICOLA
552	ALFONSO TORRES TOPETE, (PREDIO "LA ORDEÑA")	A4JAL103076/12AMGR96	CALERILLAS	36000.00	AGRICOLA
553	JOSE FRANCISCO NOYA VIZCARRA, (PREDIO "LA ORDEÑA")	A4JAL103084/12AMGR96		36000.00	AGRICOLA
554	JOSE JESUS ESPARZA GUTIERREZ, (PREDIO "LOS AMADORES")	A4JAL103086/12AMGR96	SANTA ANITA	36000.00	AGRICOLA
555	MARIA DEL REFUGIO MARISCAL DE ELIZALDE, (PREDIO "EL COLOMO")	A4JAL103091/12AMGR96	SANTA ANITA	25188.00	AGRICOLA
556	ANTONIO GUTIERREZ MOYA, (PREDIO "LOS AMADORES")	A4JAL103099/12AMGR96	SANTA ANITA	36000.00	AGRICOLA
557	JAIME AVILA MARTINEZ, (PREDIO "LOS AMADORES")	A4JAL103101/12AMGR96	SANTA ANITA	36000.00	AGRICOLA
558	J. ANDRES GUTIERREZ CALDERON, (PREDIO "LOS AMADORES")	A4JAL103106/12AMGR96	SANTA ANITA	66000.00	AGRICOLA
559	ALEJANDRO JUAREZ REA	A4JAL103108/12AMGR96	EJIDO LA CALERILLA	48000.00	AGRICOLA
560	J. FELIPE RODRIGUEZ RODRIGUEZ, (PREDIO "LA CAPACHA")	A4JAL103112/12APGR96	SANTA ANITA	12000.00	AGRICOLA
561	CARLOS GABRIEL ELIZALDE TORNEL	A4JAL103113/12AMGR96	LAS JUNTAS	33006.00	AGRICOLA
562	CARLOS GABRIEL ELIZALDE TORNEL	A4JAL103114/12AMGR96	LAS JUNTAS	23970.00	AGRICOLA
563	GREGORIO MACIAS ALBERTO (PREDIO EL RIO)	A4JAL103116/12AMGR96	SANTA ANITA	18900.00	AGRICOLA
564	JAVIER FAJARDO CRUZ	A4JAL103119/12AMGR96	SANTA ANITA	54000.00	AGRICOLA
565	SARA COVARRUBIAS FLETES	A4JAL103124/12IMGR96	TOLUQUILLA	15000.00	AGRICOLA
566	LUIS PARTIDA DAMIAN	A4JAL103126/12AMGR96	SANTA ANITA	9000.00	AGRICOLA
567	MARIO GARCIA ORNELAS	A4JAL103131/12AMGR96	SAN PEDRITO	48000.00	AGRICOLA
568	MARGARITA SILVIA ELIZALDE MARISCAL	A4JAL103134/12AMGR96	SANTA ANITA	21390.00	AGRICOLA
569	MIGUEL CALOCA MOZQUEDA	A4JAL103155/12AMGR96	SANTA ANITA	36000.00	AGRICOLA
570	JOSE LUIS GUTIERREZ CALDERON (PREDIO "LOS AMADORES")	A4JAL103157/12AMGR96	SANTA ANITA	36000.00	AGRICOLA
571	VICTORIANO GUTIERREZ CHAVIRA (PREDIO "LOS AMADORES")	A4JAL103158/12AMGR96	SANTA ANITA	36000.00	AGRICOLA
572	FERNANDO ORTIZ ROBLES, LORENZO CARDENAS IBARRA Y JOSE LUIS FERNANDEZ MOLINA.	A4JAL103164/12AMGR96	SANTA ANITA	18000.00	AGRICOLA
573	ROBERTO DELGADILLO LOPEZ, ALEJANDRO DE JESUS DELGADILLO CASILLAS, JUAN CARLOS DELGADILLO CASILLAS Y CARMEN ALICIA VILLAREAL SALGADO	A4JAL103170/12AMGR96	LAS JUNTAS	30000.00	AGRICOLA
574	DOROTEO ORTIZ CASTAÑEDA	A4JAL103182/12AMGR96	SANTA ANITA	36000.00	AGRICOLA
575	TERESA DELGADILLO VDA. DE CASTAÑEDA Y/O MANUEL CASTAÑEDA MARISCAL	A4JAL103407/12AMGE96	TLAQUEPAQUE	18000.00	AGRICOLA

NO.	TITULAR	ASIGNACIÓN	LOCALIDAD	VOLUMEN ASIGNADO	USO
576	TERESA MOYA RUIZ Y/O FELICITAS CASTAÑEDA MARISCAL	A4JAL103552/12APGE96	SANTA ANITA	21600.00	AGRICOLA
577	INSTITUTO TECNOLOGICO DE ESTUDIOS SUPERIORES DE OCCIDENTE	A4JAL103629/12EMGE96	TLAQUEPAQUE	75000.00	SERVICIOS
578	CEMENTOS GUADALAJARA, S.A. DE C.V.	A4JAL103777/12IMGE96	TLAQUEPAQUE	27951.00	INDUSTRIAL
579	CEMENTOS GUADALAJARA, S.A. DE C.V.	A4JAL103777/12IMGE96	TLAQUEPAQUE	3800.00	SERVICIOS
580	CONCRETOS DE ALTA CALIDAD Y AGREGADOS S.A. DE C.V.	A4JAL103794/12FMGE96	TLAQUEPAQUE	35500.00	INDUSTRIAL
581	MIGUEL ANGEL MICHEL VELAZCO	A4JAL103813/12IMGE95	SAN SEBASTIANITO	1095.00	DOMESTICO
582	CATALINA CABRERA ORTEGA	A4JAL104058/12EPGE96	SANTA ANITA	1314.00	SERVICIOS
583	ENVASES PLASTICOS INDUSTRIALES DE GUADALAJARA, S.A. DE C.V.	A4JAL104877/12FMGE96		6000.00	INDUSTRIAL
584	CENTRO BANCARIO DEL ESTADO DE JALISCO, A.C.	A4JAL104911/12EMGE96	TLAQUEPAQUE	162159.00	SERVICIOS
585	MULTISERVICIOS CAMIONEROS, S.A. DE C.V.	A4JAL104913/12EMGE96	TOLUQUILLA	5000.00	SERVICIOS
586	CARLOS MOYA ROBLES	A4JAL104936/12AMGE96		36000.00	AGRICOLA

**Ficha Técnica Hidrológica del Municipio de San Pedro Tlaquepaque**  
Comisión Estatal del Agua del Estado de Jalisco • 2015

Se terminó de imprimir en los talleres de la Dirección de Publicaciones del Gobierno del Estado de Jalisco, Av. Prol. Alcalde 1351, 1<sup>er</sup> piso del Edificio C, Unidad Administrativa Estatal, Col. Miraflores, C.P. 44270 Guadalajara, Jalisco, México, noviembre de 2015.  
Impresos en Papel Couché de 135 gramos.  
Portada impresa a selección de color en papel Couché de 250 gramos.

