

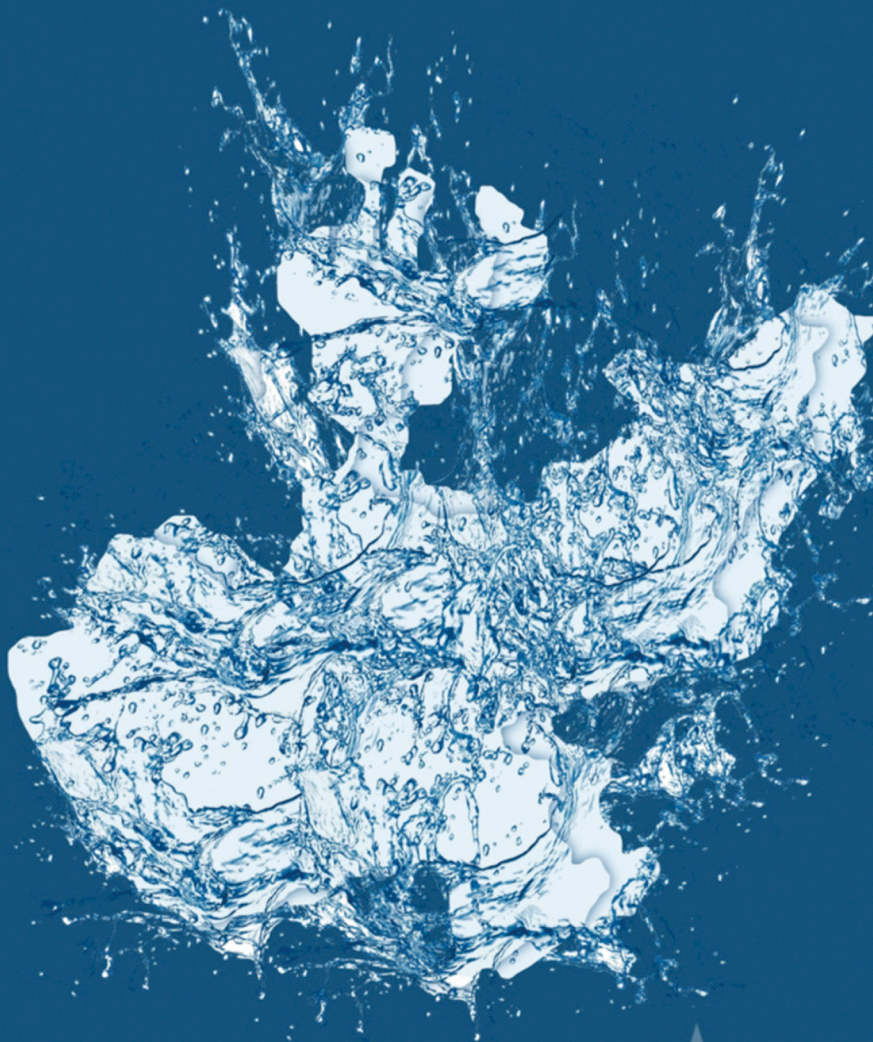

COMISIÓN ESTATAL DEL

**AGUA
JALISCO**

FICHA TÉCNICA HIDROLÓGICA MUNICIPAL



La Huerta

8 COSTA SUR

FICHA TÉCNICA HIDROLÓGICA MUNICIPAL

LA HUERTA



GOBIERNO DEL ESTADO DE JALISCO
Secretaría General de Gobierno
Dirección de Publicaciones
1^{er} piso del Edificio C, Unidad Administrativa Estatal
Guadalajara, Jalisco, México
www.jalisco.gob.mx

Diseño y Producción: Dirección de Publicaciones del Gobierno del Estado de Jalisco
Impreso y hecho en México/Printed and made in Mexico

LA HUERTA

La presente ficha hidrológica fue elaborada por la Comisión Estatal del Agua y deviene del interés prestado por los municipios de conocer el estado hídrico que guarda su territorio.

Forma parte del propósito de gestionar integralmente los recursos hídricos de Jalisco en coordinación con la población y los tres niveles de gobierno.

Es un documento técnico que describe las condiciones actuales de clima, agua superficial, agua subterránea y saneamiento del municipio, con el objeto de apoyar su desarrollo.

La ley contempla la participación de los municipios en las comisiones y consejos de cuenca.

Ing. Felipe Tito Lugo Arias
Director General.

ÍNDICE

1. MAPA BASE	7
2. RESUMEN EJECUTIVO	8
3. AGUAS NACIONALES	9
4. CLIMA	11
4.1. Temperatura media anual	11
4.2. Precipitación media anual	12
4.3. Evaporación potencial media anual	12
5. AGUA SUPERFICIAL	13
5.1. Hidrografía	13
5.2. Principales presas	13
5.3. Cuencas hidrológicas	14
5.4. Ocupación territorial de las cuencas en el municipio	16
5.5. Usos de las aguas superficiales en el municipio	16
5.6. Disponibilidad de aguas superficiales	17
6. AGUA SUBTERRÁNEA	20
6.1. Ocupación territorial de los acuíferos en el municipio	20
6.2. Usos de las aguas subterráneas en el municipio	21
6.3. Disponibilidad de aguas subterráneas	22
7. SANEAMIENTO	24
7.1. Plantas de tratamiento de aguas residuales localizadas en el municipio	24
7.2. Cobertura de saneamiento de aguas residuales en el municipio	25
8. USO DE SUELO	26
9. GLOSARIO	28
10. BIBLIOGRAFÍA	30
11. ÍNDICE DE CUADROS Y FIGURAS	31
12. ANEXOS	32
1. MAPA BASE	

1. MAPA BASE

UBICACIÓN	19° 29' 06" N 104° 38' 36" W
EXTENSIÓN TERRITORIAL	2,043 Km2
ALTITUD (cabecera Municipal)	294 m.s.n.m
MUNICIPIOS COLINDANTES	Villa Purificación, Cuahutitlán de García Barragán, Casimiro Castillo, Cihuatlán y Tomatlán.
POBLACIÓN	23,428 habitantes (INEGI 2010), de los cuales 11,583 son mujeres y 11,845 hombres
CABECERA MUNICIPAL	7,891 habitantes
TOTAL DE VIVIENDAS	6,065
CONSTITUCIÓN COMO MUNICIPIO	Por decreto número 5184, publicado el 14 de noviembre de 1946, se erigió en municipio la delegación de La Huerta.

MUNICIPIO DE LA HUERTA

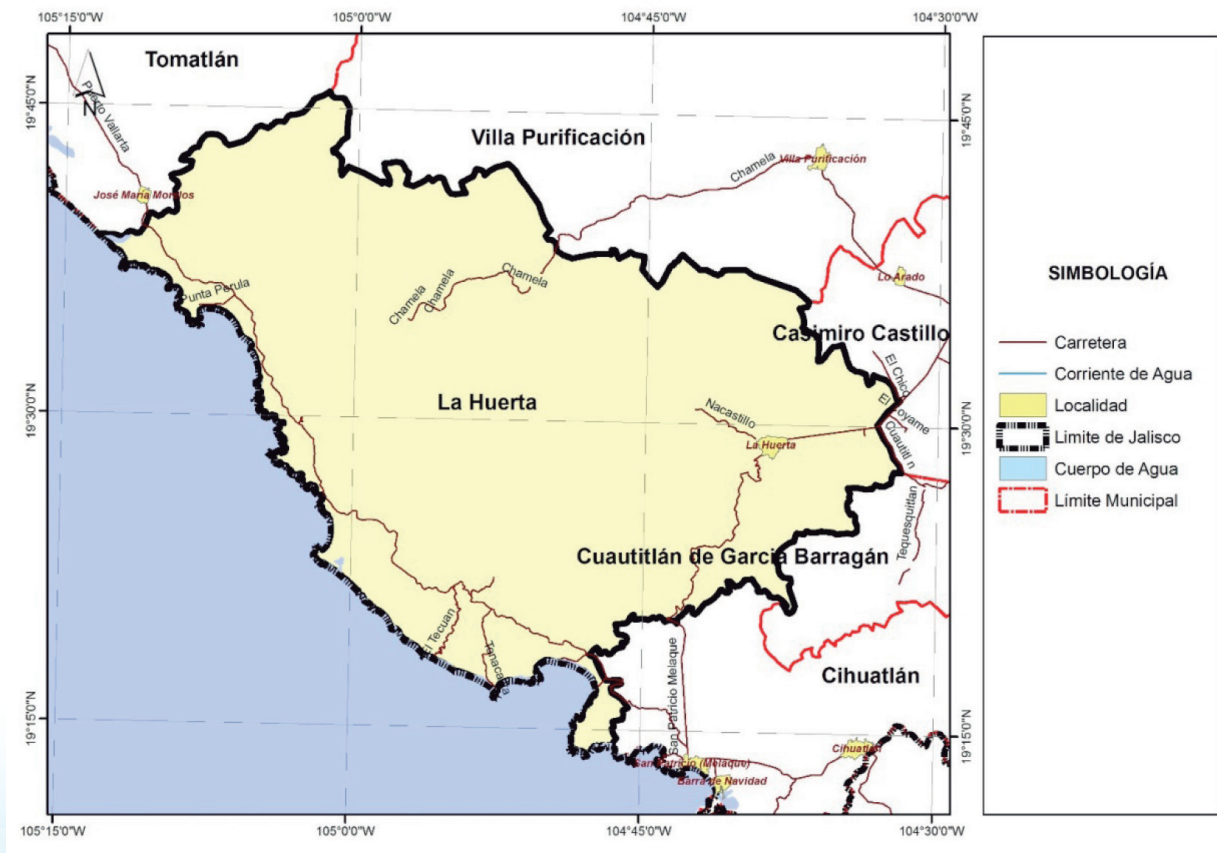

2. RESUMEN EJECUTIVO

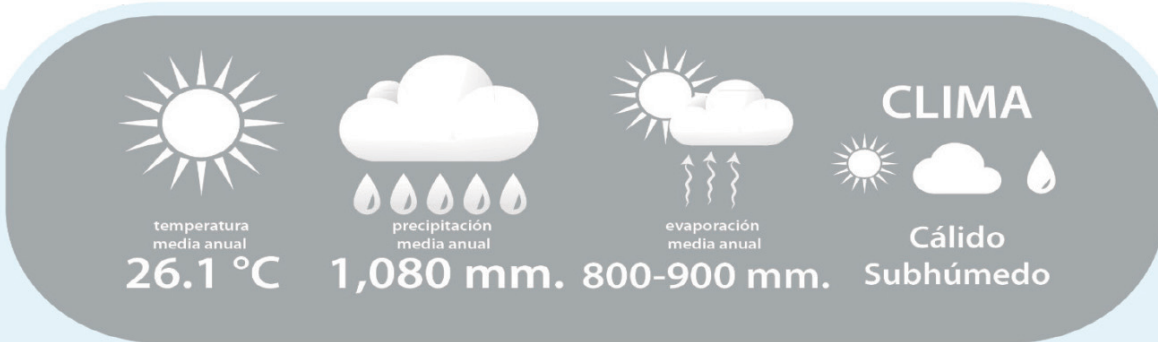

Cuencas Hidrológicas a las que pertenece



El municipio se encuentra localizado dentro de la Región Hidrológica Administrativa VIII Lerma-Santiago-Pacífico; Región Hidrológica 15 Costa de Jalisco en las Cuencas Hidrológicas Río Purificación, Río Cuitzmala, Río San Nicolás A y Río San Nicolás B.

Disponibilidad de las Cuencas Hidrológicas

Río Cuitzmala (228.87 Mm3) y Río San Nicolás A (476.38 Mm3).

Río Purificación (461.43 Mm3) y Río San Nicolás B (49.56 Mm3).



Infraestructura Hidráulica
 en el municipio no existen presas importantes.

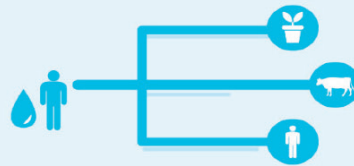

USOS DEL AGUA SUPERFICIAL

299 aprovechamientos en TOTAL

135 de uso agrícola
 116 de uso pecuario
 47 de uso público urbano
 1 de uso para servicios.



Disponibilidad de los Acuíferos

Tomatlán (4.18 Mm3) y Miguel Hidalgo (21.83 Mm3).

La Huerta (-4.91 Mm3) y Cihuatlán (-1.23 Mm3).



USOS DEL AGUA SUBTERRÁNEA

600 aprovechamientos en TOTAL

515 de uso agrícola
 51 de uso público urbano
 23 de uso pecuario
 10 de uso para servicios
 1 de uso doméstico.

Saneamiento de aguas residuales

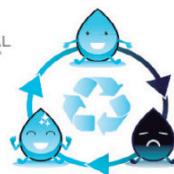

Existen en operación un total de:
 3 plantas tratamiento de agua residual que en conjunto sanean 18 litros de aguas negras / segundo.

Existen en fuera de operación un total de:
 1 planta tratamiento de agua residual el cual saneaba 3 litros de aguas negras / segundo.

Cobertura de saneamiento: 39.3 %

● Disponibilidad ● Sin disponibilidad ● En Veda mm: Milímetros / Mm3: Millones de metros cúbicos

3. AGUAS NACIONALES

La autoridad y administración en materia de aguas nacionales y de sus bienes públicos inherentes corresponde al Ejecutivo Federal, quien la ejerce directamente a través de la Comisión Nacional del Agua (CONAGUA).

Son aguas nacionales las que se enuncian en el párrafo quinto del artículo 27 de la Constitución Política de los Estados Unidos Mexicanos.

“SON PROPIEDAD DE LA NACION LAS AGUAS DE LOS MARES TERRITORIALES EN LA EXTENSION Y TERMINOS QUE FIJE DERECHO INTERNACIONAL; LAS AGUAS MARINAS INTERIORES; LAS DE LAS LAGUNAS Y ESTEROS QUE SE COMUNIQUEN PERMANENTE O INTERMITENTEMENTE CON EL MAR; LAS DE LOS LAGOS INTERIORES DE FORMACION NATURAL QUE ESTEN LIGADOS DIRECTAMENTE A CORRIENTES CONSTANTES; LAS DE LOS RIOS Y SUS AFLUENTES DIRECTOS O INDIRECTOS, DESDE EL PUNTO DEL CAUCE EN QUE SE INICIEN LAS PRIMERAS AGUAS PERMANENTES, INTERMITENTES O TORRENCIALES, HASTA SU DESEMBOCADURA EN EL MAR, LAGOS, LAGUNAS O ESTEROS DE PROPIEDAD NACIONAL; LAS DE LAS CORRIENTES CONSTANTES O INTERMITENTES Y SUS AFLUENTES DIRECTOS O INDIRECTOS, CUANDO EL CAUCE DE AQUELLAS EN TODA SU EXTENSION O EN PARTE DE ELLAS, SIRVA DE LIMITE AL TERRITORIO NACIONAL O A DOS ENTIDADES FEDERATIVAS, O CUANDO PASE DE UNA ENTIDAD FEDERATIVA A OTRA O CRUCE LA LINEA DIVISORIA DE LA REPUBLICA; LAS DE LOS LAGOS, LAGUNAS O ESTEROS CUYOS VASOS, ZONAS O RIBERAS, ESTEN CRUZADOS POR LINEAS DIVISORIAS DE DOS O MAS ENTIDADES O ENTRE LA REPUBLICA Y UN PAIS VECINO; O CUANDO EL LIMITE DE LAS RIBERAS SIRVA DE LINDERO ENTRE DOS ENTIDADES FEDERATIVAS O A LA REPUBLICA CON UN PAIS VECINO; LAS DE LOS MANANTIALES QUE BROTEN EN LAS PLAYAS, ZONAS MARITIMAS, CAUCES, VASOS O RIBERAS DE LOS LAGOS, LAGUNAS O ESTEROS DE PROPIEDAD NACIONAL, Y LAS QUE SE EXTRAIGAN DE LAS MINAS; Y LOS CAUCES, LECHOS O RIBERAS DE LOS LAGOS Y CORRIENTES INTERIORES EN LA EXTENSION QUE FIJE LA LEY. LAS AGUAS DEL SUBSUELO PUEDEN SER LIBREMENTE ALUMBRADAS MEDIANTE OBRAS ARTIFICIALES Y APROPIARSE POR EL DUEÑO DEL TERRENO, PERO CUANDO LO EXIJA EL INTERES PUBLICO O SE AFECTEN OTROS APROVECHAMIENTOS, EL EJECUTIVO FEDERAL PODRA REGLAMENTAR SU EXTRACCION Y UTILIZACION Y AUN ESTABLECER ZONAS VEDADAS, AL IGUAL QUE PARA LAS DEMAS AGUAS DE PROPIEDAD NACIONAL. CUALESQUIERA OTRAS AGUAS NO INCLUIDAS EN LA ENUMERACION ANTERIOR, SE CONSIDERARAN COMO PARTE INTEGRANTE DE LA PROPIEDAD DE LOS TERRENOS POR LOS QUE CORRAN O EN LOS QUE SE ENCUENTREN SUS DEPOSITOS, PERO SI SE LOCALIZAREN EN DOS O MAS PREDIOS, EL APROVECHAMIENTO DE ESTAS AGUAS SE CONSIDERARA DE UTILIDAD PUBLICA, Y QUEDARA SUJETO A LAS DISPOSICIONES QUE DICTEN LOS ESTADOS”.

De conformidad con el carácter público del recurso hídrico, la explotación, uso o aprovechamiento de las aguas nacionales se realizará mediante concesión o asignación otorgada por el Ejecutivo Federal a través de la CONAGUA.

La Ley de Aguas Nacionales establece que para otorgar los títulos de concesión o asignación se tomará en cuenta la disponibilidad media anual de agua de la cuenca hidrológica o acuífero en el que se vaya a realizar el aprovechamiento. La CONAGUA tiene la obligación de publicar dichas disponibilidades, para lo cual generó la norma NOM-011-CNA-2000 "Conservación del recurso agua, que establece las especificaciones y el método para determinar la disponibilidad media anual de las aguas nacionales".

4. CLIMA

Los datos históricos de estaciones climatológicas cercanas al municipio, indican que la mayor parte del municipio de La Huerta (87.7%) tiene clima cálido subhúmedo de acuerdo a la clasificación hecha por Köppen.

4.1. Temperatura media anual

De acuerdo con el Sistema de Información Estadística y Geográfica de Jalisco (SIEG, 2014), la temperatura media anual registrada en este municipio es de 26.1°C, mientras que sus máximas y mínimas promedio oscilan entre 36.0°C y 16.3°C respectivamente, siendo en el mes de junio cuando se registran las temperaturas más elevadas y el mes de enero las más frías.

TEMPERATURA MEDIA ANUAL (°C)



4.2. Precipitación media anual

Según el (SIEG, 2014) la precipitación media anual del municipio es de 1,080 mm.



4.3. Evaporación potencial media anual

La evaporación potencial media anual es de 800-900 mm, presentando los meses con el mayor índice, de marzo hasta junio.

5. AGUA SUPERFICIAL

5.1. Hidrografía

Las principales corrientes de agua en el municipio son: el Río San Nicolás localizado al noroeste y es considerado el límite con el municipio de Tomatlán; el Río Cuitzmalá que cruza al municipio de norte a sur; al igual que el Río Purificación sólo que éste lo hace de este a sur. Existen arroyos intermitentes como son: el de Los Guayabos, El Huehuense y La Higuera. Cuenta con las lagunas de El Jabalí y Corte.

HIDROGRAFÍA DEL MUNICIPIO LA HUERTA

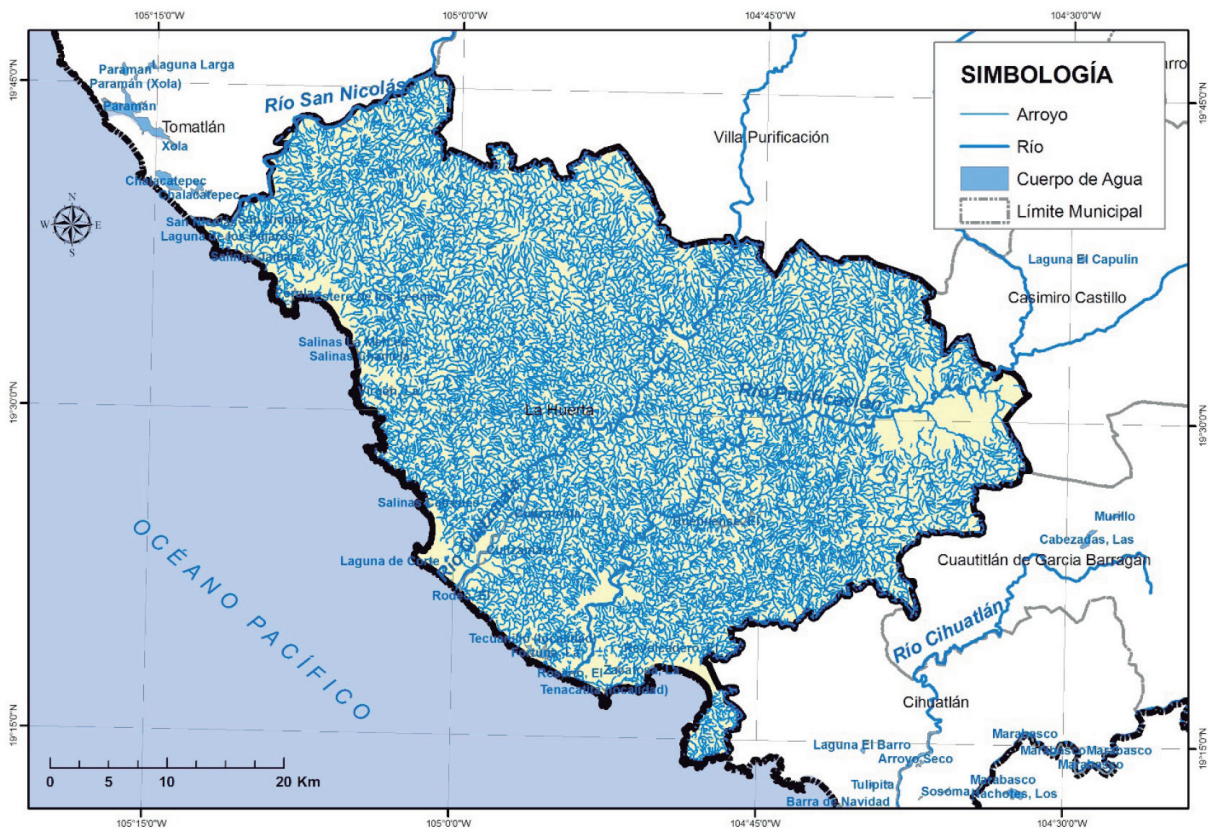

5.2. Principales presas

Se tomó como base el inventario de presas de la Comisión Nacional del Agua y se consideraron como principales presas las que cuentan con almacenamiento mayor a 0.5 Mm³. En el municipio no existen presas que cumplan el criterio anterior.

5.3. Cuencas hidrológicas

Una cuenca hidrológica es la unidad del territorio, diferenciada de otras unidades, normalmente delimitada por un parteaguas o divisoria de las aguas -aquella línea poligonal formada por los puntos de mayor elevación en dicha unidad-, en donde ocurre el agua en distintas formas, y ésta se almacena o fluye hasta un punto de salida que puede ser el mar u otro cuerpo receptor interior, a través de una red hidrográfica de cauces que convergen en uno principal, o bien el territorio en donde las aguas forman una unidad autónoma o diferenciada de otras, aun sin que desemboquen en el mar. En dicho espacio delimitado por una diversidad topográfica, coexisten los recursos agua, suelo, flora, fauna, y otros recursos naturales relacionados con éstos y el medio ambiente. La cuenca hidrológica conjuntamente con los acuíferos, constituye la unidad de gestión de los recursos hídricos. La cuenca hidrológica está a su vez integrada por subcuencas y éstas últimas están integradas por microcuencas.

Por otra parte, para fines de planeación y manejo administrativo, algunas regiones hidrológicas se han dividido en subregiones hidrológicas o zonas hidrológicas, como es el caso de la Región Hidrológica 12 Lerma-Santiago, en el estado de Jalisco.

La subdivisión de las regiones hidrológicas en cuencas tiene el objetivo de publicar la disponibilidad de aguas superficiales en el DOF.

La región hidrológica es un área territorial conformada en función de sus características morfológicas, orográficas e hidrológicas, en la cual se considera a la cuenca hidrológica como la unidad básica para la gestión de los recursos hídricos, cuya finalidad es el agrupamiento y sistematización de la información, análisis, diagnósticos, programas y acciones en relación con la ocurrencia del agua en cantidad y calidad, así como su explotación, uso o aprovechamiento.

Normalmente una región hidrológica está integrada por una o varias cuencas hidrológicas. Por tanto, los límites de la región hidrológica son en general distintos en relación con la división política por estados, Distrito Federal y municipios. Una o varias regiones hidrológicas integran una región hidrológico - administrativa.

“Región hidrológico - administrativa”: área territorial definida de acuerdo con criterios hidrológicos, integrada por una o varias regiones hidrológicas, en la cual se considera a la cuenca hidrológica como la unidad básica para la gestión de los recursos hídricos, y el municipio representa, como en otros instrumentos jurídicos, la unidad mínima de gestión administrativa en el país.

De acuerdo con los trabajos realizados por la CONAGUA, el INEGI y el INE, para fines de publicación de disponibilidad de aguas superficiales; el territorio de México se ha dividido en 1,471 cuencas hidrológicas, las cuales se encuentran organizadas en 37 regiones hidrológicas, y estas a su vez agrupadas en 13 regiones hidrológico- administrativas (CONAGUA; 2012).

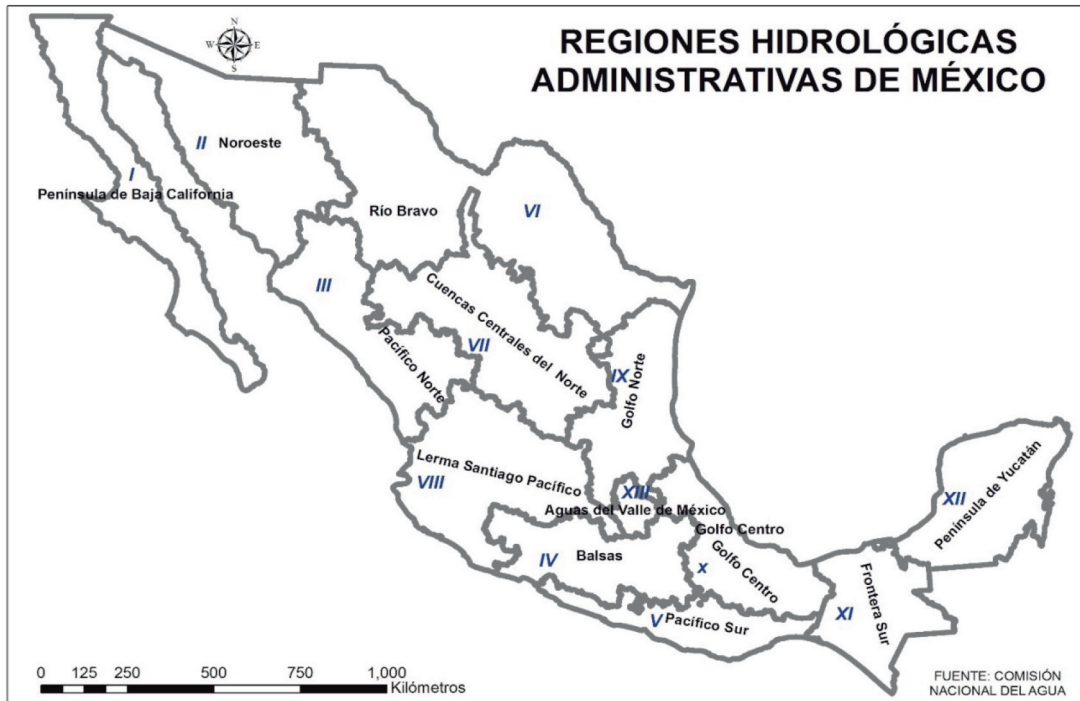

El municipio de La Huerta de acuerdo con la Comisión Nacional del Agua (CONAGUA, 2014) se encuentra en la Región Hidrológica Administrativa VIII Lerma-Santiago-Pacífico; Región Hidrológica 15 Costa de Jalisco en las cuencas hidrológicas Río Purificación, Río Cuitzmala, Río San Nicolas A y Río San Nicolas B.

CUENCAS HIDROLÓGICAS DEL MUNICIPIO DE LA HUERTA

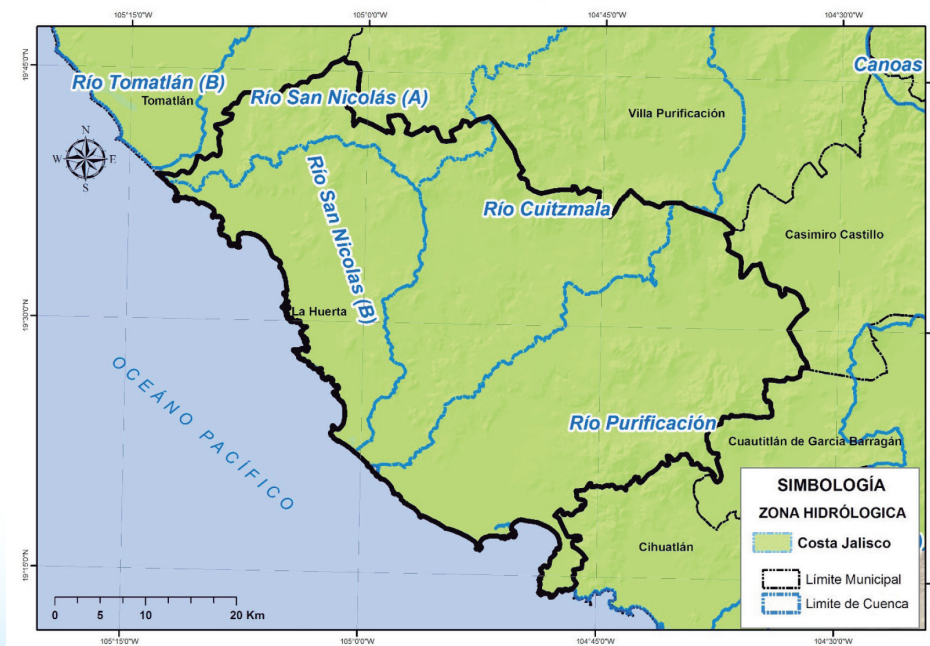

5.4. Ocupación territorial de las cuencas en el municipio

La Cuenca Hidrológica **Río Purificación** ocupa el 42.18 % del total del territorio municipal; **Río Cuitzmala** el 27.39 %, **Río San Nicolás B** el 21.20 % y **Río San Nicolás A** el 9.23 %.

OCUPACIÓN TERRITORIAL DE LAS CUENCAS HIDROLÓGICAS EN EL MUNICIPIO DE LA HUERTA (%)

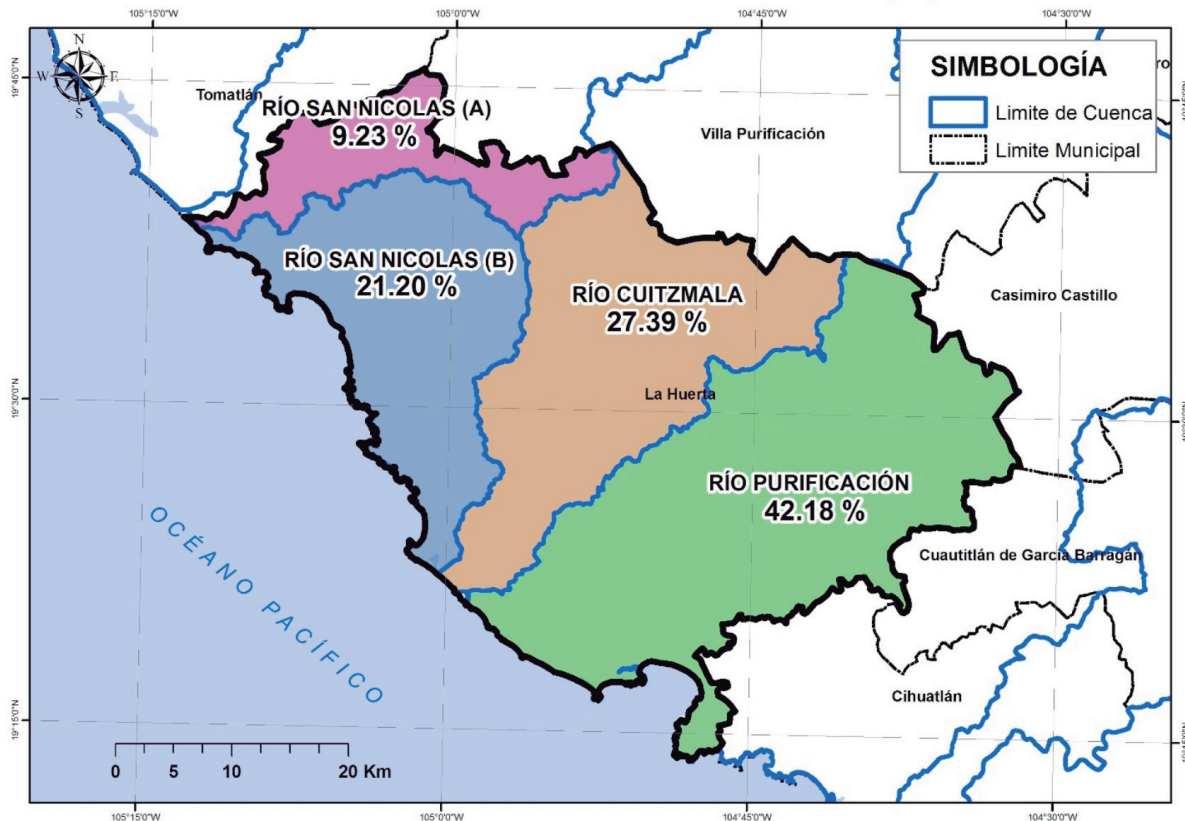

5.5. Usos de las aguas superficiales en el municipio

De acuerdo al Registro Público de Derechos de Agua (REPGA; 2013,07) de la CONAGUA, el municipio de La Huerta tiene registrados 299 aprovechamientos de aguas superficiales, los cuales se clasifican de la siguiente manera:

Aprovechamientos de Aguas Superficiales en el Municipio de La Huerta.

Uso	Cantidad	Volumen (Mm3)	% (Volumen)
Agrícola	135	5.206306	71.70
Pecuario	116	0.1663085	2.29
Público Urbano	47	1.883505	25.94
Servicios	1	0.004927	0.07
Total	299	7.2610465	100.00

Aprovechamientos de Aguas Superficiales en el Municipio de La Huerta(%)

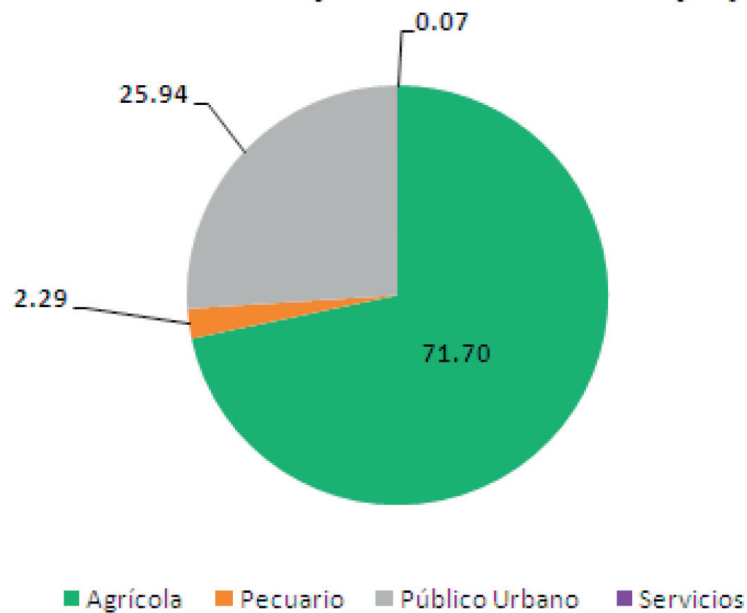

5.6. Disponibilidad de aguas superficiales

El estado de Jalisco se encuentra incidido por 68 cuencas hidrológicas de las cuales: 6 tienen disponibilidad, 54 están en veda y 8 no tienen disponibilidad (CONAGUA; 2014).

Para efectos de publicación de disponibilidad de aguas superficiales de cuencas hidrológicas del país en el Diario Oficial de la Federación (DOF), la Comisión Nacional del Agua (CONAGUA) considera:

Disponibilidad en aquellas cuencas que existe un volumen disponible de aguas superficiales para otorgar nuevas concesiones por parte de la CONAGUA.

Sin Disponibilidad aquellas cuencas en la que existe un déficit de aguas superficiales por lo que no hay volumen de agua para otorgar nuevas concesiones.

Zona de **Veda** aquellas áreas específicas de las regiones hidrológicas, cuencas hidrológicas o acuíferos, en las cuales no se autorizan aprovechamientos de agua adicionales a los establecidos legalmente y éstos se controlan mediante reglamentos específicos, en virtud del deterioro del agua en cantidad o calidad, por la afectación a la sustentabilidad hidrológica, o por el daño a cuerpos de agua superficiales o subterráneos.

La Cuenca Hidrológica **Río Purificación**, de acuerdo con la publicación en el DOF (2013) tiene una superficie de aportación de 2,247.54 kilómetros cuadrados y se ubica en la parte centro oeste del país, delimitada al norte por la Región Hidrológica número 16 Armería-Coahuayana, al sur por el Océano Pacífico, al este por la Cuenca Hidrológica Río Marabasco A y al oeste por la Cuenca Hidrológica Río Cuitzmala. Actualmente cuenta con un volumen disponible a la salida de 461.43 Mm³, pero el 1 de septiembre de 1954 se publicó en el DOF el acuerdo que declara **veda** por tiempo indefinido para el otorgamiento de concesiones para el aprovechamiento de aguas del río Purificación, en el estado de Jalisco.

La Cuenca Hidrológica **Río Cuitzmala**, de acuerdo con la publicación en el DOF (2013) tiene una superficie de aportación de 1,071.18 kilómetros cuadrados y se ubica en la parte centro oeste del país, delimitada al norte por la Cuenca Hidrológica Río San Nicolás A, al sur por la Cuenca Hidrológica Río Purificación y por el Océano Pacífico, al este por la Cuenca Hidrológica Río Purificación y al oeste por la Cuenca Hidrológica Río San Nicolás B. Actualmente cuenta con un volumen disponible a la salida de 228.87 Mm³, es decir, con **disponibilidad**.

La Cuenca Hidrológica **Río San Nicolás A**, de acuerdo con la publicación en el DOF (2013) tiene una superficie de aportación de 2339.78 kilómetros cuadrados y se ubica en la parte centro oeste del país, delimitada al norte por la Región Hidrológica número 14 Río Ameca, al sur por las Cuencas Hidrológicas Río Cuitzmala y Río San Nicolás B, al este por la Región Hidrológica número 16 Armería-Coahuayana y al oeste por las Cuencas Hidrológicas Río Tomatlán A y Río Tomatlán B. Actualmente cuenta con un volumen disponible a la salida de 476.38 Mm³, es decir, con **disponibilidad**.

La Cuenca Hidrológica **Río San Nicolás B**, de acuerdo con la publicación en el DOF (2013) tiene una superficie de aportación de 428.74 kilómetros cuadrados y se ubica en la parte centro oeste del país, delimitada al norte por la Cuenca Hidrológica Río San Nicolás A, al sur y al oeste por el Océano Pacífico y al este por la Cuenca Hidrológica Río Cuitzmala. Actualmente cuenta con un volumen disponible a la salida de 49.56 Mm³, pero el 21 de septiembre de 1954 se publicó en el DOF el acuerdo que declara **veda** por tiempo indefinido para el otorgamiento de concesiones para el aprovechamiento de aguas del Arroyo Seco de Chamela o Arroyo de Chamela, en el estado de Jalisco.

DISPONIBILIDAD DE AGUAS SUPERFICIALES DEL MUNICIPIO DE LA HUERTA

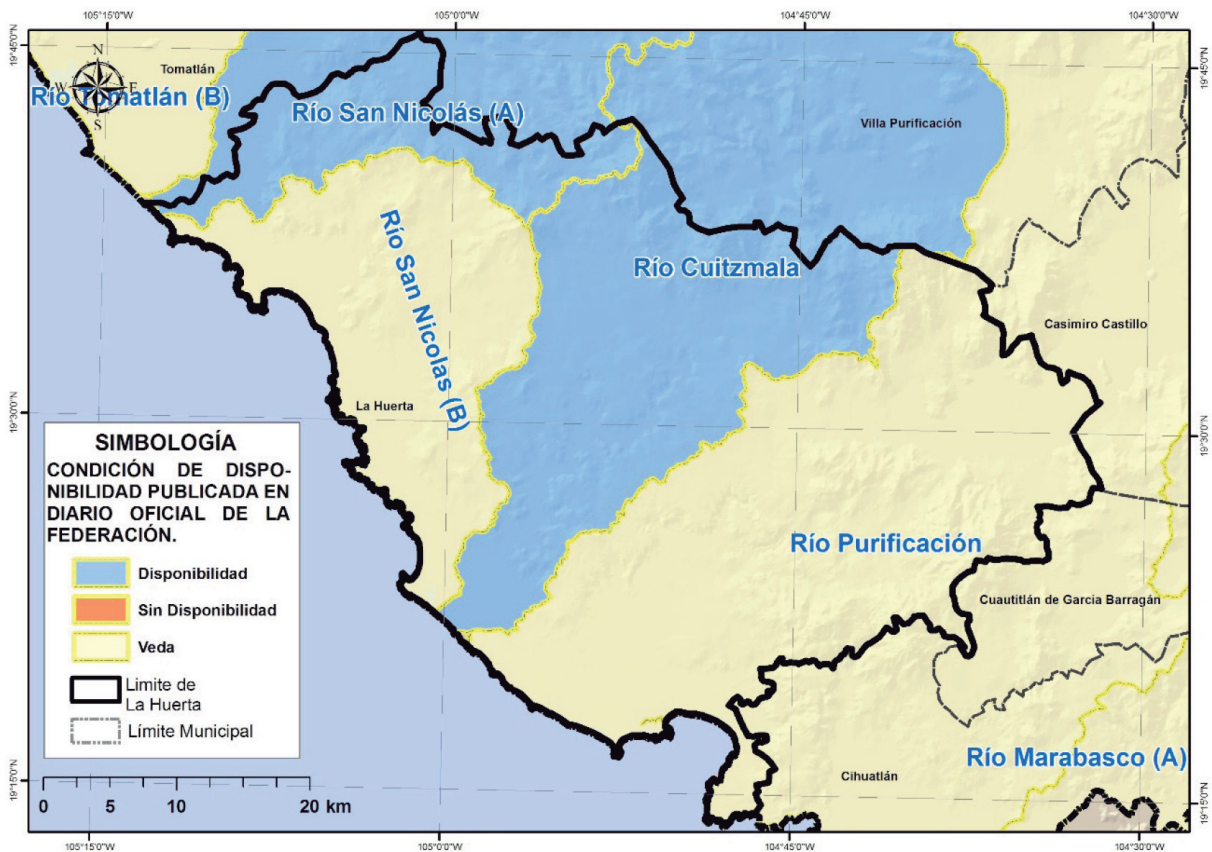

6. AGUA SUBTERRÁNEA

Se refiere acuífero a cualquier formación o conjunto de formaciones geológicas hidráulicamente conectadas entre sí, por las que circulan o se almacenan aguas del subsuelo que pueden ser extraídas para su explotación, uso o aprovechamiento y cuyos límites laterales y verticales se definen (Ley de Aguas Nacionales, 2013).

Para fines de administración del agua subterránea, el país se ha dividido en 653 acuíferos, cuyos nombres oficiales fueron publicados en el Diario Oficial de la Federación (DOF) el 20 de diciembre de 2013 y de acuerdo con la CONAGUA (2015), actualmente 202 están sobreexplotados.

En el estado se identifican un total de 59 acuíferos dentro de los límites de Jalisco y de acuerdo con la última publicación del DOF el 20 de abril de 2015, de los 59 acuíferos que están en el estado de Jalisco, 26 están sobreexplotados y 33 sub-explotados (DOF; 2015).

Para efectos de publicación de disponibilidad de aguas subterráneas en acuíferos del país, el Diario Oficial de la Federación considera:

Sub-explotados aquellos acuíferos en los que existe un volumen disponible de aguas subterráneas para nuevas concesiones por parte de la CONAGUA.

Sobre-explotados aquellos acuíferos en los que no existe un volumen disponible de aguas subterráneas para nuevas concesiones por parte de la CONAGUA.

El municipio de La Huerta se encuentra sobre los Acuíferos Tomatlán, Miguel Hidalgo, La Huerta y Cihuatlán, los cuales se encuentran localizados al sur del estado de Jalisco.

6.1. Ocupación territorial de los acuíferos en el municipio

El Acuífero **Miguel Hidalgo** ocupa el 55.72 % del total del territorio municipal; mientras que el Acuífero **Tomatlán** ocupa el 29.05 %, **La Huerta** el 13.89 % y **Cihuatlán** el 1.34 % restante.

OCUPACIÓN TERRITORIAL DE LOS ACUÍFEROS EN EL MUNICIPIO DE LA HUERTA (%)

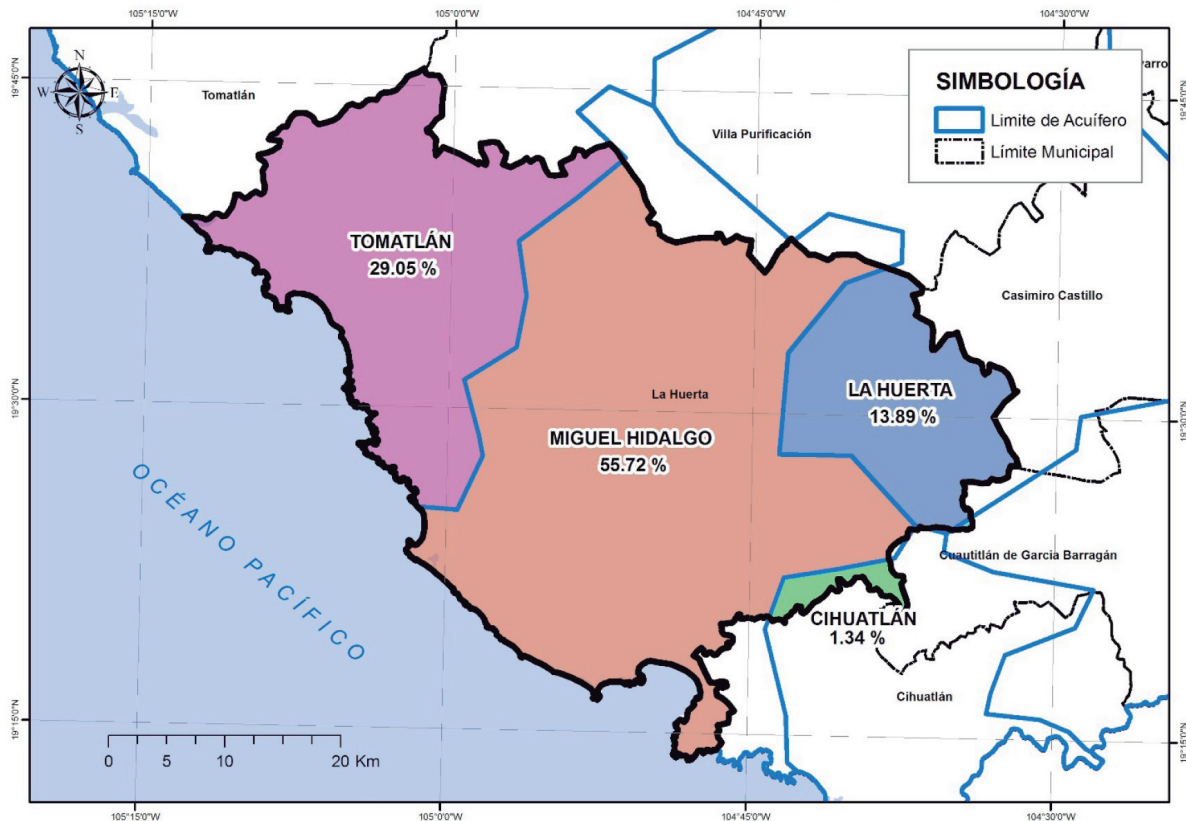

6.2. Usos de las aguas subterráneas en el municipio

Según el Registro Público de Derechos de Agua (REPGA; 2013, 07) de la CONAGUA existen 600 aprovechamientos de aguas subterráneas en el municipio de La Huerta, los cuales se clasifican de la siguiente manera:

Aprovechamientos de Aguas Subterráneas en el Municipio de La Huerta.			
Uso	Cantidad	Volumen (Mm3)	% (Volumen)
Agrícola	515	30.761152	87.06
Público Urbano	51	2.683088	7.59
Servicios	10	1.851745	5.24
Pecuario	23	0.035769	0.10
Doméstico	1	0.00073	0.002
Total	600	35.332484	100.00

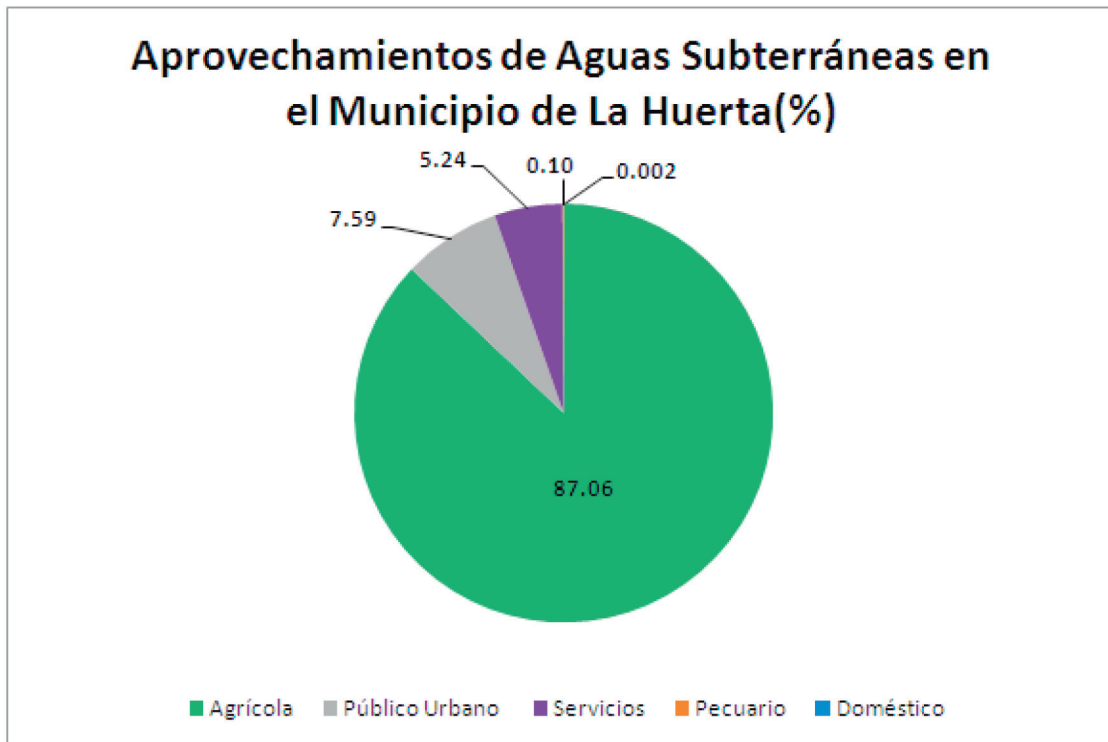

6.3. Disponibilidad de aguas subterráneas

De acuerdo con el procedimiento establecido en la Norma Oficial Mexicana NOM-011-CNA-2000, la disponibilidad media anual de aguas subterráneas (1), se obtiene de restar al Volumen de Recarga Total Media Anual (2), el valor de la Descarga Natural Comprometida (3) y el Volumen de Aguas Subterráneas Concesionado e Inscrito en el REPDA (4): **DAS(1) = RECARGA(2) - DNC(3) - REPDA(4).**

Acuífero Tomatlán: 4.177527 Mm³ /año (CONAGUA; 2015):

$$DAS = RECARGA - DNC - REPDA$$

$$DAS = 51.2 - 28.8 - 18.222473 = 4.177527 \text{ Mm}^3/\text{año}$$

El resultado indica que existe un volumen de aguas subterráneas de 4.177527 Mm³ por año disponible para nuevas concesiones.

Acuífero Miguel Hidalgo: 21.833813 Mm³ /año (CONAGUA; 2015):

$$DAS = RECARGA - DNC - REPDA$$

$$DAS = 46.1 - 8.7 - 15.566188 = 21.833813 \text{ Mm}^3/\text{año}$$

El resultado indica que existe un volumen de aguas subterráneas de 21.833813 Mm³ por año disponible para nuevas concesiones.

Acuífero La Huerta: $-4.908195 \text{ Mm}^3/\text{año}$ (CONAGUA; 2015):
 $\text{DAS} = \text{RECARGA} - \text{DNC} - \text{REPGA}$
 $\text{DAS} = 64.5 - 8.1 - 61.308195 = -4.908195 \text{ Mm}^3/\text{año}$

El resultado indica que existe un déficit de aguas subterráneas de -4.908195 Mm^3 por año, por lo que actualmente no existe volumen disponible para nuevas concesiones.

Acuífero Cihuatlán: $-1.230369 \text{ Mm}^3/\text{año}$ (CONAGUA; 2015):
 $\text{DAS} = \text{RECARGA} - \text{DNC} - \text{REPGA}$
 $\text{DAS} = 46.8 - 9.4 - 38.630369 = -1.230369 \text{ Mm}^3/\text{año}$

El resultado indica que existe un déficit de aguas subterráneas de -1.230369 Mm^3 por año, por lo que actualmente no existe volumen disponible para nuevas concesiones.

DISPONIBILIDAD DE AGUAS SUBTERRÁNEA DEL MUNICIPIO DE LA HUERTA

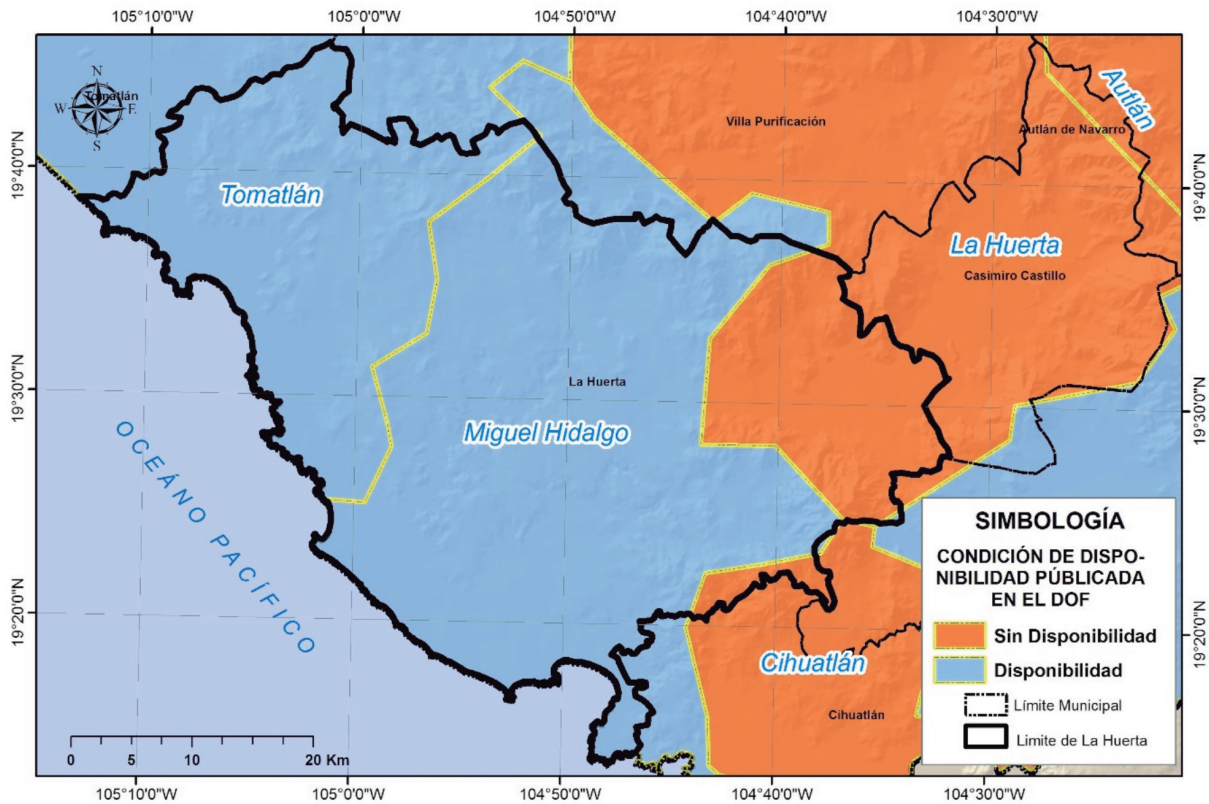

7. SANEAMIENTO

7.1. Plantas de tratamiento de aguas residuales localizadas en el municipio

En el municipio de La Huerta existe en operación un total de 3 plantas de tratamiento de aguas residuales, que en conjunto sanean 18.0 litros de aguas negras por segundo.

NÚMERO DE PLANTAS DE TRATAMIENTO DE AGUAS RESIDUALES DEL MUNICIPIO DE LA HUERTA		
SITUACIÓN	No. PTARs	GASTO DE DISEÑO (lps)
FUERA DE OPERACIÓN	1	3.0
EN OPERACIÓN	3	18.0
ESTABILIZACIÓN	0	0.0
REHABILITACIÓN	0	0.0
BAJA	0	0.0
ABANDONADA	0	0.0
TOTAL	4	21.0

REGISTRO DE PLANTAS DE TRATAMIENTO DE AGUAS RESIDUALES DEL MUNICIPIO DE LA HUERTA				
NOMBRE DE PLANTA	TIPO DE PROCESO	GASTO DE DISEÑO (LPS)	GASTO MEDIO DE OPERACIÓN (LPS)	SITUACIÓN
LA HUERTA	LAGUNA DE OXIDACIÓN	12	12	EN OPERACIÓN
LA MANZANILLA	FILTRO ANAEROBIO DE FLUJO ASCENDENTE	3	0	EN OPERACIÓN
LA CONCEPCION	LAGUNA DE OXIDACIÓN	3	3	EN OPERACIÓN
SAN MATEO	LODOS ACTIVADOS AERACIÓN EXTENDIDA	3	3	FUERA DE OPERACIÓN

7.2. Cobertura de saneamiento de aguas residuales en el municipio

En lo que se refiere a cobertura de saneamiento de aguas residuales; la población del municipio de La Huerta tiene un total del 40.5 % de sus aguas tratadas.

COBERTURA DE SANEAMIENTO DE AGUAS RESIDUALES MUNICIPALES DEL MUNICIPIO DE LA HUERTA						
AL 31 DE AGOSTO DE 2015						
	No. Localidades	Población	Gasto Generado (lps)	Gasto Tratado (lps)	No. PTARs en Operación	Cobertura de Saneamiento %
Localidades Urbanas (mayor o igual a 2,500 habitantes)	1	7,891	17.1	12.0	1	70.1
Localidades Rurales (menor a 2,500 habitantes)	138	15,537	28.7	6.0	2	20.9
TOTAL	139	23,428	45.8	18.0	3	39.3

8. USO DE SUELO

De acuerdo al Instituto Nacional de Estadística y Geografía (INEGI; 1998) el municipio de La Huerta tiene como predominantes los usos de suelo Selva Caducifolia con una cobertura aproximada de un 48% del territorio municipal y Pastizal Cultivado con el 22%.

USO DE SUELO DEL MUNICIPIO DE LA HUERTA

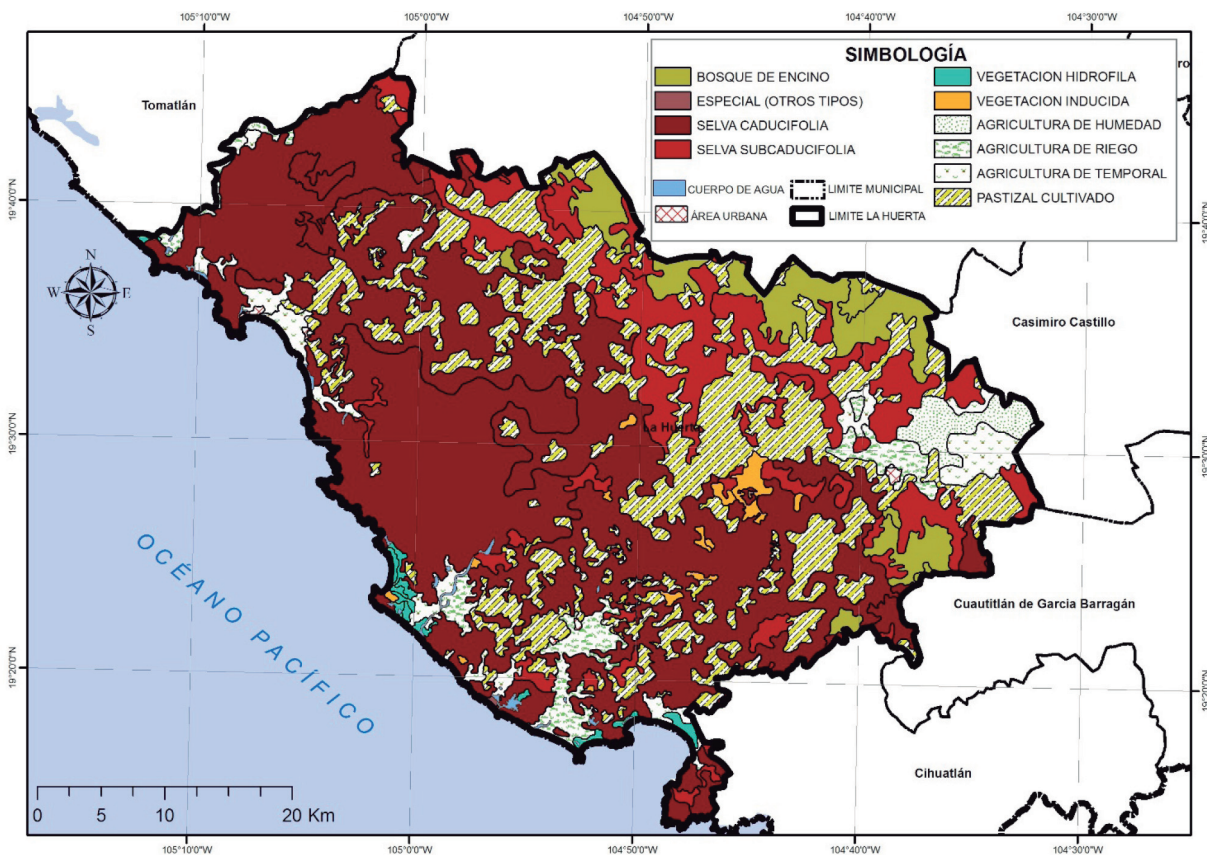

PORCENTAJES DE USO DE SUELO

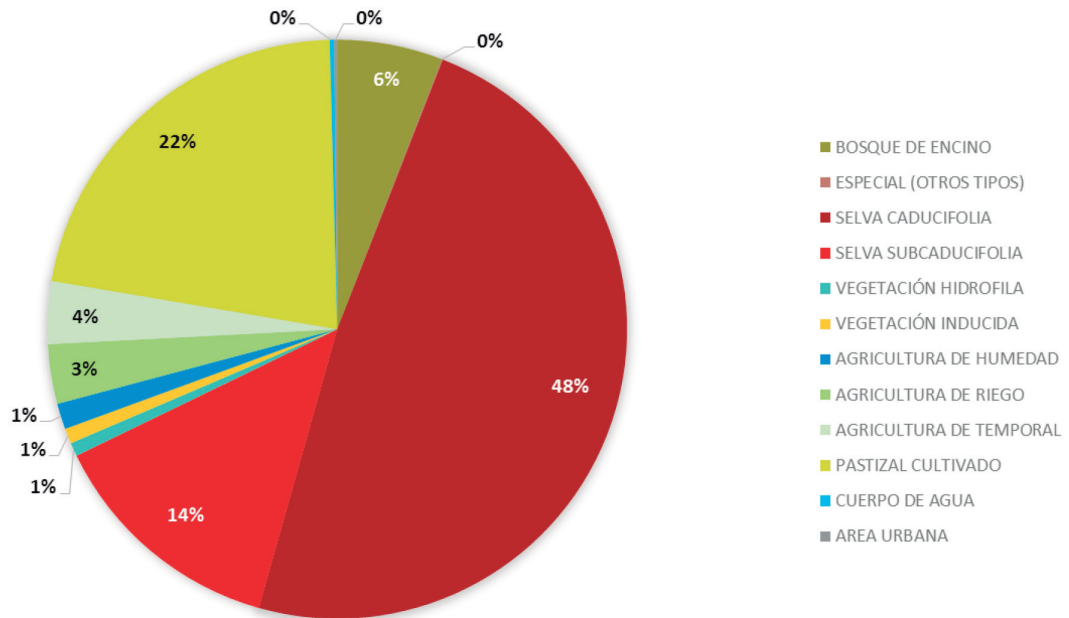

USOS DE SUELO EXISTENTES EN EL MUNICIPIO DE LA HUERTA

USO DE SUELO	SUPERFICIE (Km ²)	PORCENTAJE (%)
BOSQUE DE ENCINO	120.12	5.88
ESPECIAL (OTROS TIPOS)	1.13	0.06
SELVA CADUCIFOLIA	989.40	48.43
SELVA SUBCADUCIFOLIA	274.72	13.45
VEGETACIÓN HIDROFILA	15.26	0.75
VEGETACIÓN INDUCIDA	17.36	0.85
AGRICULTURA DE HUMEDAD	29.44	1.44
AGRICULTURA DE RIEGO	68.03	3.33
AGRICULTURA DE TEMPORAL	71.33	3.49
PASTIZAL CULTIVADO	447.83	21.92
CUERPO DE AGUA	4.83	0.24
AREA URBANA	3.55	0.17

9. GLOSARIO

Aprovechamiento: Aplicación del agua en actividades que no impliquen consumo de la misma.

Comisión Nacional del Agua: Órgano Administrativo Desconcentrado de la Secretaría de Medio Ambiente y Recursos Naturales, con funciones de Derecho Público en materia de gestión de las aguas nacionales y sus bienes públicos inherentes, con autonomía técnica, ejecutiva, administrativa, presupuestal y de gestión, para la consecución de su objeto, la realización de sus funciones y la emisión de los actos de autoridad que conforme a esta Ley corresponde tanto a ésta como a los órganos de autoridad a que la misma se refiere.

Concesión: Título que otorga el Ejecutivo Federal, a través de “la Comisión” o del Organismo de Cuenca que corresponda, conforme a sus respectivas competencias, para la explotación, uso o aprovechamiento de las aguas nacionales, y de sus bienes públicos inherentes, a las personas físicas o morales de carácter público y privado, excepto los títulos de asignación.

Descarga: La acción de verter, infiltrar, depositar o inyectar aguas residuales a un cuerpo receptor.

Disponibilidad media anual de aguas superficiales: En una cuenca hidrológica, es el valor que resulta de la diferencia entre el volumen medio anual de escurrimiento de una cuenca hacia aguas abajo y el volumen medio anual actual comprometido aguas abajo.

Disponibilidad media anual de aguas del subsuelo: En una unidad hidrogeológica -entendida ésta como el conjunto de estratos geológicos hidráulicamente conectados entre sí, cuyos límites laterales y verticales se definen convencionalmente para fines de evaluación, manejo y administración de las aguas nacionales subterráneas-, es el volumen medio anual de agua subterránea que puede ser extraído de esa unidad hidrogeológica para diversos usos, adicional a la extracción ya concesionada y a la descarga natural comprometida, sin poner en peligro el equilibrio de los ecosistemas.

Hidrografía: Es la parte de la geografía que se encarga de la descripción de las aguas del planeta Tierra. El concepto se utiliza también para nombrar al conjunto de las aguas de una región o de un país.

Isolínea: (También llamada, isopleta, curva de nivel, isógrama o isaritma), para una función de varias variables, es una curva que conecta los puntos en que la función tiene un mismo valor constante.

Isoterma: Es una curva que une los vértices, en un plano cartográfico, que presentan las mismas temperaturas en la unidad de tiempo considerada.

Isoyeta: Es una isolínea que une los puntos, en un plano cartográfico, que presentan la misma precipitación en la unidad de tiempo considerada.

Registro Público de Derechos de Agua (REPDA): Registro que proporciona información y seguridad jurídica a los usuarios de aguas nacionales y bienes inherentes a través de la inscripción de los títulos de concesión, asignación y permisos de descarga, así como las modificaciones que se efectúen en las características de los mismos.

Uso: Aplicación del agua a una actividad que implique el consumo, parcial o total de ese recurso.

Saneamiento: Designa tanto a la acción de sanear, en el sentido de la reparación de un daño, y a su resultado, que es tornarlo sano o recuperado para su uso y función.

Uso en Acuicultura: La aplicación de aguas nacionales para el cultivo, reproducción y desarrollo de cualquier especie de la fauna y flora acuáticas.

Uso Agrícola: La aplicación de agua nacional para el riego destinado a la producción agrícola y la preparación de ésta para la primera enajenación, siempre que los productos no hayan sido objeto de transformación industrial.

Uso Doméstico: La aplicación de agua nacional para el uso particular de las personas y del hogar, riego de sus jardines y de árboles de ornato, incluyendo el abrevadero de animales domésticos que no constituya una actividad lucrativa, en términos del Artículo 115 de la Constitución Política de los Estados Unidos Mexicanos.

Uso Industrial: La aplicación de aguas nacionales en fábricas o empresas que realicen la extracción, conservación o transformación de materias primas o minerales, el acabado de productos o la elaboración de satisfactores, así como el agua que se utiliza en parques industriales, calderas, dispositivos para enfriamiento, lavado, baños y otros servicios dentro de la empresa, las salmueras que se utilizan para la extracción de cualquier tipo de sustancias y el agua aun en estado de vapor, que sea usada para la generación de energía eléctrica o para cualquier otro uso o aprovechamiento de transformación.

Uso Pecuario: La aplicación de aguas nacionales para la cría y engorda de ganado, aves de corral y otros animales, y su preparación para la primera enajenación siempre que no comprendan la transformación industrial; no incluye el riego de pastizales.

Uso Público Urbano: La aplicación de agua nacional para centros de población y asentamientos humanos, a través de la red municipal.

10. BIBLIOGRAFÍA

Comisión Nacional del Agua. 2013, 07. *Base de datos del Registro Público de Derechos de Agua (REPDA)*. Organismo de Cuenca Lerma-Santiago-Pacífico, Dirección Administrativa Jalisco.

Comisión Nacional del Agua, 2012, *Estadísticas del Agua*, México, Pág. 18.

Comisión Nacional del Agua. (2013). Ley de Aguas Nacionales, DOF 07-06-2013 http://www.conagua.gob.mx/CONAGUA07/Noticias/3_LeyDeAguasNacionales.pdf

Comisión Nacional del Agua. (1994). Manual para evaluar recursos hidráulicos subterráneos: Subdirección general de administración del agua. México, D.F. Ed. Hidroleg, S.C. Pág. 25.

Diario Oficial de la Federación. 2013/07/10. *Acuerdo por el que se actualiza la disponibilidad media anual de las aguas superficiales en las cuencas hidrológicas Río Tecolotán, Río Ipala, Río María García...*, México, Ed. Talleres Gráficos de México.

Diario Oficial de la Federación. 2013/12/20. *Acuerdo por el que se actualiza la Disponibilidad Media de Agua Subterránea de los 653 acuíferos de los Estados Unidos Mexicanos, mismos que forman parte de las regiones hidrológico-administrativas que se indican*, México, Ed. Talleres Gráficos de México.

Instituto Nacional de Estadísticas y Geografía, 2014, *Cuentame*, [en Línea] 18 de Febrero de 2014 <http://cuentame.inegi.org.mx/territorio/agua/cuerpos.aspx?tema=T>

Instituto Nacional de Estadística y Geografía. 2014. *Información Cartográfica 1:1'000,000*. [En línea] 20 de enero de 2014, http://www.inegi.org.mx/geo/contenidos/topografia/productos_geograficos.aspx

Instituto de Información Estadística y Geográfica de Jalisco. 2014. *Cuadernillos Municipales, Región 8 Costa Sur, La Huerta, 2012, SIEG*. [En línea] 03 de Junio de 2014, <http://iieg.gob.mx/contenido/Municipios/cuadernillos/LaHuerta.pdf>

11. ÍNDICE DE CUADROS Y FIGURAS

Fig. 1. Temperatura media anual en el Municipio de La Huerta, Jalisco, México.

Fig. 2. Precipitación media anual en el Municipio de La Huerta, Jalisco, México.

Fig. 3. Hidrografía del Municipio de La Huerta, Jalisco, México.

Fig. 4. Regiones hidrológicas administrativas de México.

Fig. 5. Cuencas hidrológicas en el Municipio de La Huerta, Jalisco, México.

Fig. 6. Disponibilidad de aguas superficiales en cuencas hidrológicas en el Municipio de La Huerta, Jalisco, México.

Fig. 7. Porcentaje de ocupación de cuencas hidrológicas en el Municipio de La Huerta, Jalisco, México

Fig. 8. Aprovechamientos de aguas superficiales en el Municipio de La Huerta, Jalisco, México.

Fig. 9. Disponibilidad de aguas subterráneas en acuíferos del Municipio de La Huerta, Jalisco, México.

Fig. 10. Porcentaje de ocupación de acuíferos en el Municipio de La Huerta, Jalisco, México

Fig. 11. Aprovechamientos de aguas subterráneas en el Municipio de La Huerta, Jalisco, México.

Tabla. 1. Aprovechamientos de aguas superficiales en el Municipio de La Huerta, Jalisco, México.

Tabla. 2. Aprovechamientos de aguas subterráneas en el Municipio de La Huerta, Jalisco, México.

Tabla. 3. Plantas de tratamiento localizadas en el Municipio de La Huerta, Jalisco, México.

Tabla. 4. Registro de plantas de tratamiento de aguas residuales localizadas en el municipio de La Huerta.

Tabla. 5. Cobertura de saneamiento en el Municipio La Huerta, Jalisco, México.

12. ANEXOS

TÍTULOS DE APROVECHAMIENTOS DE AGUAS SUPERFICIALES EN EL MUNICIPIO DE LA HUERTA.					
NO.	TITULAR	ASIGNACIÓN	LOCALIDAD	VOLUMEN ASIGNADO	USO
1	JOSE MANUEL MARTINEZ AGUIRRE	08JAL105047/12AAGR99	LA TOMA	22500.00	AGRICOLA
2	JUNTA DE AGUAS DEL ARROYO ATIZCOA Y MANANTIALES LA FUNDICION	08JAL105956/12IOGE97	TEQUILA	774360.00	INDUSTRIAL
3	JUNTA DE AGUAS DEL ARROYO ATIZCOA Y MANANTIALES LA FUNDICION	08JAL105956/12IOGE97	TEQUILA	93312.00	AGRICOLA
4	JOSE MANUEL MARTINEZ AGUIRRE	08JAL107045/12AAGR98	TEQUILA	41472.00	AGRICOLA
5	MUNICIPIO DE TEQUILA JAL (LOS ALAMOS O ALAMO)	08JAL109702/12HDGR98	LOS ALAMOS (ALAMO)	9638.00	PUBLICO URBANO
6	MUNICIPIO DE TEQUILA JAL (SAN ILDEFONSO)	08JAL109703/12HGR98	SAN ILDEFONSO	2298.00	PUBLICO URBANO
7	MUNICIPIO DE TEQUILA JAL (EL OLVIDO)	08JAL109704/12HDGR98	EL OLVIDO	9416.00	PUBLICO URBANO
8	MUNICIPIO DE TEQUILA JAL	08JAL109705/12HGR98	POTRERO DE LOS RIVERA	33216.00	PUBLICO URBANO
9	MUNICIPIO DE TEQUILA JAL (MITLAN)	08JAL109706/12HGR98	MITLAN	5338.00	PUBLICO URBANO
10	MUNICIPIO DE TEQUILA JAL (MITLAN)	08JAL109706/12HGR98	MITLAN	5338.00	PUBLICO URBANO
11	MUNICIPIO DE TEQUILA JAL (MEDINEÑO, EL GAS, LA PRESA, SANTA CRUZ DE LOS ESPINOS, LA COLMENA, SAN PEDRO, LA GLORIA Y TEQUILA)	08JAL109708/12HMGR98	LA GLORIA	4820.00	PUBLICO URBANO
12	MUNICIPIO DE TEQUILA JAL	08JAL109709/12HMGR98	TEQUILA	189199.00	PUBLICO URBANO
13	MUNICIPIO DE TEQUILA JAL	08JAL109709/12HMGR98	TEQUILA	182592.00	PUBLICO URBANO
14	MUNICIPIO DE TEQUILA JAL (LOS TANQUES Y EL REPARO)	08JAL109711/12HGR98	LOS TANQUES	11419.00	PUBLICO URBANO
15	MUNICIPIO DE TEQUILA JAL (ARROYO ATEMANICA)	08JAL109712/12HGR98	ATEMANICA	15496.00	PUBLICO URBANO
16	MUNICIPIO DE TEQUILA JAL (CHILTILLO)	08JAL109713/12HGR98	CHILTILLO	6080.00	PUBLICO URBANO
17	MUNICIPIO DE TEQUILA JAL (EL SALVADOR)	08JAL109714/12HMGR98	EL SALVADOR	70325.00	PUBLICO URBANO
18	MUNICIPIO DE TEQUILA JAL (CHIQUILISTLAN O CHIQUILISTAN)	08JAL109715/12HGR98	CHIQUILISTLAN O CHIQUILISTAN	1781.00	PUBLICO URBANO
19	MUNICIPIO DE TEQUILA JAL (PALMITOS)	08JAL109716/12HGR98	PALMITOS	5709.00	PUBLICO URBANO
20	MUNICIPIO DE TEQUILA JAL (LA CULEBRA)	08JAL109717/12HGR98	LA CULEBRA	2670.00	PUBLICO URBANO
21	MUNICIPIO DE TEQUILA JAL (LOS NARANJOS)	08JAL109718/12HGR98	LOS NARANJOS	11270.00	PUBLICO URBANO
22	MUNICIPIO DE TEQUILA JAL (SAN MARTIN DE LAS CAÑAS)	08JAL109719/12HGR98	SAN MARTIN DE LAS CAÑAS	68213.00	PUBLICO URBANO
23	MUNICIPIO DE TEQUILA JAL (APANICO)	08JAL109720/12HDGR98	APANICO	6376.00	PUBLICO URBANO
24	MUNICIPIO DE TEQUILA JAL (JALPILLA)	08JAL109721/12HDGR98	JALPILLA	14088.00	PUBLICO URBANO
25	MUNICIPIO DE TEQUILA JAL (TUITAN)	08JAL109722/12HGR98	TUITAN	16311.00	PUBLICO URBANO
26	MUNICIPIO DE TEQUILA JAL (EL COBANO)	08JAL109723/12HGR98	EL COBANO	32178.00	PUBLICO URBANO

NO.	TITULAR	ASIGNACIÓN	LOCALIDAD	VOLUMEN ASIGNADO	USO
27	JOSE MANUEL MARTINEZ AGUIRRE	08JAL111263/12AOG99	LA TOMA	57733.00	AGRICOLA
28	JAIME EFRAIN RIVERA CASTAÑEDA	08JAL112460/12IDGR99	JALPILLA	60900.00	AGRICOLA
29	JAIME EFRAIN RIVERA CASTAÑEDA	08JAL112460/12IDGR99	JALPILLA	61020.00	AGRICOLA
30	MANANTIAL LA TOMA, S.A. DE C.V.	08JAL112476/12FOGR99	AGUA CALIENTE	9600.00	INDUSTRIAL
31	EJIDO EL ESCALON (GRUPO EL ESCALON)	08JAL114395/12ABGR99	SAN MARTIN DE LAS CAÑAS	207000.00	AGRICOLA
32	VALENTINA AGUILAR GUZMAN	08JAL114651/12AOG99	LOS NARANJOS	57150.00	AGRICOLA
33	EJIDO SAN MARTIN DE LAS CAÑAS	08JAL114977/12AOG99	SAN MARTIN DE LAS CAÑAS	420000.00	AGRICOLA
34	MUNICIPIO DE TEQUILA JAL (RANCHO VIEJO)	08JAL119974/12HOG99	RANCHO VIEJO	2150.00	PUBLICO URBANO
35	MUNICIPIO DE TEQUILA JAL (EL REFUGIO)	08JAL119975/12HOG99	EL REFUGIO	1335.00	PUBLICO URBANO
36	MUNICIPIO DE TEQUILA JAL (SAN ANTONIO DEL POTRERO)	08JAL119976/12HOG99	SAN ANTONIO DEL POTRERO	6376.00	PUBLICO URBANO
37	MUNICIPIO DE TEQUILA JAL (SAN GASPAR)	08JAL119977/12HOG99	SAN GASPAR	2817.00	PUBLICO URBANO
38	MUNICIPIO DE TEQUILA JAL (SAN IDELFONSO)	08JAL119978/12HOG99	SAN IDELFONSO	2298.00	PUBLICO URBANO
39	MUNICIPIO DE TEQUILA JAL (SAN JOSE O SAN JOSE DE LA BARRANCA)	08JAL119979/12HDGR99	SAN JOSE	4300.00	PUBLICO URBANO
40	MUNICIPIO DE TEQUILA JAL (SANTA ANA O LAS ANIMAS)	08JAL119980/12HOG99	SANTA ANA (LAS ANIMAS)	9935.00	PUBLICO URBANO
41	MUNICIPIO DE TEQUILA JAL (SANTA CRUZ)	08JAL119981/12HOG99	SANTA CRUZ	1409.00	PUBLICO URBANO
42	MUNICIPIO DE TEQUILA JAL (LOS SAUCES)	08JAL119982/12HOG99	LOS SAUCES	2150.00	PUBLICO URBANO
43	MUNICIPIO DE TEQUILA JAL (EL TERRERO)	08JAL119983/12HOG99	EL TERRERO	1558.00	PUBLICO URBANO
44	MUNICIPIO DE TEQUILA JAL (VIRUETE)	08JAL119984/12HOG99	VIRUETE	2743.00	PUBLICO URBANO
45	MUNICIPIO DE TEQUILA JAL (LAS VIRGENES)	08JAL119985/12HDGR99	LAS VIRGENES	2260.00	PUBLICO URBANO
46	MUNICIPIO DE TEQUILA JAL (EL TEPEHUAJE)	08JAL119986/12HOG99	EL TEPEHUAJE	1994.00	PUBLICO URBANO
47	MUNICIPIO DE TEQUILA JAL (SAUCILLO)	08JAL119987/12HDGR99	SAUCILLO	2393.00	PUBLICO URBANO
48	MUNICIPIO DE TEQUILA JAL (SANTIAGUITO)	08JAL119988/12HDGR99	SANTIAGUITO	1728.00	PUBLICO URBANO
49	MUNICIPIO DE TEQUILA JAL (AMATAN)	08JAL119989/12HOG99	AMATAN	1595.00	PUBLICO URBANO
50	MUNICIPIO DE TEQUILA JAL (LAS ANONAS)	08JAL119990/12HOG99	LAS ANONAS	2002.00	PUBLICO URBANO
51	MUNICIPIO DE TEQUILA JAL (BELEN)	08JAL119991/12HOG99	BELEN	2127.00	PUBLICO URBANO
52	MUNICIPIO DE TEQUILA JAL (EL CARRIZAL)	08JAL119992/12HOG99	EL CARRIZAL	864.00	PUBLICO URBANO
53	MUNICIPIO DE TEQUILA JAL (LAS CIENEGAS)	08JAL119993/12HOG99	LAS CIENEGAS	1196.00	PUBLICO URBANO
54	MUNICIPIO DE TEQUILA JAL (COPALES)	08JAL119994/12HOG99	COPALES	1928.00	PUBLICO URBANO
55	MUNICIPIO DE TEQUILA JAL (LOS GUAJES)	08JAL119995/12HOG99	LOS GUAJES	1595.00	PUBLICO URBANO
56	MUNICIPIO DE TEQUILA JAL (EL GUARICHE)	08JAL119996/12HOG99	EL GUARICHE	1994.00	PUBLICO URBANO
57	MUNICIPIO DE TEQUILA JAL (LAS HIGUERAS)	08JAL119997/12HOG99	LAS HIGUERAS	1396.00	PUBLICO URBANO
58	MUNICIPIO DE TEQUILA JAL (EL MADROÑO)	08JAL119998/12HOG99	EL MADROÑO	1861.00	PUBLICO URBANO
59	MUNICIPIO DE TEQUILA JAL (APANICO)	08JAL119999/12HOG99	APANICO	6376.00	PUBLICO URBANO

NO.	TITULAR	ASIGNACIÓN	LOCALIDAD	VOLUMEN ASIGNADO	USO
60	MUNICIPIO DE TEQUILA JAL (HISMOLEQUE O ARROYO HISMOLEQUE)	08JAL120000/12HDGR99	ARROYO HISMOLEQUE (HISMOLEQUE)	2965.00	PUBLICO URBANO
61	MUNICIPIO DE TEQUILA JAL (LA MATITA)	08JAL121501/12HOG99	LA MATITA	1329.00	PUBLICO URBANO
62	MUNICIPIO DE TEQUILA JAL (LA MESA DE CANGREJITOS)	08JAL121502/12HOG99	LA MESA DE CANGREJITOS	1861.00	PUBLICO URBANO
63	MUNICIPIO DE TEQUILA JAL (MESA DE PALOS VERDES)	08JAL121503/12HOG99	MESA DE PALOS VERDES	997.00	PUBLICO URBANO
64	MUNICIPIO DE TEQUILA JAL (MINA LA PERLA O LA PERLA)	08JAL121504/12HOG99	MINA LA PERLA (LA PERLA)	2127.00	PUBLICO URBANO
65	MUNICIPIO DE TEQUILA JAL (MISTEMEQUE)	08JAL121505/12HOG99	MISTEMEQUE	1263.00	PUBLICO URBANO
66	MUNICIPIO DE TEQUILA JAL (PASO DEL GUAYABO O EL GUAYABO)	08JAL121506/12HOG99	PASO DEL GUAYABO (EL GUAYABO)	997.00	PUBLICO URBANO
67	MUNICIPIO DE TEQUILA JAL (PATOLPA)	08JAL121507/12HOG99	PATOLPA	731.00	PUBLICO URBANO
68	MUNICIPIO DE TEQUILA JAL (EL PLATANAR)	08JAL121508/12HDGR99	EL PLATANAR	931.00	PUBLICO URBANO
69	MUNICIPIO DE TEQUILA JAL (LOS RODRIGUEZ O LLANO GRANDE)	08JAL121509/12HDGR99	LOS RODRIGUEZ (LLANO GRANDE)	2725.00	PUBLICO URBANO
70	MUNICIPIO DE TEQUILA JAL (LOS SABINOS)	08JAL121510/12HDGR99	LOS SABINOS	2260.00	PUBLICO URBANO
71	MUNICIPIO DE TEQUILA JAL (LA CULEBRA)	08JAL121512/12HOG99	LA CULEBRA	2670.00	PUBLICO URBANO
72	MUNICIPIO DE TEQUILA JAL (EL COLOMO)	08JAL121513/12HOG99	EL COLOMO	1187.00	PUBLICO URBANO
73	MUNICIPIO DE TEQUILA JAL (EL CARPINTERO)	08JAL121514/12HOG99	EL CARPINTERO	1113.00	PUBLICO URBANO
74	MUNICIPIO DE TEQUILA JAL (LAS AZUCENAS)	08JAL121515/12HOG99	LAS AZUCENAS	1484.00	PUBLICO URBANO
75	MUNICIPIO DE TEQUILA JAL (LA CUMBRE)	08JAL121516/12HDGR99	LA CUMBRE	1632.00	PUBLICO URBANO
76	MUNICIPIO DE TEQUILA JAL (CHALACATITA)	08JAL121517/12HOG99	CHALACATITA	4374.00	PUBLICO URBANO
77	MUNICIPIO DE TEQUILA JAL (LA GUASIMA)	08JAL121518/12HOG99	LA GUASIMA	1261.00	PUBLICO URBANO
78	MUNICIPIO DE TEQUILA JAL (LOS GUAJES DE SUCHITLAN)	08JAL121519/12HOG99	LOS GUAJES DE SUCHITLAN	1075.00	PUBLICO URBANO
79	MUNICIPIO DE TEQUILA JAL (LOS GUAJES DE SUCHITLAN)	08JAL121519/12HOG99	LOS GUAJES DE SUCHITLAN	1075.00	PUBLICO URBANO
80	MUNICIPIO DE TEQUILA JAL (LA ESTANCITA)	08JAL121520/12HOG99	LA ESTANCITA	3187.00	PUBLICO URBANO
81	MUNICIPIO DE TEQUILA JAL (LA ESCONDIDA)	08JAL121521/12HOG99	LA ESCONDIDA	3262.00	PUBLICO URBANO
82	MUNICIPIO DE TEQUILA JAL (CHIQUILISTAN O CHIQUILISTAN)	08JAL121522/12HDGR99	CHIQUILISTAN O CHIQUILISTAN	1781.00	PUBLICO URBANO
83	MUNICIPIO DE TEQUILA JAL (POTRERILLOS)	08JAL121523/12HDGR99	POTRERILLOS	3632.00	PUBLICO URBANO
84	MUNICIPIO DE TEQUILA JAL (EL ORITO)	08JAL121524/12HOG99	EL ORITO	3262.00	PUBLICO URBANO
85	MUNICIPIO DE TEQUILA JAL (OJO DE AGUA)	08JAL121525/12HOG99	OJO DE AGUA	742.00	PUBLICO URBANO
86	MUNICIPIO DE TEQUILA JAL (OCOTIQUE)	08JAL121526/12HOG99	OCOTIQUE	890.00	PUBLICO URBANO
87	MUNICIPIO DE TEQUILA JAL (LA MESA)	08JAL121527/12HDGR99	LA MESA	2298.00	PUBLICO URBANO
88	MUNICIPIO DE TEQUILA JAL (EL LLANITO)	08JAL121528/12HOG99	EL LLANITO	3113.00	PUBLICO URBANO
89	MUNICIPIO DE TEQUILA JAL (EL LIMONCITO)	08JAL121529/12HOG99	EL LIMONCITO	1261.00	PUBLICO URBANO

NO.	TITULAR	ASIGNACIÓN	LOCALIDAD	VOLUMEN ASIGNADO	USO
90	MUNICIPIO DE TEQUILA JAL (EL LIMON)	08JAL121530/12HOG99	EL LIMON	4004.00	PUBLICO URBANO
91	MUNICIPIO DE TEQUILA JAL (EL LIMON)	08JAL121531/12HOG99	EL LIMON	1484.00	PUBLICO URBANO
92	MUNICIPIO DE TEQUILA JAL (LA JOYA DEL ROSARIO)	08JAL121532/12HOG99	LA JOYA DEL ROSARIO	4078.00	PUBLICO URBANO
93	MUNICIPIO DE TEQUILA JAL (EL JAGUEY)	08JAL121533/12HDGR99	EL JAGUEY	3039.00	PUBLICO URBANO
94	MUNICIPIO DE TEQUILA JAL (LAS GUASIMAS)	08JAL121534/12HDGR99	LAS GUASIMAS	1261.00	PUBLICO URBANO
95	MUNICIPIO DE TEQUILA JAL (EL OLVIDO)	08JAL121746/12HOG99	EL OLVIDO	9416.00	PUBLICO URBANO
96	MUNICIPIO DE TEQUILA JAL (MITLAN)	08JAL121747/12HOG99	MITLAN	10676.00	PUBLICO URBANO
97	MANUEL RIVERA FRIAS	08JAL122067/12IOGR99	JALPILLA	20000.00	AGRICOLA
98	MANUEL RIVERA FRIAS	08JAL122067/12IOGR99	JALPILLA	4000.00	PECUARIO
99	MUNICIPIO DE TEQUILA JAL (RANCHOS UNIDOS LAS CRUCES)	08JAL123804/12HHGR01	LA ESCONDIDA	270.00	PUBLICO URBANO
100	FAUSTO PEREZ BECERRA	08JAL127183/12AOGRO4	TEQUILA	42000.00	AGRICOLA
101	ALFONSO GUADALUPE BENJAMIN SAUZA CAMAREN	A4JAL101744/12AOG94	TEOCALPICHE	16848.00	AGRICOLA

TÍTULOS DE APROVECHAMIENTOS DE AGUAS SUBTERRÁNEAS EN EL MUNICIPIO DE LA HUERTA.

NO.	TITULAR	ASIGNACIÓN	LOCALIDAD	VOLUMEN ASIGNADO	USO
1	PLAYA CAREYES, S.A. DE C.V.	08JAL101583/15IMOC11	CUITZMALA	310204.50	PUBLICO URBANO
2	PLAYA CAREYES, S.A. DE C.V.	08JAL101583/15IMOC11	CUITZMALA	310204.50	PUBLICO URBANO
3	PLAYA CAREYES, S.A. DE C.V.	08JAL101583/15IMOC11	CUITZMALA	450000.00	PUBLICO URBANO
4	MARIA PIA CUSI ALLIEVI	08JAL106077/15AMGR97	QUEMARO	210000.00	AGRICOLA
5	FRACCIONAMIENTO PUNTA FARALLON, S.A. DE C.V.	08JAL106853/15AMGR98	CAREYES	210000.00	AGRICOLA
6	MUNICIPIO DE LA HUERTA, JALISCO (CHAMELA Y SAN MATEO)	08JAL108772/15HMGR98	CHAMELA	51456.00	PUBLICO URBANO
7	MUNICIPIO DE LA HUERTA, JALISCO (BENITO JUAREZ)	08JAL109035/15HPGR98	BENITO JUAREZ (ARROYO SECO)	24393.00	PUBLICO URBANO
8	MUNICIPIO DE LA HUERTA, JALISCO (EMILIANO ZAPATA)	08JAL109037/15HMGR98	EMILIANO ZAPATA	55756.00	PUBLICO URBANO
9	MUNICIPIO DE LA HUERTA, JALISCO (AGUA CALIENTE II)	08JAL109129/15HMGR98	AGUA CALIENTE II	44265.00	PUBLICO URBANO
10	MUNICIPIO DE LA HUERTA, JALISCO (APAZULCO O MIGUEL HIDALGO VIEJO)	08JAL109130/15HMGR98	APAZULCO (MIGUEL HIDALGO VIEJO)	39890.00	PUBLICO URBANO
11	MUNICIPIO DE LA HUERTA, JALISCO (FRANCISCO VILLA)	08JAL109131/15HMGR98	FRANCISCO VILLA	46488.00	PUBLICO URBANO
12	MUNICIPIO DE LA HUERTA, JALISCO (LAZARO CARDENAS O EL REBALSITO)	08JAL109132/15HMGR98	LAZARO CARDENAS (EL REBALSITO)	45005.00	PUBLICO URBANO
13	MUNICIPIO DE LA HUERTA, JALISCO (LA FORTUNA Y PERULA)	08JAL109133/15HMGR98	LA FORTUNA	54124.00	PUBLICO URBANO
14	MUNICIPIO DE LA HUERTA, JALISCO (LA MANZANILLA)	08JAL109134/15HMGR98	LA MANZANILLA	53457.00	PUBLICO URBANO
15	MUNICIPIO DE LA HUERTA JALISCO (NORBERTO AGUIRRE PALANCAES)	08JAL109135/15HPGR98	NORBERTO AGUIRRE PALANCAES	7341.00	PUBLICO URBANO
16	MUNICIPIO DE LA HUERTA, JALISCO (NUEVO MIGUEL HIDALGO)	08JAL109136/15HMGR98	NUEVO MIGUEL HIDALGO	58869.00	PUBLICO URBANO
17	MUNICIPIO DE LA HUERTA, JALISCO (PUERTA DEL CEDRO)	08JAL109137/15HMGR98	PUERTA DEL CEDRO	16830.00	PUBLICO URBANO
18	DANIEL MORALES MENDOZA	08JAL110209/15APGR98	NUEVO CENTRO DE POBLACION LA FORTUNA	30000.00	AGRICOLA
19	ELIAS MERAZ GUTIERREZ	08JAL110253/15APGR98	LA TUNA	3000.00	AGRICOLA

NO.	TITULAR	ASIGNACIÓN	LOCALIDAD	VOLUMEN ASIGNADO	USO
20	DAVID RODRIGUEZ SOLANO	08JAL111106/15APGR99	LA FORTUNA	16000.00	AGRICOLA
21	EJIDO LAS PILAS (GRUPO LOS VILLAMAR)	08JAL113475/15AMGR99	LAS PILAS	126000.00	AGRICOLA
22	JOSE BERNAL MEDINA	08JAL113670/15IPGR99	APAMILA	27000.00	AGRICOLA
23	ELVA NAVARRO NAVARRO	08JAL113672/15APGR99	LA CONCEPCION (LA CONCHA)	30000.00	AGRICOLA
24	GLORIA VAZQUEZ RODRIGUEZ	08JAL113673/15APGR99	LA HUERTA	24000.00	AGRICOLA
25	FLORENCIO MONROY GONZALEZ	08JAL113674/15APGR99	LA CONCEPCION (LA CONCHA)	24000.00	AGRICOLA
26	ROBERTO SANCHEZ FRANCO	08JAL113675/15APGR99	LA HUERTA	6000.00	AGRICOLA
27	JOSE NUEVAS MEJIA	08JAL113695/15APGR99	MIGUEL HIDALGO	30000.00	AGRICOLA
28	MARCELINO DURAN RETANO	08JAL113696/15APGR99	MIGUEL HIDALGO	30000.00	AGRICOLA
29	GERARDO SANCHEZ REYNA	08JAL114323/15APGR99	EMILIANO ZAPATA	12000.00	AGRICOLA
30	GRATINIANO CORONA CORONA	08JAL114367/15APGR99	LA CONCEPCION (LA CONCHA)	24000.00	AGRICOLA
31	GRATINIANO CORONA CORONA	08JAL114367/15APGR99	LA CONCEPCION (LA CONCHA)	48000.00	AGRICOLA
32	ALBERTO RUIZ BRAMBILA	08JAL114416/15APGR99	EMILIANO ZAPATA	24000.00	AGRICOLA
33	PAULINO LOERA ROMERO	08JAL114417/15APGR99	EMILIANO ZAPATA	18000.00	AGRICOLA
34	SAUL DE JESUS RAMIREZ NUÑEZ	08JAL114421/15APGR99	LA HUERTA	42000.00	AGRICOLA
35	ESTEBAN NAJAR ANDRADE	08JAL114424/15APGR99	EMILIANO ZAPATA	24000.00	AGRICOLA
36	BONIFACIA RUIZ GARCIA	08JAL114439/15GPR99	COFRADIA	2281.00	PECUARIO
37	SAMUEL CAÑEDO DOMINGUEZ	08JAL114499/15APGR99	LA HUERTA	18000.00	AGRICOLA
38	JUANA RODRIGUEZ FIGUEROA	08JAL114756/15ALGR99	LAZARO CARDENAS (EL REBALSITO)	120000.00	AGRICOLA
39	CUAUHTEMOC TORRES GODINEZ	08JAL114834/15APGR99	LAZARO CARDENAS (EL REBALSITO)	72000.00	AGRICOLA
40	JOSE PELAYO MEZA	08JAL114870/15APGR99	EMILIANO ZAPATA	24000.00	AGRICOLA
41	HIPOLITO CASTAÑEDA TEJEDA	08JAL114871/15APGR99	EMILIANO ZAPATA	24000.00	AGRICOLA
42	LUIS JORGE SAHAGUN PELAYO	08JAL114876/15APGR99	EMILIANO ZAPATA	36000.00	AGRICOLA
43	MANUEL DIAZ BENITEZ	08JAL114880/15ALGR99	LA HUERTA	51000.00	AGRICOLA
44	PETRA RODRIGUEZ BARBOSA	08JAL114885/15APGR99	LA CONCEPCION (LA CONCHA)	30000.00	AGRICOLA
45	ELIAS PADILLA CANALES	08JAL114925/15APGR99	LA HUERTA	24000.00	AGRICOLA
46	LEOPOLDO SAHAGUN MICHEL	08JAL114927/15AAGR99	EMILIANO ZAPATA	18000.00	AGRICOLA
47	CIPRIANO SOTO MENESES	08JAL114931/15IAGR99	MAZATAN	6000.00	AGRICOLA
48	M. MAGDALENA GOMEZ MALDONADO	08JAL115008/15APGR99	LA CONCEPCION (LA CONCHA)	24000.00	AGRICOLA
49	REYES GONZALEZ MICHEL	08JAL115201/15AMGR99	LA CONCEPCION (LA CONCHA)	30000.00	AGRICOLA
50	JOSE PAZ MARTINEZ PIMIENTA	08JAL115664/15ADGR99	PLAZOLA	30000.00	AGRICOLA
51	NICOLAS CERVANTES ARELLANO	08JAL115671/15AAGR99	PLAZOLA	60000.00	AGRICOLA
52	OLIVIO RUIZ CORONA	08JAL115714/15APGR99	PLAZOLA	12000.00	AGRICOLA
53	J. JESUS NOGALES GARCIA	08JAL115730/15APGR99	EL TOTOLE	36000.00	AGRICOLA
54	JOSE DE JESUS TORRES VELAZQUEZ	08JAL115734/15GPR99	MAZATAN	638.00	PECUARIO
55	JOSE LUIS MARTINEZ PIMIENTA	08JAL115760/15APGR99	PLAZOLA	12000.00	AGRICOLA
56	JOSE LUIS MARTINEZ PIMIENTA	08JAL115760/15APGR99	PLAZOLA	12000.00	AGRICOLA
57	FRANCISCO MONROY ANAYA	08JAL115775/15APGR99	PLAZOLA	36000.00	AGRICOLA
58	ROBERTO DE ALBA PRIETO	08JAL115785/15APGR99	LA HUERTA	36000.00	AGRICOLA
59	RAMON VAZQUEZ PINZON	08JAL115884/15IPGR99	PLAZOLA	24000.00	AGRICOLA
60	RAMON VAZQUEZ PINZON	08JAL115884/15IPGR99	PLAZOLA	6000.00	AGRICOLA
61	ELEUTERIO PRECIADO PALOMERA	08JAL116009/15APGR99	LA HUERTA	24000.00	AGRICOLA
62	JOSE REYNOSO RODRIGUEZ	08JAL116015/15APGR99	LA HUERTA	24000.00	AGRICOLA
63	MARIA DOLORES MEDINA VIZCAINO	08JAL116164/15AMGR99	LA HUERTA	156000.00	AGRICOLA
64	ANTONIO REYES ZAMUDIO	08JAL116283/15APGR99	EMILIANO ZAPATA	24000.00	AGRICOLA
65	PEDRO MARTINEZ RIOS	08JAL116324/15AMGR99	LAZARO CARDENAS (EL REBALSITO)	48000.00	AGRICOLA
66	ADOLFO ROSALES FLORES	08JAL116325/15APGR99	LAZARO CARDENAS (EL REBALSITO)	36000.00	AGRICOLA
67	RAMON TORRES GODINEZ	08JAL116326/15APGR99	LAZARO CARDENAS (EL REBALSITO)	36000.00	AGRICOLA
68	JUANA RODRIGUEZ FIGUEROA	08JAL116337/15APGR99	LAZARO CARDENAS (EL REBALSITO)	96000.00	AGRICOLA
69	BAUDELIO VAZQUEZ MEZA	08JAL116340/15APGR99	LAZARO CARDENAS (EL REBALSITO)	36000.00	AGRICOLA
70	FILEMON GARCIA ESTRELLA	08JAL116341/15APGR99	LAZARO CARDENAS (EL REBALSITO)	18000.00	AGRICOLA
71	RAFAEL TORRES GODINEZ	08JAL116342/15AMGR99	LAZARO CARDENAS (EL REBALSITO)	42000.00	AGRICOLA
72	FILEMON GARCIA ESTRELLA	08JAL116343/15APGR99	LAZARO CARDENAS (EL REBALSITO)	30000.00	AGRICOLA
73	OSBALDO GONZALEZ MACIEL	08JAL116344/15APGR99	LAZARO CARDENAS (EL REBALSITO)	42000.00	AGRICOLA
74	MARIA DE JESUS TORRES GODINEZ	08JAL116345/15APGR99	LAZARO CARDENAS (EL REBALSITO)	60000.00	AGRICOLA
75	GRACIELA PEREZ RAMOS	08JAL116348/15IPOC12	LAZARO CARDENAS (EL REBALSITO)	48000.00	AGRICOLA
76	ANA PATRICIA SALAIZA ZUAZO	08JAL116351/15ALGR99	LA HUERTA	36000.00	AGRICOLA
77	RUBEN REYES ZAMUDIO	08JAL116358/15APGR99	EMILIANO ZAPATA	24000.00	AGRICOLA
78	MARIA DOLORES GARCIA PEREZ	08JAL116370/12APGR99	LAZARO CARDENAS (EL REBALSITO)	54000.00	AGRICOLA
79	CARLOS CORONA CORONA	08JAL116423/15APGR99	LA CONCEPCION (LA CONCHA)	20795.00	AGRICOLA

NO.	TITULAR	ASIGNACIÓN	LOCALIDAD	VOLUMEN ASIGNADO	USO
80	JOSE GONZALEZ NAVARRO	08JAL116436/15APGR99	LA CONCEPCION (LA CONCHA)	39000.00	AGRICOLA
81	RODRIGO GONZALEZ NAVARRO	08JAL116440/12APGR99	LA CONCEPCION (LA CONCHA)	39900.00	AGRICOLA
82	JUAN LOPEZ MANCILLA	08JAL116472/15APGR99	LA CONCEPCION (LA CONCHA)	49800.00	AGRICOLA
83	CUAUHTEMOC TORRES GODINEZ	08JAL116506/15APGR99	LAZARO CARDENAS (EL REBALSITO)	120000.00	AGRICOLA
84	CUAUHTEMOC TORRES GODINEZ	08JAL116506/15APGR99	LAZARO CARDENAS (EL REBALSITO)	30000.00	AGRICOLA
85	LUIS CORONA CORONA	08JAL116515/15APGR99	LA CONCEPCION (LA CONCHA)	54000.00	AGRICOLA
86	JUAN LOPEZ MANCILLA	08JAL116521/16ALGR99	LA CONCEPCION (LA CONCHA)	21416.00	AGRICOLA
87	ELISEO GONZALEZ GARCIA	08JAL116522/15APGR99	LA CONCEPCION (LA CONCHA)	2400.00	AGRICOLA
88	EMILIO GONZALEZ NAVARRO	08JAL116596/15GPGR99	LA HUERTA	639.00	PECUARIO
89	AGUSTIN MERCADO JUAREZ	08JAL116870/15APGR99	EL REBALSITO DE APAZULCO	24000.00	AGRICOLA
90	DIONICIO ROSAS MEZA	08JAL116959/15APGR99	LAZARO CARDENAS (EL REBALSITO)	48000.00	AGRICOLA
91	FAUSTINO NAVARRO VALDEZ	08JAL117004/15APGR99	LA CONCEPCION (LA CONCHA)	40900.00	AGRICOLA
92	RAUL OROZCO LLAMAS	08JAL117350/15ALGR99	EL REBALSITO DE APAZULCO	60000.00	AGRICOLA
93	J. MARIO VALLE DAVILA	08JAL117483/15APGR99	EL REBALSITO DE APAZULCO	90000.00	AGRICOLA
94	SIPRIANO SOLORZANO RADILLO	08JAL117499/15GPGR99	EL REBALSITO DE APAZULCO	1825.00	PECUARIO
95	CARLOS CANALES GRADILLA	08JAL117500/15APGR99	EL REBALSITO DE APAZULCO	54000.00	AGRICOLA
96	CARLOS CORONA CORONA	08JAL117612/15ALGR99	LA CONCEPCION (LA CONCHA)	24000.00	AGRICOLA
97	RAFAEL LOPEZ ZERMEÑO	08JAL117617/15APGR99	EL REBALSITO DE APAZULCO	24000.00	AGRICOLA
98	ANGEL PADILLA CANALES	08JAL117904/15AMOC12	LA HUERTA	54000.00	AGRICOLA
99	GUADALUPE LOMELI VARGAS	08JAL117922/15APGR99	LAZARO CARDENAS (EL REBALSITO)	60000.00	AGRICOLA
100	ROMAN RODRIGUEZ FIGUEROA	08JAL118200/15APGR99	EL REBALSITO DE APAZULCO	72000.00	AGRICOLA
101	MANUEL CHAVEZ CONTRERAS	08JAL120096/15APGR99	LAZARO CARDENAS (EL REBALSITO)	48000.00	AGRICOLA
102	JOSE ANGEL CORTEZ ORTEGA	08JAL120097/15GPGR99	BENITO JUAREZ (ARROYO SECO)	1369.00	PECUARIO
103	FELICIANO NARANJO SILVA	08JAL120114/15AMGR99	MIGUEL HIDALGO	36000.00	AGRICOLA
104	MARIA TRINIDAD DELGADO MADERA	08JAL120119/15APGR99	MIGUEL HIDALGO	18000.00	AGRICOLA
105	CRESCENCIO MATA ARIAS	08JAL120120/15APGR99	MIGUEL HIDALGO	24000.00	AGRICOLA
106	JUAN OROSCO VALENCIA	08JAL120121/15APGR99	ARROYO SECO	42000.00	AGRICOLA
107	EMILIA NOVOA PEREZ	08JAL120140/15APGR99	AGUA CALIENTE NUEVA	6000.00	AGRICOLA
108	JOSE PEREZ PEÑA	08JAL120141/15JPGR99	LA HUERTA	6000.00	AGRICOLA
109	SALOME ENRIQUEZ ARGUELLO	08JAL120142/15APGR99	EL REBALSITO DE APAZULCO	36000.00	AGRICOLA
110	LUIS RAMON PALOMERA VAZQUEZ	08JAL120143/15APGR99	LA HUERTA	24000.00	AGRICOLA
111	MANUEL CHAVEZ CONTRERAS	08JAL120225/15JPGR99	EJIDO LEY FEDERAL DE REFORMA AGRARIA	548.00	PECUARIO
112	MIGUEL CHAVEZ ACEVEDO	08JAL120226/15APGR99	LEY FEDERAL DE LA REFORMA AGRARIA	54000.00	AGRICOLA
113	FRANCISCO MORFIN OLIVARES	08JAL120227/15AMGR04	LEY DE LA REFORMA AGRARIA	180000.00	AGRICOLA
114	JOSE ARAIZA GONZALEZ	08JAL120228/15APGR99	LEY FEDERAL DE LA REFORMA AGRARIA	21000.00	AGRICOLA
115	AMADOR CONTRERAS RANGEL	08JAL120229/15APGR99	LEY FEDERAL DE LA REFORMA AGRARIA	12000.00	AGRICOLA
116	JOSE MATA FIGUEROA	08JAL120234/15APGR99	LEY FEDERAL DE LA REFORMA AGRARIA	30000.00	AGRICOLA
117	ASCENCION CHAVEZ ACEVEDO	08JAL120237/15APGR99	LEY FEDERAL DE LA REFORMA AGRARIA	60000.00	AGRICOLA
118	FRANCISCO MARTINEZ TORO	08JAL120238/15APOC10	LEY DE LA REFORMA AGRARIA	42000.00	AGRICOLA
119	CONSUELO GODINEZ LOPEZ	08JAL120239/15APGR99	LEY FEDERAL DE LA REFORMA AGRARIA	24000.00	AGRICOLA
120	VICTOR MATA NAVARRO	08JAL120240/15ISGR99	LEY DE LA REFORMA AGRARIA	30000.00	AGRICOLA
121	ORLANDO ESPINOZA CUEVAS	08JAL120246/15APGR99	LEY DE LA REFORMA AGRARIA	24000.00	AGRICOLA
122	RAFAEL GONZALEZ AVALOS	08JAL120247/15APGR99	LEY DE LA REFORMA AGRARIA	42000.00	AGRICOLA
123	VALENTE MARTINEZ CORONEL	08JAL120248/15APGR99	LEY DE LA REFORMA AGRARIA	6000.00	AGRICOLA
124	GUADALUPE CUEVAS GONZALEZ	08JAL120249/15APGR99	LEY DE LA REFORMA AGRARIA	42000.00	AGRICOLA
125	JUAN ROSAS PELAYO	08JAL120503/15GPGR99	LA HUERTA	548.00	PECUARIO
126	MARIA DE JESUS NAVARRO NAVARRO	08JAL120505/15APGR99	LA CONCEPCION (LA CONCHA)	36000.00	AGRICOLA
127	MANUEL ORNELAS NOVOA	08JAL120506/15JPGR99	LEY DE LA REFORMA AGRARIA	12000.00	AGRICOLA
128	MANUEL ORNELAS NOVOA	08JAL120506/15JPGR99	LEY DE LA REFORMA AGRARIA	730.00	PECUARIO
129	CANDELARIO SOTO BARBOSA	08JAL120508/15APGR99	MAZATAN	24000.00	AGRICOLA
130	JUAN NAVARRO GOMEZ	08JAL120509/15APGR99	LA CONCEPCION (LA CONCHA)	24000.00	AGRICOLA
131	MARCOS VIRGEN MONTAÑO	08JAL120522/15APGR99	EL REBALSITO DE APAZULCO	45000.00	AGRICOLA
132	MANUEL ORNELAS NOVOA	08JAL120525/15APGR99	LEY DE LA REFORMA AGRARIA	24000.00	AGRICOLA
133	AMBROSIO MONROY GONZALEZ	08JAL120526/15APGR99	LA CONCEPCION (LA CONCHA)	41662.00	AGRICOLA
134	PORFIRIO VARGAS RENTERIA	08JAL120527/15APGR99	EMILIANO ZAPATA	24000.00	AGRICOLA
135	JOSE RODRIGUEZ MACIAS	08JAL120528/15APGR99	EMILIANO ZAPATA	24000.00	AGRICOLA
136	ISIDRO MATA FLORES	08JAL120529/15APGR99	LEY DE LA REFORMA AGRARIA	12000.00	AGRICOLA
137	MUNICIPIO DE LA HUERTA, JALISCO (LAS PIONIAS)	08JAL121648/15HPGR99	LAS PIONIAS	864.00	PUBLICO URBANO
138	MUNICIPIO DE LA HUERTA, JALISCO (PUEBLO CAREYES)	08JAL121649/15HMGR99	PUEBLO CAREYES	4786.00	PUBLICO URBANO

NO.	TITULAR	ASIGNACIÓN	LOCALIDAD	VOLUMEN ASIGNADO	USO
139	MUNICIPIO DE LA HUERTA, JALISCO (EL REBALITO DE APAZULCO)	08JAL121650/15HMGR99	EL REBALITO DE APAZULCO	44266.00	PUBLICO URBANO
140	MUNICIPIO DE LA HUERTA, JALISCO (EL REPARITO)	08JAL121651/15HPGR99	EL REPARITO	997.00	PUBLICO URBANO
141	MUNICIPIO DE LA HUERTA, JALISCO (LAS SALINAS)	08JAL121652/15HPGR99	LAS SALINAS	665.00	PUBLICO URBANO
142	MUNICIPIO DE LA HUERTA, JALISCO (MORELOS O EL LIMONCITO)	08JAL121653/15HPGR99	MORELOS (EL LIMONCITO)	4520.00	PUBLICO URBANO
143	MUNICIPIO DE LA HUERTA, JALISCO (LA NARANJERA)	08JAL121654/15HPGR99	LA NARANJERA	1462.00	PUBLICO URBANO
144	MUNICIPIO DE LA HUERTA, JALISCO (EL EMBRUJO)	08JAL121655/15HPGR99	EL EMBRUJO	1263.00	PUBLICO URBANO
145	MUNICIPIO DE LA HUERTA, JALISCO (LA GOBERNADORA)	08JAL121656/15HPGR99	LA GOBERNADORA	798.00	PUBLICO URBANO
146	MUNICIPIO DE LA HUERTA, JALISCO (CUATRO VIENTOS)	08JAL121657/15HPGR99	CUATRO VIENTOS	665.00	PUBLICO URBANO
147	MUNICIPIO DE LA HUERTA, JALISCO (DON LUPE)	08JAL121658/15HPGR99	DON LUPE	1130.00	PUBLICO URBANO
148	MUNICIPIO DE LA HUERTA, JALISCO (AGUA CALIENTE NUEVA)	08JAL121659/15HMGR99	AGUA CALIENTE NUEVA	42605.00	PUBLICO URBANO
149	MUNICIPIO DE LA HUERTA, JALISCO (AGUA CALIENTE VIEJA)	08JAL121660/15HMGR99	AGUA CALIENTE VIEJA	12761.00	PUBLICO URBANO
150	MUNICIPIO DE LA HUERTA, JALISCO (LAS ALAMANDAS)	08JAL121661/15HMGR99	LAS ALAMANDAS	798.00	PUBLICO URBANO
151	MUNICIPIO DE LA HUERTA, JALISCO (APAZULCO O MIGUEL HIDALGO VIEJO)	08JAL121662/15HMGR99	APAZULCO (MIGUEL HIDALGO VIEJO)	54967.00	PUBLICO URBANO
152	MUNICIPIO DE LA HUERTA, JALISCO (COMITANCITO)	08JAL121665/15HPGR99	COMITANCITO	4597.00	PUBLICO URBANO
153	MUNICIPIO DE LA HUERTA, JALISCO (LA ALDEA)	08JAL121666/15HPGR99	LA ALDEA	2224.00	PUBLICO URBANO
154	MUNICIPIO DE LA HUERTA, JALISCO (BOCA DE IGUANAS)	08JAL121669/15HPGR99	BOCA DE IGUANAS	1261.00	PUBLICO URBANO
155	MUNICIPIO DE LA HUERTA, JALISCO (EL CAIMAN)	08JAL121671/15HLGR99	EL CAIMAN	1039.00	PUBLICO URBANO
156	MUNICIPIO DE LA HUERTA, JALISCO (EL CAIMAN)	08JAL121671/15HLGR99	EL CAIMAN	1038.00	PUBLICO URBANO
157	MUNICIPIO DE LA HUERTA, JALISCO (BENITO JUAREZ O ARROYO SECO)	08JAL121672/15HPGR99	BENITO JUAREZ (ARROYO SECO)	24393.00	PUBLICO URBANO
158	MUNICIPIO DE LA HUERTA, JALISCO (LOS ARBOLES)	08JAL121673/15HPGR99	LOS ARBOLES	10529.00	PUBLICO URBANO
159	MUNICIPIO DE LA HUERTA, JALISCO (LA FORTUNA)	08JAL121677/15HMGR99	LA FORTUNA	12678.00	PUBLICO URBANO
160	MUNICIPIO DE LA HUERTA, JALISCO (CHAMELA)	08JAL121678/15HLGR99	CHAMELA	11418.00	PUBLICO URBANO
161	MUNICIPIO DE LA HUERTA, JALISCO (EL CUATRO)	08JAL121679/15HPGR99	EL CUATRO	1039.00	PUBLICO URBANO
162	MUNICIPIO DE LA HUERTA, JALISCO (LAS JUNTAS)	08JAL121680/15HPGR99	LAS JUNTAS	16682.00	PUBLICO URBANO
163	MUNICIPIO DE LA HUERTA, JALISCO (EL PROGRAMA)	08JAL121681/15HPGR99	EL PROGRAMA	5116.00	PUBLICO URBANO
164	MUNICIPIO DE LA HUERTA, JALISCO (LAS LAGUNILLAS 2)	08JAL121682/15HPGR99	LAS LAGUNILLAS 2	4894.00	PUBLICO URBANO
165	MUNICIPIO DE LA HUERTA, JALISCO (EL PLAYON)	08JAL121684/15HPGR99	EL PLAYON	6006.00	PUBLICO URBANO
166	MUNICIPIO DE LA HUERTA, JALISCO (LA ROSA)	08JAL121692/15HLGR99	LA ROSA	4226.00	PUBLICO URBANO
167	MUNICIPIO DE LA HUERTA, JALISCO (SAN MATEO)	08JAL121694/15HMGR99	SAN MATEO	40038.00	PUBLICO URBANO
168	MUNICIPIO DE LA HUERTA, JALISCO (TENACATITA)	08JAL121697/15HPGR99	TENACATITA	4300.00	PUBLICO URBANO
169	COSTA CUIXMALA, S.A. DE C.V.	08JAL123437/15EMGR99	CUITZMALA	150322.00	SERVICIOS

NO.	TITULAR	ASIGNACIÓN	LOCALIDAD	VOLUMEN ASIGNADO	USO
170	COSTA CUIXMALA, S.A. DE C.V.	08JAL123437/15EMGR99	CUITZMALA	16294.00	SERVICIOS
171	COSTA CUIXMALA, S.A. DE C.V.	08JAL123437/15EMGR99	CUITZMALA	50253.70	SERVICIOS
172	JOSE MATA FIGUEROA	08JAL124140/15APGR00	MIGUEL HIDALGO	6000.00	AGRICOLA
173	VALENTIN MATA FIGUEROA	08JAL124168/15APGR00	MIGUEL HIDALGO	24000.00	AGRICOLA
174	ELFEGO TEJEDA BARAJAS	08JAL124169/15AMGR00	AGUA CALIENTE NUEVA	36000.00	AGRICOLA
175	JAVIER CAMPOS HUERTA	08JAL124270/15APGR00	EL REBALSITO DE APAZULCO	37800.00	AGRICOLA
176	INSTITUTO NACIONAL DE INVESTIGACIONES FORESTALES, AGRICOLAS Y PECUARIAS (CAMPO EXPERIMENTAL COSTA DE JALISCO)	08JAL124535/15IMGR00	LA CONCEPCION (LA CONCHA)	94175.00	AGRICOLA
177	JOSE CUEVAS MEJIA	08JAL124601/15AMGR00	ARROYO SECO	60000.00	AGRICOLA
178	LEOPOLDO LOZA MONTAÑO	08JAL125206/15APGR01	LA MANZANILLA	72000.00	AGRICOLA
179	REYES GONZALEZ MICHEL	08JAL125239/15ISOC08	CRUCERO DE PLAZOLA	91437.00	AGRICOLA
180	REYES GONZALEZ MICHEL	08JAL125239/15ISOC08	CRUCERO DE PLAZOLA	24000.00	AGRICOLA
181	UNIVERSIDAD DE GUADALAJARA	08JAL125311/15AMGR01	LA CURVA	88800.00	AGRICOLA
182	DIEGO GARCIA ARIAS, OSCAR GARCIA ARIAS, RAUL GARCIA ARIAS Y MARIA LAURA GARCIA ARIAS	08JAL125476/15AMGR02	EL REBALSITO DE APAZULCO	96000.00	AGRICOLA
183	ALFONSO ANAYA JIMENEZ	08JAL125636/15ALGR02	MIGUEL HIDALGO	51000.00	AGRICOLA
184	MARTA ALICIA GARCIA TORRES	08JAL125637/15APGR02	LA HUERTA	12000.00	AGRICOLA
185	HERLINDA GARCIA GALINDO	08JAL125638/15APGR02	LA HUERTA	30000.00	AGRICOLA
186	AGUSTIN LEPE LOPEZ	08JAL125641/15APGR02	LA HUERTA	24000.00	AGRICOLA
187	LUCIO GONZALEZ OROZCO	08JAL125642/15APGR02	PLAZOLA	12000.00	AGRICOLA
188	JULIAN NUÑEZ MAGAÑA	08JAL125643/15APGR02	LA BARBERÍA	36000.00	AGRICOLA
189	TERESA DELGADO MARTINEZ	08JAL125645/15AMGR02	LA HUERTA	54000.00	AGRICOLA
190	TEOFILO PIMIENTA ACEVEZ	08JAL125647/15APGR02	PLAZOLA	24000.00	AGRICOLA
191	PEDRO MARTINEZ PIMIENTA	08JAL125648/15APGR02	PLAZOLA	42000.00	AGRICOLA
192	ADAN GONZALEZ OLIVERA	08JAL125649/15APGR02	PLAZOLA	24000.00	AGRICOLA
193	EDGAR ONOFRE RODRIGUEZ NAVARRO	08JAL125650/15ALGR02	LA CONCEPCION (LA CONCHA)	64380.00	AGRICOLA
194	PAULA RODRIGUEZ FIGUEROA	08JAL125651/15APGR02	MIGUEL HIDALGO	24000.00	AGRICOLA
195	RAMON ESTRADA VALENCIA	08JAL125652/15APGR02	EMILIANO ZAPATA	12000.00	AGRICOLA
196	RAMON ESTRADA VALENCIA	08JAL125652/15APGR02	EMILIANO ZAPATA	18000.00	AGRICOLA
197	MIGUEL ROBLES ARELLANO	08JAL125653/15APGR02	AGUA CALIENTE NUEVA	54000.00	AGRICOLA
198	ODILON ROBLES GARCIA	08JAL125654/15APGR02	LA HUERTA	21000.00	AGRICOLA
199	DAVID CHAVEZ MENDOZA	08JAL125655/15ALGR02	APAZULCO (MIGUEL HIDALGO VIEJO)	18000.00	AGRICOLA
200	JOSE LUIS CHAGOYA MARTINEZ	08JAL125657/15AMGR02	LA CONCEPCION (LA CONCHA)	120000.00	AGRICOLA
201	MANUEL RODRIGUEZ RODRIGUEZ	08JAL125658/15APGR02	ARROYO SECO	30000.00	AGRICOLA
202	PABLO VEGA IBARRA	08JAL125663/15APGR04	LA FORTUNA	30000.00	AGRICOLA
203	JUAN RUELAS GONZALEZ	08JAL125744/15APGR02	LA FORTUNA	45000.00	AGRICOLA
204	ISAAC PONCE VILLASEÑOR	08JAL125822/15APGR02	PLAZOLA	24000.00	AGRICOLA
205	LORENZA DELGADILLO GARCIA	08JAL125894/15APGR04	LA FORTUNA	30000.00	AGRICOLA
206	RAMON VERDUSCO MEJIA	08JAL125971/15APGR02	APAZULCO (MIGUEL HIDALGO VIEJO)	24000.00	AGRICOLA
207	MAURICIO CANALES GRADILLA	08JAL125974/15APGR02	EL REBALSITO DE APAZULCO	30000.00	AGRICOLA
208	JORGE VERA ROSALES	08JAL125993/15ALGR02	APAZULCO (MIGUEL HIDALGO VIEJO)	30000.00	AGRICOLA
209	MARIA RODRIGUEZ GUERRERO	08JAL126050/15APGR02	LA HUERTA	30000.00	AGRICOLA
210	CARLOS MELCHOR ALVAREZ	08JAL126216/15APGR02	APAZULCO (MIGUEL HIDALGO VIEJO)	30000.00	AGRICOLA
211	ALFONSO CHAVEZ ACEVEDO	08JAL126218/15ALGR02	APAZULCO (MIGUEL HIDALGO VIEJO)	24000.00	AGRICOLA
212	JESUS ORNELAS NOVOA	08JAL126250/15AMGR02	APAZULCO (MIGUEL HIDALGO VIEJO)	36000.00	AGRICOLA
213	JORGE LUIS ORNELAS NOVOA	08JAL126252/15AMGR02	AGUA CALIENTE VIEJA	48000.00	AGRICOLA
214	ROBERTO RINCON RODRIGUEZ	08JAL126253/15AMGR02	CRUCERO DE PLAZOLA	90000.00	AGRICOLA
215	MIGUEL ANGEL RINCON RODRIGUEZ	08JAL126254/15AMGR02	CRUCERO DEL TOTOLE	106248.00	AGRICOLA
216	MIGUEL ANGEL RINCON RODRIGUEZ, ROBERTO RINCON RODRIGUEZ Y ALVARO RINCON RODRIGUEZ	08JAL126255/15AMGR02	CRUCERO DE PLAZOLA	384000.00	AGRICOLA
217	MAGDALENO GONZALEZ CARRILLO	08JAL126260/15IMGR02	LA CONCEPCION (LA CONCHA)	24000.00	AGRICOLA
218	MAGDALENO GONZALEZ CARRILLO	08JAL126260/15IMGR02	LA CONCEPCION (LA CONCHA)	24000.00	AGRICOLA
219	MAGDALENO GONZALEZ CARRILLO	08JAL126260/15IMGR02	LA CONCEPCION (LA CONCHA)	24000.00	AGRICOLA

NO.	TITULAR	ASIGNACIÓN	LOCALIDAD	VOLUMEN ASIGNADO	USO
220	MAGDALENO GONZALEZ CARRILLO	08JAL126260/151MGR02	LA CONCEPCIÓN (LA CONCHA)	78000.00	AGRICOLA
221	RAMON MONTAÑO DELGADO	08JAL126351/15ALGR02	LA CONCEPCIÓN (LA CONCHA)	72000.00	AGRICOLA
222	JOSE MA. MONTAÑO DELGADO	08JAL126352/15APGR02	PLAZOLA	48000.00	AGRICOLA
223	FELIPE MONTES BARRAGAN	08JAL126370/15APGR02	LA MANZANILLA	180000.00	AGRICOLA
224	EMILIANO GALLARDO GOMEZ	08JAL126388/15APGR02	LA MANZANILLA	180000.00	AGRICOLA
225	JAIME HUMBERTO RAMIREZ NUÑEZ	08JAL126785/15APGR03	LA HUERTA	63000.00	AGRICOLA
226	JESUS PEREZ PEÑA	08JAL126786/15ALGR03	LA JOYA	9000.00	AGRICOLA
227	GABRIEL VARGAS MARTINEZ	08JAL126787/15APGR03	LA JOYA	16800.00	AGRICOLA
228	RAFAEL ALVAREZ MONTAÑO	08JAL126971/15APGR04	PLAZOLA	54000.00	AGRICOLA
229	J. JESUS RODRIGUEZ GOMEZ	08JAL126972/15APGR04	LA CONCEPCIÓN (LA CONCHA)	54000.00	AGRICOLA
230	JULIO CESAR RODRIGUEZ PARTIDA	08JAL127133/15ALGR04	LAS PILAS	24000.00	AGRICOLA
231	MANUEL ORNELAS NOVOA	08JAL127164/15APGR04	AGUA CALIENTE NUEVA	12000.00	AGRICOLA
232	JOSE LUIS JUAREZ CONTRERAS	08JAL127223/15ALGR04	LA ROSA	21772.00	AGRICOLA
233	JORGE RAMIREZ NUÑEZ	08JAL127236/15APOC10	APAMILA	60000.00	AGRICOLA
234	MIGUEL ANGEL RINCON RODRIGUEZ, ROBERTO RINCON RODRIGUEZ Y ALVARO RINCON RODRIGUEZ	08JAL127342/15AMOC08	EL FRANCÉS	181960.00	AGRICOLA
235	MIGUEL ANGEL RINCON RODRIGUEZ, ROBERTO RINCON RODRIGUEZ Y ALVARO RINCON RODRIGUEZ	08JAL127342/15AMOC08	EL FRANCÉS	181960.00	AGRICOLA
236	MIGUEL ANGEL RINCON RODRIGUEZ, ROBERTO RINCON RODRIGUEZ Y ALVARO RINCON RODRIGUEZ	08JAL127342/15AMOC08	EL FRANCÉS	181960.00	AGRICOLA
237	FRACCIONAMIENTO PUNTA FARALLON, S.A. DE C.V.	08JAL127481/15EMGR04	EMILIANO ZAPATA	200000.00	SERVICIOS
238	SALVADOR JIMENEZ CARDENAS	08JAL127593/15APGR04	CRUCERO DE CUAUTITLAN	54000.00	AGRICOLA
239	BARDOMIANO MENDOZA CEJA	08JAL127722/15APGR05	LEY FEDERAL	36000.00	AGRICOLA
240	PONCIANO GALVAN CARRASCO	08JAL127833/15APGR05	AGUA CALIENTE NUEVA	48000.00	AGRICOLA
241	CRECENCIO CHAVEZ MENDOZA	08JAL127975/15APGR05	EL TALLER	24000.00	AGRICOLA
242	ANGELA FIGUEROA VILLASEÑOR	08JAL127976/15APGR05	EMILIANO ZAPATA	24000.00	AGRICOLA
243	GERMAN MATA NAVARRO	08JAL127980/15APGR05	AGUA CALIENTE VIEJA	42000.00	AGRICOLA
244	RAFAEL TORRES GODINEZ	08JAL127981/15APGR05	EL REBALSITO DE APAZULCO	60000.00	AGRICOLA
245	FRANCISCO JAVIER LEPE RADILLO	08JAL127983/15APGR05	LA GOBERNADORA	54000.00	AGRICOLA
246	BENIGNO SANCHEZ ROMERO	08JAL127987/15APGR05	CUITZMALA	30000.00	AGRICOLA
247	FRANCISCO JAVIER SAHAGUN BIDRIO	08JAL127989/15APGR05	EMILIANO ZAPATA	48000.00	AGRICOLA
248	ANA MARIA AGUILAR	08JAL127991/15APGR05	EMILIANO ZAPATA	24000.00	AGRICOLA
249	SOLEDAD ROSAS MEZA	08JAL127994/15APGR05	LA GOBERNADORA	72000.00	AGRICOLA
250	PABLO ALVARADO AGUILAR	08JAL127995/15APGR05	EMILIANO ZAPATA	30000.00	AGRICOLA
251	CRECENCIO VERA GONZALEZ	08JAL128029/15APGR05	EL REBALSITO DE APAZULCO	96000.00	AGRICOLA
252	SERAPIO MATA MENDOZA	08JAL128033/15APGR05	APAZULCO (MIGUEL HIDALGO VIEJO)	30000.00	AGRICOLA
253	JOSE PADILLA AGUILAR	08JAL128054/15APGR05	CUITZMALA	24000.00	AGRICOLA
254	EMMANUEL SAHAGUN GALLEGOS	08JAL128057/15APGR05	EL CONVENTO	48000.00	AGRICOLA
255	YOLANDA GUILLEN LARA	08JAL128058/15AMGR05	EMILIANO ZAPATA	24000.00	AGRICOLA
256	SOFIA ADRIANA VILLA NAVA	08JAL128365/15AMGR05	LOS RANCHITOS	300000.00	AGRICOLA
257	RAMON FREGOSO MORAN	08JAL128536/15APGR06	LA HUERTA	27000.00	AGRICOLA
258	LUCIA CEDANO LARA	08JAL128678/15ALGR06	PLAYA LAS ROSADAS	120000.00	AGRICOLA
259	AUDEL TEJEDA MENDOZA	08JAL128853/15IPOC08	EL CLAVEL	33985.00	AGRICOLA
260	SOCORRO RODRIGUEZ MENDOZA	08JAL128883/15AMGR06	MIGUEL HIDALGO VIEJO	102000.00	AGRICOLA
261	YOLANDA GUILLEN LARA	08JAL128921/15AMGR06	EMILIANO ZAPATA	72000.00	AGRICOLA
262	FELIPE CARRANZA GARCIA	08JAL128934/15APGR06	EL CLAVEL	6000.00	AGRICOLA
263	ANTONIA RIVERA CASTAÑEDA	08JAL129074/15APGR06	LA ROSA	60000.00	AGRICOLA
264	HERIBERTO LEPE RADILLO	08JAL129219/15APGR06	LA ROSA	54000.00	AGRICOLA
265	OSCAR ROLANDO VILLA LLAMAS	08JAL129534/15APGR06	LA HUERTA	10800.00	AGRICOLA
266	FERMIN ZAVALA CORIA	08JAL129603/15APOC07	LEY DE LA REFORMA AGRARIA	18000.00	AGRICOLA
267	J. CRUZ SALGADO SALGADO	08JAL129650/15ALGR06	MIGUEL HIDALGO	42000.00	AGRICOLA
268	DANIEL SILVA MALDONADO	08JAL129666/15APGR06	MIGUEL HIDALGO	48000.00	AGRICOLA
269	JOSE OLBEIN MORFIN MENDOZA	08JAL129668/15IPGR06	LA HUERTA	17546.00	AGRICOLA
270	ANTONIO BARAJAS GONZALEZ	08JAL129687/15APOC07	LA ROSA	12000.00	AGRICOLA
271	ANTONIO BARAJAS GONZALEZ	08JAL129687/15APOC07	LA ROSA	6000.00	AGRICOLA

NO.	TITULAR	ASIGNACIÓN	LOCALIDAD	VOLUMEN ASIGNADO	USO
272	ANTONIO BARAJAS GONZALEZ	08JAL129687/15APOC07	LA ROSA	12000.00	AGRICOLA
273	FAUSTO DELGADILLO GOMEZ	08JAL129693/15GMGR06	MIGUEL HIDALGO	3102.00	PECUARIO
274	JOSE DE JESUS, ALFREDO, ROBERTO, AGUSTIN Y RAMIRO DELGADILLO LOPEZ, JOSE ALFREDO Y ABRAHAM ISRAEL FLORES ROMERO, IGNACIO ROBLES PELAYO, JUAN ANTONIO LAZCANO CONTRERAS, ALBERTO RODRIGUEZ MARTINEZ, JOSE ALFREDO FLORES MAYORAL Y ENERBERTA ROMERO PEREZ	08JAL129730/15AMOC07	CHAMELA	88950.00	AGRICOLA
275	MARIA DE JESUS AGUILAR CONTRERAS	08JAL129751/15APGR06	AGUA CALIENTE VIEJA	60000.00	AGRICOLA
276	EDGAR OSWALDO ZUAZO ROBLES	08JAL129755/15ALGR06	LA MANZANILLA	45000.00	AGRICOLA
277	MARIA DEL ROSARIO MENDOZA ALCARAZ	08JAL129802/15APGR06	MIGUEL HIDALGO	48000.00	AGRICOLA
278	CATALINO ALVARADO FLORES	08JAL129803/15APGR06	EL REBALSITO DE APAZULCO	24000.00	AGRICOLA
279	ALEJANDRO RADILLO VARGAS	08JAL129804/15APGR06	EL REBALSITO DE APAZULCO	96000.00	AGRICOLA
280	ELIAS NUÑEZ ZUAZO	08JAL129810/15ALGR06	LAS PILAS	47400.00	AGRICOLA
281	CUAUHTEMOC TORRES GODINEZ	08JAL129817/15AMGR06	EL REBALSITO	36000.00	AGRICOLA
282	CELERINO CERVANTES DE LEON	08JAL129822/15APOC07	LA FORTUNA	18000.00	AGRICOLA
283	JUAN MANUEL JACOBO GONZALEZ	08JAL129829/15AMOC07	ARROYO SECO	336000.00	AGRICOLA
284	RAMON IBARRA VILLA	08JAL129838/15APOC07	LA FORTUNA	24000.00	AGRICOLA
285	JAVIER OROZCO MANZO	08JAL129841/15APOC07	ARROYO SECO	54000.00	AGRICOLA
286	JOSE ALFONSO ESPINOZA CUEVAS	08JAL129856/15IPOC08	TECUANILLO	66000.00	AGRICOLA
287	JOSE CUEVAS MEJIA	08JAL129910/15IMOC07	ARROYO SECO	164350.00	AGRICOLA
288	JOSE VAZQUEZ PINZON	08JAL130021/15AMOC07	PLAZOLA	42000.00	AGRICOLA
289	JOSE CUEVAS MEJIA	08JAL130285/15AMOC07	EL TIGRE	90000.00	AGRICOLA
290	IGNACIA MONTES CERVANTES	08JAL130463/15AMOC07	CRUCERO DE PLAZOLA	57000.00	AGRICOLA
291	DAVID PALOMERA PEREGRINA	08JAL130465/15AMOC07	EL FRANCÉS	35400.00	AGRICOLA
292	ANTONIO GONZALEZ DIAZ	08JAL130526/15IMOC07	APAZULCO (MIGUEL HIDALGO VIEJO)	81000.00	AGRICOLA
293	MIGUEL ANGEL GARCIA GARCIA	08JAL130695/15IMOC07	LA ROSA	114000.00	AGRICOLA
294	ENRIQUE DELGADO GARCIA	08JAL130713/15APOC07	APAZULCO (MIGUEL HIDALGO VIEJO)	31200.00	AGRICOLA
295	DAVID GOMEZ ESPEJO	08JAL130718/15AMOC07	NUEVO MIGUEL HIDALGO	30000.00	AGRICOLA
296	ANTONIO BIRRUETA GONZALEZ	08JAL130719/15IMOC07	APAZULCO (MIGUEL HIDALGO VIEJO)	102000.00	AGRICOLA
297	ROBERTO OROZCO ARAIZA	08JAL130932/15AMOC07	LOS RANCHITOS	400000.00	AGRICOLA
298	SANTIAGO RODRIGUEZ AGUIRRE	08JAL130935/15APOC07	EL TIGRE	4800.00	AGRICOLA
299	J. CRUZ SALGADO SALGADO	08JAL130964/15GMOC07	EL HUISCOLOTE	3650.00	PECUARIO
300	JOSE CUEVAS MEJIA	08JAL130978/15ALOC07	ARROYO SECO	36000.00	AGRICOLA
301	FILEMON GOMEZ GONZALEZ	08JAL131003/15APOC07	PERULA	24000.00	AGRICOLA
302	LORENZO GALARZA SANCHEZ	08JAL131005/15APOC07	LAS HIGUERILLAS	24000.00	AGRICOLA
303	SIMON CORTES REYNA	08JAL131008/15AMOC07	AGUA CALIENTE VIEJA	30000.00	AGRICOLA
304	JESUS GUTIERREZ MORA	08JAL131010/15IPOC07	EL CLAVEL	60000.00	AGRICOLA
305	JUAN JOSE OROZCO MANZO	08JAL131013/15APOC07	ARROYO SECO	48000.00	AGRICOLA
306	PEDRO MARTINEZ RIOS	08JAL131015/15APOC07	CENTRO ACUICOLA TENACATITA	30000.00	AGRICOLA
307	MIGUEL ANGEL GALINDO CUEVAS	08JAL131016/15APOC07	ARROYO SECO	90000.00	AGRICOLA
308	MAGDALENO GONZALEZ CARRILLO	08JAL131139/15IMOC07	TOTOLE	24000.00	AGRICOLA
309	ALFREDO COVARRUBIAS BENAVIDES	08JAL131177/15ALOC07	EL CLAVEL	42000.00	AGRICOLA
310	JACINTA VIDRIO LAZARENO	08JAL131178/15ALOC07	AGUA CALIENTE VIEJA	30000.00	AGRICOLA
311	HERMINIO OCHOA GUERRERO	08JAL131237/15AMOC07	CUITZMALA	72000.00	AGRICOLA
312	VALLE DE LA ONZA, S.A. DE C.V.	08JAL131267/15EMOC08	CAREYES	120000.00	SERVICIOS
313	NAPOLEON SAHAGUN GALLEGOS	08JAL131355/15AMOC07	EMILIANO ZAPATA	144000.00	AGRICOLA
314	LORENZO LANDEROS OCHOA	08JAL131380/15ENOC07	LAS SALINAS	500000.00	SERVICIOS
315	JUAN RAMON ZAVALA ROMERO	08JAL131391/15APOC07	APAZULCO (MIGUEL HIDALGO VIEJO)	36000.00	AGRICOLA
316	AXOLOTL INMOBILIARIA, S. DE R.L. DE C.V.	08JAL131810/15AMOC08	CHAMELA	627816.00	AGRICOLA
317	DAVID NAVARRO MARISCAL	08JAL131839/15IPOC08	PASO DE LA CHILILLA	16800.00	AGRICOLA
318	RUFINA CORONA DOMINGUEZ	08JAL131856/15AMOC08	LA CONCEPCION (LA CONCHA)	4992.00	AGRICOLA
319	RUFINA CORONA DOMINGUEZ	08JAL131857/15APOC08	PLAZOLA	36000.00	AGRICOLA
320	LILIA RINCON RODRIGUEZ	08JAL131884/15AMOC08	EL FRANCÉS	183940.00	AGRICOLA

NO.	TITULAR	ASIGNACIÓN	LOCALIDAD	VOLUMEN ASIGNADO	USO
321	LILIA RINCON RODRIGUEZ	08JAL131884/15AMOC08	CRUCERO DEL TOTOLE	183940.00	AGRICOLA
322	JOSE GARCIA SANTANA	08JAL131896/15IPOC08	EL PROGRAMA	30000.00	AGRICOLA
323	SERGIO GUILLERMO GOMEZ FREGOSO	08JAL131956/15APOC08	CRUCERO DE CUAUTITLAN	42000.00	AGRICOLA
324	ARMANDO SANCHEZ ZUAZO	08JAL131960/15IPOC08	CRUCERO DEL TOTOLE	150000.00	AGRICOLA
325	NELVA DEL SOCORRO RODRIGUEZ NUÑEZ	08JAL131961/15IPOC08	PASO DE LA CHILILLA	15000.00	AGRICOLA
326	JUAN GOMEZ GUTIERREZ	08JAL131973/15IMOC08	LA FORTUNA	90000.00	AGRICOLA
327	CARLOS ROMAN RAMIREZ NUÑEZ	08JAL131978/15AMOC08	LA JOYA	23400.00	AGRICOLA
328	J. GRACIANO GUTIERREZ MARTINEZ	08JAL131988/15AMOC08	EL ZAPOTE	58800.00	AGRICOLA
329	LUIS ALBERTO MADERA	08JAL132047/15AMOC08	PASO DE LA CHILILLA	15000.00	AGRICOLA
330	ABEL CESAR GARCIA PEREZ	08JAL132166/15IMOC08	CENTRO ACUICOLA TENACATITA	28200.00	AGRICOLA
331	ARTURO SAHAGUN BOLAÑOS	08JAL132229/15IMOC08	EMILIANO ZAPATA	912.00	PECUARIO
332	J. JESUS ALVAREZ JIMENEZ	08JAL132230/15IMOC08	PASO DE LA CHILILLA	71270.00	AGRICOLA
333	RAMON SERRANO MEDINA	08JAL132231/15IPOC08	LA SIERPE	90000.00	AGRICOLA
334	ADILON ROBLES GARCIA	08JAL132232/15APOC08	PASO DE LA CHILILLA	26400.00	AGRICOLA
335	SALVADOR ROBLES GARCIA	08JAL132235/15IMOC08	CRUCERO DEL TOTOLE	21000.00	AGRICOLA
336	MARCOS FLORES CASTAÑEDA	08JAL132236/15IMOC08	LA CONCEPCION (LA CONCHA)	42000.00	AGRICOLA
337	J. MARTIN VILLASEÑOR CORTES	08JAL132237/15IMOC08	PASO DE LA CHILILLA	24000.00	AGRICOLA
338	JUANA AGUILAR VELASCO	08JAL132239/15AMOC08	CUITZMALA	48000.00	AGRICOLA
339	AGUSTIN CORONA GOMEZ	08JAL132301/15IPOC08	LA CONCHITA	48000.00	AGRICOLA
340	AURELIO HEREDIA OCHOA	08JAL132355/15IPOC08	LOS ARBOLES	30000.00	AGRICOLA
341	FAUSTO DELGADILLO GOMEZ	08JAL132373/15IPOC09	APAZULCO (MIGUEL HIDALGO VIEJO)	60000.00	AGRICOLA
342	INOCENCIO OLIVEROS MORALES	08JAL132414/15EMOC08	TENACATITA	27375.00	SERVICIOS
343	RAFAEL CARRETERO ESQUIVEL	08JAL132418/15APOC08	CRUCERO DE PERULA	48000.00	AGRICOLA
344	ROSALVA VAZQUEZ GOMEZ	08JAL132459/15AMOC08	PASO DE LA CHILILLA	24000.00	AGRICOLA
345	RAMON SANCHEZ VAZQUEZ	08JAL132608/15AMOC08	LA JOYA	24000.00	AGRICOLA
346	MUNICIPIO DE LA HUERTA, JALISCO (EJIDO LOS INGENIOS)	08JAL132632/15HMOC08	LOS INGENIOS	65700.00	PUBLICO URBANO
347	JAIME PARTIDA OROZCO	08JAL132641/15GPOC08	COMITLAN	1825.00	PECUARIO
348	ELISEO FIGUEROA ALVA	08JAL132659/15IMOC08	EL PROGRAMA	120000.00	AGRICOLA
349	J. JESUS JIMENEZ MEDA	08JAL132666/15IPOC08	LOS ARBOLES	36000.00	AGRICOLA
350	REYES MARISCAL NAVARRO	08JAL132670/15IPOC08	EL HIGUERAL	18000.00	AGRICOLA
351	JOSE SALVADOR ZEPEDA CALLEJA	08JAL132862/15AMOC08	LA MANZANILLA	8436.00	AGRICOLA
352	RIGOBERTO RODRIGUEZ NAVARRO	08JAL132888/15IMOC08	CRUCERO DE CUAUTITLAN	66000.00	AGRICOLA
353	LUIS CORONA CORONA	08JAL132889/15IMOC08	LA CONCHITA	75000.00	AGRICOLA
354	MARICELA ROSAS ZARATE	08JAL132948/15GPOC08	LA NARANJERA	547.00	PECUARIO
355	MARCOS CASTAÑEDA GONZALEZ	08JAL132997/15AMOC08	AGUA CALIENTE NUEVA	42000.00	AGRICOLA
356	FILEMON GOMEZ GONZALEZ	08JAL133027/15AMOC08	LAS HIGUERILLAS	60000.00	AGRICOLA
357	FRANCISCO MARTINEZ TORO	08JAL133029/15IMOC08	AGUA CALIENTE NUEVA	141000.00	AGRICOLA
358	MA. DE LA LUZ GARCIA GUTIERREZ	08JAL133030/15IPOC08	LA CONCEPCION (LA CONCHA)	27000.00	AGRICOLA
359	J. JESUS RODRIGUEZ ALCARAZ	08JAL133032/15APOC08	LA NARANJERA	30000.00	AGRICOLA
360	J. JESUS RODRIGUEZ ALCARAZ	08JAL133044/15IPOC08	LA HUERTA	36000.00	AGRICOLA
361	SERGIO CEBALLOS RANGEL	08JAL133088/15IMOC08	APAZULCO (MIGUEL HIDALGO VIEJO)	20400.00	AGRICOLA
362	JOSE ORNELAS RODRIGUEZ	08JAL133089/15IPOC08	MELCHOR OCAMPO	84000.00	AGRICOLA
363	MAXIMINO RUIZ GARCIA	08JAL133095/15IPOC08	PASO DE LA CHILILLA	16950.00	AGRICOLA
364	M. GUADALUPE CERVANTES GONZALEZ	08JAL133269/15CMOC08	LOS INGENIOS	730.00	DOMESTICO
365	MARIO HUMBERTO ZAMORANO HERNANDEZ	08JAL133378/15APOC08	MELCHOR OCAMPO	30000.00	AGRICOLA
366	RAMON PARTIDA BALTAZAR	08JAL133487/15IMOC08	LA JOYA	90000.00	AGRICOLA
367	JOSE CUEVAS MEJIA	08JAL133552/15AMOC09	APAZULCO (MIGUEL HIDALGO VIEJO)	72000.00	AGRICOLA
368	MARIA GARCIA URIVE	08JAL133557/15IMOC09	EL PROGRAMA	60000.00	AGRICOLA
369	GONZALO SUAREZ DELGADO	08JAL133586/15IMOC09	ASERRADERO	240000.00	AGRICOLA
370	MELECIO GARCIA CHACON	08JAL133632/15APOC09	LA FORTUNA	2765.00	AGRICOLA
371	NAZARIO ZUAZO GOMEZ	08JAL133640/15AMOC09	LA MANZANILLA	36000.00	AGRICOLA
372	JUAN MANUEL CANALES GRADILLA	08JAL133653/15APOC09	EL CLAVEL	54000.00	AGRICOLA
373	RAFAEL TORRES GARCIA	08JAL133672/15AMOC08	CENTRO ACUICOLA TENACATITA	90000.00	AGRICOLA
374	JOSE DE NIZ COBIAN	08JAL133712/15APOC08	PASO DE LA CHILILLA	15000.00	AGRICOLA
375	FELIPE FAJARDO GONZALEZ	08JAL133734/15IMOC08	LA CONCHITA	36000.00	AGRICOLA
376	LEANDRO PRUDENCIO URIBE	08JAL133794/15APOC09	AGUA CALIENTE VIEJA	72000.00	AGRICOLA

NO.	TITULAR	ASIGNACIÓN	LOCALIDAD	VOLUMEN ASIGNADO	USO
377	JOSE TOSCANO CHAVEZ	08JAL133795/15APOC09	TULITO	6000.00	AGRICOLA
378	ABEL SUAREZ DELGADO	08JAL133814/15IMOC09	LOS BAÑOS	60000.00	AGRICOLA
379	ARACELI TEJEDA MENDOZA	08JAL133816/15IPOC09	APAZULCO	66000.00	AGRICOLA
380	MARIA FELIX FUJARDO GONZALEZ	08JAL133856/15AMOC08	LA CONCHITA	12000.00	AGRICOLA
381	JOSE CUEVAS MEJIA	08JAL133968/15APOC09	LAS BRISAS	18000.00	AGRICOLA
382	MAGDALENO CASTAÑEDA GONZALEZ	08JAL133969/15IMOC09	AGUA CALIENTE VIEJA	84000.00	AGRICOLA
383	MIGUEL TEJEDA BOCANEGRA	08JAL133972/15APOC09	CRUCERO DE PERULA	48000.00	AGRICOLA
384	BLAS CARRIZALES VARGAS	08JAL133982/15AMOC09	CENTRO ACUICOLA TENACATITA	22356.00	AGRICOLA
385	ADAN ERNESTO GARCIA PEREZ	08JAL134000/15APOC09	TENACATITA	48000.00	AGRICOLA
386	FELICIANO NAVARRO SILVA	08JAL134004/15APOC09	AGUA CALIENTE NUEVA	84000.00	AGRICOLA
387	MANUEL ORENDAIN BRAMBILA	08JAL134006/15APOC09	EMILIANO ZAPATA	18000.00	AGRICOLA
388	CARLOS AVALOS PAIS	08JAL134015/15APOC09	LA CONCHITA	42000.00	AGRICOLA
389	RIGOBERTO PELAYO PELAYO	08JAL134065/15APOC12	EL CLAVEL	60000.00	AGRICOLA
390	BONFILIO RODRIGUEZ FIGUEROA	08JAL134066/15APOC09	EL REBALSITO DE APAZULCO	24000.00	AGRICOLA
391	PATRICIA BERENICE FREGOSO CHAVEZ	08JAL134081/15ALOC09	LA HUERTA	12300.00	AGRICOLA
392	MARTIN MARTINEZ RIOS	08JAL134085/15APOC09	EL REBALSITO DE APAZULCO	72000.00	AGRICOLA
393	JOSE LUIS GRADILLA BALTAZAR	08JAL134137/15GMOC09	LOS RANCHITOS	2190.00	PECUARIO
394	IRAK KALLAM MEDINA ALVAREZ	08JAL134190/15AMOC09	LOS METATES	300000.00	AGRICOLA
395	MARGARITO RODRIGUEZ FIGUEROA	08JAL134261/15AMOC09	EL REBALSITO DE APAZULCO	78056.00	AGRICOLA
396	RAMON ZEPEDA BRAMBILA	08JAL134293/15AMOC09	LA CONCHITA	24000.00	AGRICOLA
397	JUAN LOZA GONZALEZ	08JAL134294/15APOC09	LA CONCHITA	42000.00	AGRICOLA
398	FERNANDO SAHAGUN PELAYO	08JAL134298/15IMOC09	EL TALLER	132000.00	AGRICOLA
399	JOSE MANUEL CERVANTES SOLANO	08JAL134299/15IPOC09	EL TOTOLE	66000.00	AGRICOLA
400	HERMINIA SOTO GUERRERO	08JAL134300/15GMOC09	APAMILA	547.00	PECUARIO
401	HERMINIA SOTO GUERRERO	08JAL134301/15IMOC09	MAZATAN	30000.00	AGRICOLA
402	ROSALIO RAMOS MEJIA	08JAL134324/15AMOC09	NORBERTO AGUIRRE PALANCARES	325503.00	AGRICOLA
403	LUIS CEBALLOS RANGEL	08JAL134426/15IMOC09	APAZULCO (MIGUEL HIDALGO VIEJO)	47416.00	AGRICOLA
404	SILVINO RUIZ BRAMBILA	08JAL134443/15IPOC09	FRANCISCO VILLA	24000.00	AGRICOLA
405	UBALDA TAPIA SAHAGUN	08JAL134447/15IMOC09	CRUCERO DE PERULA	27000.00	AGRICOLA
406	FERNANDO RAFAEL ROJAS RODRIGUEZ	08JAL134448/15APOC09	LA PAROTA	51000.00	AGRICOLA
407	EFRAIN CRUZ JIMENEZ	08JAL134449/15IPOC09	PASO DE LA CHILILLA	21000.00	AGRICOLA
408	VICENTE GARCIA ARIAS	08JAL134492/15AMOC09	LAS PIONIAS	40800.00	AGRICOLA
409	J. JESUS ROJAS ROJAS	08JAL134534/15AMOC09	PASO DE LA CHILILLA	117000.00	AGRICOLA
410	ANGEL MORFIN CONTRERAS	08JAL134535/15IMOC09	EL CLAVEL	177000.00	AGRICOLA
411	ARMANDO LOPEZ LEAL	08JAL134541/15AMOC09	LAS PIONIAS	44400.00	AGRICOLA
412	ALEJANDRO IBARRA RODRIGUEZ	08JAL134544/15AMOC09	FRANCISCO I MADERO (EL NARANJAL)	120000.00	AGRICOLA
413	VERONICA ROCIO IBARRA RODRIGUEZ	08JAL134546/15AMOC09	FRANCISCO I MADERO (EL NARANJAL)	60000.00	AGRICOLA
414	RODOLFO LOZA CORONA	08JAL134576/15IPOC09	LA CONCHITA	32400.00	AGRICOLA
415	PENINSULA DE LAS ESTRELLAS S.A. DE C.V.	08JAL134655/15EMOC09	CUITZMALA	22500.00	SERVICIOS
416	ALFONSO ANAYA JIMENEZ	08JAL134800/15AMOC09	LA ROSA	60000.00	AGRICOLA
417	JOSE VICENTE PEREZ ALVAREZ	08JAL134841/15AMOC09	PASO DE LA CHILILLA	16800.00	AGRICOLA
418	EFREN RODRIGUEZ MARTINEZ	08JAL134842/15APOC09	MELCHOR OCAMPO	48000.00	AGRICOLA
419	RAFAEL CASTREJON MENDOZA	08JAL134847/15GPOC09	EMILIANO ZAPATA	1825.00	PECUARIO
420	FAUSTINO ORTEGA RAMOS	08JAL134848/15APOC09	LA FORTUNA	36000.00	AGRICOLA
421	JOSE DE JESUS PEREZ RUVALCABA	08JAL134915/15APOC09	BOCA DE IGUANAS	7058.00	AGRICOLA
422	JOSE DE JESUS PEREZ RUVALCABA	08JAL134916/15APOC09	BOCA DE IGUANAS	7058.00	AGRICOLA
423	ROGELIO ALEJANDRE SALGADO	08JAL134982/15APOC09	APAZULCO (MIGUEL HIDALGO VIEJO)	24000.00	AGRICOLA
424	EMILIA NOVOA PEREZ	08JAL135005/15IPOC12	AGUA CALIENTE NUEVA	18000.00	AGRICOLA
425	LEANDRO PRUDENCIO URIBE	08JAL135007/15APOC12	AGUA CALIENTE NUEVA	30000.00	AGRICOLA
426	FRANCISCO MORENO VALENCIA	08JAL135008/15APOC12	LA HUERTA	24000.00	AGRICOLA
427	AVELINO HERNANDEZ ALVARADO	08JAL135010/15APOC12	EL CLAVEL	30000.00	AGRICOLA
428	ELIAS CHAVEZ ACEVEDO	08JAL135012/15ALOC12	EL CLAVEL	30000.00	AGRICOLA
429	IGNACIO SALAZAR CHAVEZ	08JAL135016/15APOC12	APAZULCO (MIGUEL HIDALGO VIEJO)	30000.00	AGRICOLA
430	PORFIRIO ALEJANDRO DIAZ BARBA Y MARTHA MARGARITA BARBA DE LA TORRE	08JAL135072/15AMOC09	VILLA POLINESIA	240000.00	AGRICOLA

NO.	TITULAR	ASIGNACIÓN	LOCALIDAD	VOLUMEN ASIGNADO	USO
431	PORFIRIO ALEJANDRO DIAZ BARBA Y MARTHA MARGARITA BARBA DE LA TORRE	08JAL135072/15AMOC09	SANTA EDUWIGES	240000.00	AGRICOLA
432	GREGORIO CHAVEZ BETANCOURT	08JAL135099/15GPOC09	APAMILA	1825.00	PECUARIO
433	CASIMIRA CONTRERAS RAMIREZ	08JAL135127/15AMOC09	AGUA CALIENTE VIEJA	36000.00	AGRICOLA
434	EMILIA NOVOA PEREZ	08JAL135141/15APOC09	TECUANILLO	36000.00	AGRICOLA
435	ELFEGO GUTIERREZ CORONA	08JAL135142/15APOC09	APAZULCO (MIGUEL HIDALGO VIEJO)	48000.00	AGRICOLA
436	JORGE LUIS ORNELAS NOVOA	08JAL135205/15IMOC09	AGUA CALIENTE VIEJA	10500.00	AGRICOLA
437	FELIX DE JESUS SANCHEZ DIAZ	08JAL135206/15IMOC09	LAS PILAS	24000.00	AGRICOLA
438	JOSE DAVID RODRIGUEZ GONZALEZ	08JAL135246/15APOC09	LA ROSA	48000.00	AGRICOLA
439	DOMINGO AYALA MENDOZA	08JAL135247/15IPOC09	EL TOTOLE	97957.00	AGRICOLA
440	JOSE LUIS CEBALLOS MENDOZA	08JAL135248/15IPOC09	APAZULCO (MIGUEL HIDALGO VIEJO)	13682.00	AGRICOLA
441	GREGORIA DIAZ VEGA	08JAL135256/15GPOC09	LA ROSA	912.00	PECUARIO
442	MARCOS BOCARANDO MURRIETA	08JAL135261/15APOC08	LA CONCEPCION (LA CONCHA)	16835.00	AGRICOLA
443	ROBERTO MUÑOZ PARTIDA	08JAL135265/15GMOC09	LAS PILAS	1825.00	PECUARIO
444	AGUSTIN DE DIOS LOPES	08JAL135270/15AMOC09	EL CLAVEL	59400.00	AGRICOLA
445	JUAN JOSE OROZCO MANZO	08JAL135273/15AMOC09	NUEVO MIGUEL HIDALGO	120000.00	AGRICOLA
446	J. JESUS RODRIGUEZ ALCARAZ	08JAL135302/15IMOC09	LA HUERTA	54000.00	AGRICOLA
447	MAXIMINO RUIZ GARCIA	08JAL135311/15APOC09	LA HUERTA	12540.00	AGRICOLA
448	ENGELBERTO SOTO SAINS	08JAL135312/15APOC09	LA HUERTA	78000.00	AGRICOLA
449	FELIPE DE JESUS RODRIGUEZ RIOS	08JAL135313/15APOC09	LA HUERTA	23700.00	AGRICOLA
450	JUAN LOZA GONZALEZ	08JAL135314/15AMOC09	LA CONCEPCION (LA CONCHA)	42000.00	AGRICOLA
451	RODOLFO LOZA CORONA	08JAL135315/15AMOC09	LA CONCEPCION (LA CONCHA)	30000.00	AGRICOLA
452	EFREN RODRIGUEZ CORONA	08JAL135316/15APOC09	LA HUERTA	24000.00	AGRICOLA
453	OSCAR NOE RAMIREZ NUÑEZ	08JAL135317/15AMOC09	LA HUERTA	18000.00	AGRICOLA
454	ANA ROSA SANCHEZ DE NIZ	08JAL135318/15AMOC09	LA HUERTA	18000.00	AGRICOLA
455	ADAN VAZQUEZ ROSAS	08JAL135319/15IMOC09	LA HUERTA	60000.00	AGRICOLA
456	J. JESUS PELAYO MEZA	08JAL135411/15AMOC09	EL TALLER	24000.00	AGRICOLA
457	ALEJANDRO RODRIGUEZ RIOS	08JAL135459/15GMOC09	MANUEL AVILA CAMACHO	3285.00	PECUARIO
458	ANTONIA MARTINEZ OROZCO	08JAL135468/15IPOC09	PASO DE LA CHILILLA	24000.00	AGRICOLA
459	EMILIO GONZALEZ NAVARRO	08JAL135473/15IMOC09	LAS PIONIAS	32400.00	AGRICOLA
460	JESUS DE DIOS LOPEZ	08JAL135483/15AMOC09	EL REBALSITO DE APAZULCO	30000.00	AGRICOLA
461	MARIA DOLORES ROSALES FLORES	08JAL135484/15AMOC09	EL REBALSITO DE APAZULCO	10800.00	AGRICOLA
462	JOSE MANUEL BRAVO DELGADILLO	08JAL135494/15AMOC09	AGUA CALIENTE NUEVA	102000.00	AGRICOLA
463	GABRIEL PANDURO COBIAN	08JAL135495/15AMOC09	LA ROSA	30000.00	AGRICOLA
464	ELIAS GOMEZ CASTELLANOS	08JAL135498/15AMOC12	LA CONCHITA	47020.00	AGRICOLA
465	RAMON RODRIGUEZ PLAZOLA	08JAL135500/15AMOC09	SANTA EDUWIGES	60000.00	AGRICOLA
466	FRANCISCO MORFIN OLIVARES	08JAL135501/15AMOC09	APAZULCO (MIGUEL HIDALGO VIEJO)	60000.00	AGRICOLA
467	MARTIN GODOY NUÑEZ	08JAL135502/15AMOC09	LA HUERTA	54000.00	AGRICOLA
468	SOLEDAD CASTELLON VALERA	08JAL135503/15AMOC09	LAS PIONIAS	70140.00	AGRICOLA
469	ARTURO GARCIA CASILLAS	08JAL135504/15AMOC09	LA MANZANILLA	30000.00	AGRICOLA
470	CARLOS ROMAN RAMIREZ NUÑEZ	08JAL135505/15AMOC09	PASO DE LA CHILILLA	186000.00	AGRICOLA
471	BALTAZAR CONTRERAS RANGEL	08JAL135567/15APOC09	APAZULCO (MIGUEL HIDALGO VIEJO)	42000.00	AGRICOLA
472	AMADOR CONTRERAS RANGEL	08JAL135568/15IPOC09	EL CLAVEL	10200.00	AGRICOLA
473	BIBIANO ROSAS REAL	08JAL135589/15AMOC09	LA CONCEPCION (LA CONCHA)	24000.00	AGRICOLA
474	PEDRO OLIVARES RANGEL	08JAL135621/15APOC09	MIGUEL HIDALGO VIEJO	192000.00	AGRICOLA
475	J. JESUS CORTEZ ORTEGA	08JAL135623/15APOC09	ARROYO SECO	15000.00	AGRICOLA
476	LUIS ALBERTO MADERA	08JAL136024/15IMOC09	LAS PILAS	14635.00	AGRICOLA
477	SALVADOR CASTAÑEDA CARDENAS	08JAL136198/15IPOC09	TULITO	42000.00	AGRICOLA
478	MARIA MERCEDES TABOADA GARGOLLO	08JAL136234/15AMOC09	TULITO	359400.00	AGRICOLA
479	YOLANDA GUILLÉN LARA	08JAL136286/15ALOC12	EMILIANO ZAPATA	42000.00	AGRICOLA
480	FELIPE LOMELI SOTO	08JAL136444/15IMOC09	LOS ANGELES LOCOS DE TENACATITA	22800.00	AGRICOLA
481	HECTOR MEDINA GARCIA	08JAL136445/15IPOC09	COFRADIA	60000.00	AGRICOLA
482	JULIAN GARCIA GARCIA	08JAL136501/15AMOC09	AGUA CALIENTE VIEJA	108000.00	AGRICOLA
483	LAURA VIDRIO GALINDO	08JAL136580/15IMOC10	CRUCERO DEL TOTOLE	75000.00	AGRICOLA
484	GUILLERMO ALVARADO AGUILAR	08JAL136637/15IMOC10	EMILIANO ZAPATA	24000.00	AGRICOLA
485	JOSE CHAGOLLAN PRECIADO	08JAL136639/15IMOC10	MAZATAN	30000.00	AGRICOLA
486	ELIAS PADILLA CANALES	08JAL136640/15AMOC10	EL FRANCES	39000.00	AGRICOLA
487	SALVADOR RUIZ CABALLERO	08JAL136641/15IPOC10	AGUA CALIENTE VIEJA	48000.00	AGRICOLA
488	JUAN MANUEL HORTA CORONA	08JAL136676/15IMOC10	LA PAROTA	72000.00	AGRICOLA
489	ELIAS PADILLA CANALES	08JAL136678/15AMOC10	EL FRANCES	11400.00	AGRICOLA

NO.	TITULAR	ASIGNACIÓN	LOCALIDAD	VOLUMEN ASIGNADO	USO
490	JOSE DE JESUS GARCIA GUERRERO	08JAL136730/15AMOC10	CRUCERO DE CUAUTITLAN	16500.00	AGRICOLA
491	JOSE DE JESUS GARCIA GUERRERO	08JAL136730/15AMOC10	LA CONCHITA	16500.00	AGRICOLA
492	FELICIANO NARANJO OCHOA	08JAL136834/15IPOC10	NUEVO MIGUEL HIDALGO	60000.00	AGRICOLA
493	ULISES FERNANDEZ CASTELLANOS	08JAL136835/15IPOC10	LAS LAGUNILLAS	240000.00	AGRICOLA
494	MIGUEL MOLINA MARTINEZ	08JAL136908/15IPOC10	EL PARAISO	72000.00	AGRICOLA
495	EDGAR SANTIAGO SAVALZA TORRES	08JAL136909/15IPOC10	EL CLAVEL	54000.00	AGRICOLA
496	AUDEL ACEVEDO GUERRERO	08JAL136923/15IPOC10	APAZULCO (MIGUEL HIDALGO VIEJO)	90000.00	AGRICOLA
497	MARTIN GODOY NUÑEZ	08JAL136926/15IPOC10	NUEVO MIGUEL HIDALGO	60000.00	AGRICOLA
498	ROMAN BALLADARES FARIAS	08JAL136937/15IPOC10	EL PARAISO	102000.00	AGRICOLA
499	JOSE GUADALUPE SUAREZ JIMENEZ	08JAL136957/15IPOC10	TECUASTITAN	90000.00	AGRICOLA
500	ROSENDO LOZA CORONA	08JAL136997/15IPOC10	TIRADORES	3650.00	PECUARIO
501	ELIAS PADILLA CANALES	08JAL137090/15AMOC10	CRUCERO DE PLAZOLA	48000.00	AGRICOLA
502	CRISPIN SANCHEZ RUIZ	08JAL137102/15IPOC10	EL TALLER	5700.00	AGRICOLA
503	ROMAN BALLADARES FARIAS	08JAL137158/15IPOC10	EL HUISCOLOTE	300000.00	AGRICOLA
504	ADAN URIBE LEON	08JAL137159/15IPOC10	EL PARAISO	59088.00	AGRICOLA
505	JOSE BIRRUETA GONZALEZ	08JAL137160/15IPOC10	APAZULCO (MIGUEL HIDALGO VIEJO)	66000.00	AGRICOLA
506	ANA PATRICIA SALAIZA ZUAZO	08JAL137164/15IPOC10	LA PAROTA	102000.00	AGRICOLA
507	PLACIDA OCHOA MORALES	08JAL137211/15IPOC10	APAZULCO (MIGUEL HIDALGO VIEJO)	33000.00	AGRICOLA
508	DANIEL MENDOZA BARAJAS	08JAL137228/15IPOC10	APAZULCO (MIGUEL HIDALGO VIEJO)	108000.00	AGRICOLA
509	AURELIANO NARANJO RODRIGUEZ	08JAL137229/15IPOC10	FRANCISCO VILLA	51000.00	AGRICOLA
510	MARIA DE JESUS GONZALEZ FLORES	08JAL137308/15IPOC10	LA HUERTA	84000.00	AGRICOLA
511	EFRAIN CRUZ JIMENEZ	08JAL137309/15IPOC10	PASO DE LA CHILILLA	96000.00	AGRICOLA
512	FELIPE CARRANZA GARCIA	08JAL137346/15AMOC10	EL PROGRAMA	60000.00	AGRICOLA
513	JAVIER CAMPOS HUERTA	08JAL137468/15IPOC10	EL REBALSITO DE APAZULCO	22200.00	AGRICOLA
514	JAVIER CAMPOS HUERTA	08JAL137469/15IPOC10	LA GOBERNADORA	5963.00	AGRICOLA
515	ADRIAN TORRES PEREZ	08JAL137526/15APOC10	KILOMETRO 75	24000.00	AGRICOLA
516	JOSE CUPERTINO ROSAS CHAVEZ	08JAL137655/15AMOC10	CRUCERO DE CUAUTITLAN	28980.00	AGRICOLA
517	LUIS ALBERTO MADERA	08JAL137769/15IPOC10	PASO DE LA CHILILLA	11224.00	AGRICOLA
518	ELIAS PONCE TERRIQUEZ	08JAL137791/15AMOC10	LAS PIONIAS	17160.00	AGRICOLA
519	ELIAS PONCE TERRIQUEZ	08JAL137791/15AMOC10	LAS PIONIAS	28680.00	AGRICOLA
520	MARIA GUADALUPE LUVIANO MARIN	08JAL137792/15IPOC10	LA ROSA	42000.00	AGRICOLA
521	MARIA GUADALUPE LUVIANO MARIN	08JAL137792/15IPOC10	LA ROSA	42000.00	AGRICOLA
522	ALFREDO GARCIA PEREZ	08JAL137799/15IPOC10	CENTRO ACUICOLA TENACATITA	120000.00	AGRICOLA
523	DANIEL MORALES MENDOZA	08JAL137926/15AMOC10	LA FORTUNA	26618.00	AGRICOLA
524	VICTORIA LUCERO MONTES	08JAL137963/15AMOC10	LA FORTUNA	153563.00	AGRICOLA
525	RAQUEL ARAIZA CONSTANTE	08JAL138031/15AMOC10	LOS ARBOLES	24000.00	AGRICOLA
526	RAFAEL ALFREDO OCHOA VAZQUEZ	08JAL138068/15AMOC10	LAS PIONIAS	180000.00	AGRICOLA
527	FERNANDO FLORES CASTAÑEDA	08JAL138189/15APOC10	LA CONCHITA	73161.00	AGRICOLA
528	GUSTAVO FLORES POMPOSO	08JAL138345/15IPOC11	ARROYO SECO	48000.00	AGRICOLA
529	SALVADOR VILLAMAR GOMEZ	08JAL138357/15IPOC11	LA PAROTA	81000.00	AGRICOLA
530	J. GUADALUPE GUERRERO ORTA	08JAL138375/15APOC11	LA CONCEPCION (LA CONCHA)	13266.00	AGRICOLA
531	J. GUADALUPE GUERRERO ORTA	08JAL138375/15APOC11	LA CONCHITA	41949.00	AGRICOLA
532	LUIS PINZON MONTES DE OCA	08JAL138402/15IPOC11	EL FRANCÉS	27000.00	AGRICOLA
533	ADRIAN RODRIGUEZ VAZQUEZ	08JAL138430/15APOC11	PLAZOLA	32384.00	AGRICOLA
534	CARLOS AVALOS PAIS	08JAL138431/15APOC11	EL ZAPOTE	13972.00	AGRICOLA
535	GENARO ESTRADA MEZA	08JAL138433/15APOC11	LA CONCHITA	5847.00	AGRICOLA
536	JUAN RODRIGUEZ LOZA	08JAL138434/15APOC11	LA CONCHITA	24239.00	AGRICOLA
537	JUAN RODRIGUEZ LOZA	08JAL138434/15APOC11	LA CONCHITA	18000.00	AGRICOLA
538	CIPRIANO ROSAS DE DIOS	08JAL138441/15APOC11	LA CONCEPCION (LA CONCHA)	18000.00	AGRICOLA
539	JOSE GONZALEZ NAVARRO	08JAL138482/15APOC11	LA CONCHITA	68520.00	AGRICOLA
540	J. JESUS PEREGRINA LAZARENO	08JAL150038/15IPOC11	EL ZAPOTE	27000.00	AGRICOLA
541	ALEJANDRO CONTRERAS MENDOZA	08JAL150042/15APOC11	EL PARAÍSO	362820.00	AGRICOLA
542	SALVADOR PELAYO PELAYO	08JAL150045/15APOC11	EL CLAVEL	46771.00	AGRICOLA
543	PEDRO YBARRA LARA	08JAL150160/15APOC11	PÉRULA	28198.00	AGRICOLA
544	ADAN VAZQUEZ ROSAS	08JAL150170/15GPOC11	CRUCERO DE MAZATÁN	548.00	PECUARIO
545	CORNELIO MORALES MENDOZA	08JAL150176/15IPOC11	SANTA EDUWIGES	33000.00	AGRICOLA

NO.	TITULAR	ASIGNACIÓN	LOCALIDAD	VOLUMEN ASIGNADO	USO
546	ISIDRO MORFIN CONTRERAS	08JAL150180/15IMOC11	AGUA CALIENTE NUEVA	150000.00	AGRICOLA
547	JOSE PEREZ PEÑA	08JAL150181/15IMOC11	PASO DE LA CHILILLA	15000.00	AGRICOLA
548	INSTITUTO NACIONAL DE INVESTIGACIONES FORESTALES AGRICOLAS Y PECUARIAS	08JAL150183/15AMOC11	LAS PIONIAS	20000.00	AGRICOLA
549	ADAN VAZQUEZ ROSAS	08JAL150227/15GPOC11	PASO DE LA CHILILLA	548.00	PECUARIO
550	AURELIANO MONTES ALENCASTRO	08JAL150234/15IPOC11	APAZULCO (MIGUEL HIDALGO VIEJO)	27000.00	AGRICOLA
551	LORENZO PRUDENCIO URIBE	08JAL150252/15IPOC11	APAZULCO (MIGUEL HIDALGO VIEJO)	32400.00	AGRICOLA
552	BOCA DE TENACATITA, S.C. DE R.L.	08JAL150291/15IMOC11	CENTRO ACUÍCOLA TENACATITA	50000.00	AGRICOLA
553	ALFONSO CORDERO GONZALEZ	08JAL150360/15APOC11	JUAN PÉREZ	30000.00	AGRICOLA
554	GILBERTO MONTES NARANJO	08JAL150387/15IPOC11	LA CONCHITA	43800.00	AGRICOLA
555	HIGINIO REAL ROSAS	08JAL150428/15IPOC11	CRUCERO DE CUAUTITLÁN	6000.00	AGRICOLA
556	JOSE DE JESUS RODRIGUEZ NAVARRO	08JAL150503/15AMOC11	LA CONCHITA	42893.00	AGRICOLA
557	ELIER ALEJANDRO RODRIGUEZ NAVARRO	08JAL150507/15AMOC11	LA CONCHITA	40408.00	AGRICOLA
558	JOSE ASENCION ESTRELLA GOMEZ	08JAL150635/15IPOC11	EL PROGRAMA	27000.00	AGRICOLA
559	ANTONIO VENEGAS MASIAS	08JAL150637/15AMOC11	KILÓMETRO SETENTA Y CINCO	28800.00	AGRICOLA
560	GRATINIANO CORONA CORONA	08JAL150767/15APOC11	LA CONCHITA	49680.00	AGRICOLA
561	RODOLFO LOZA CORONA	08JAL150812/15IPOC11	LA CONCHITA	24000.00	AGRICOLA
562	RODOLFO LOZA CORONA	08JAL150813/15IMOC11	LA CONCHITA	27000.00	AGRICOLA
563	DANIEL CUEVAS GUERRA	08JAL150821/15IPOC11	LAS PILAS	33000.00	AGRICOLA
564	ANICETO CERVANTES RODRIGUEZ	08JAL150824/15AMOC11	EL ZAPOTE	30900.00	AGRICOLA
565	ANTONIO PEREZ DE LA TORRE	08JAL150826/15AMOC11	CRUCERO DE CUAUTITLÁN	41100.00	AGRICOLA
566	JOSEFINA VEGA ESTRADA	08JAL150840/15IMOC11	LA ROSA	37800.00	AGRICOLA
567	ARTURO MEDINA VIZCAINO	08JAL150873/15IMOC11	LOS ÁRBOLES	192000.00	AGRICOLA
568	JOSEFINA RUIZ BRAMBILA	08JAL150874/15IMOC11	EL TALLER	34200.00	AGRICOLA
569	MA. DE JESUS PELAYO TOVAR	08JAL150910/15AMOC11	SAN BORJA	23801.00	AGRICOLA
570	PAUL ZUÑIGA	08JAL150927/15AMOC11	BOCA DE IGUANAS	42000.00	AGRICOLA
571	GREGORIO GONZALEZ OROZCO	08JAL151120/15AMOC11	PLAZOLA	27780.00	AGRICOLA
572	FELIX EDUARDO MEDINA SALDAÑA	08JAL151133/15IMOC11	EL ZAPOTE	405000.00	AGRICOLA
573	FELIX EDUARDO MEDINA SALDAÑA	08JAL151133/15IMOC11	EL ZAPOTE	405000.00	AGRICOLA
574	LEOPOLDO LOZA MONTAÑO	08JAL151168/15IPOC11	BOCA DE IGUANAS	96000.00	AGRICOLA
575	ABELINO HERNANDEZ ALVARADO	08JAL151311/15IPOC11	EL CLAVEL	90000.00	AGRICOLA
576	SERGIO PARTIDA BALTAZAR	08JAL151918/15IMOC12	MAZATAN	39000.00	AGRICOLA
577	SERGIO PARTIDA BALTAZAR	08JAL151918/15IMOC12	MAZATAN	36000.00	AGRICOLA
578	JOSE VERDUZCO GARCIA	08JAL152105/15IPOC12	APAZULCO (MIGUEL HIDALGO VIEJO)	28800.00	AGRICOLA
579	PEDRO LLAMAS FLORES	08JAL152292/15AMOC12	LA CONCHITA	30000.00	AGRICOLA
580	RAUL ESPINOZA JIMENEZ	08JAL152308/15IPOC12	NUEVO MIGUEL HIDALGO	138000.00	AGRICOLA
581	JOSE DE JESUS PEREZ RUIVALCABA	08JAL152352/15IPOC12	BOCA DE IGUANAS	235443.00	AGRICOLA
582	JUAN AMADOR CARRASCO	08JAL152362/15IMOC12	EL REBALSITO DE APAZULCO	72000.00	AGRICOLA
583	HECTOR MANUEL CHAVEZ CONTRERAS	08JAL152384/15IMOC12	PIEDRA DE LUMBRE	180000.00	AGRICOLA
584	FELIPE REYES ZAMUDIO	08JAL152516/15IMOC12	FRANCISCO VILLA	150000.00	AGRICOLA
585	MARTIN RODRIGUEZ HINOJOSA	08JAL152517/15IMOC12	CENTRO ACUICOLA TENACATITA	57000.00	AGRICOLA
586	DANIEL MORALES MENDOZA	08JAL152541/15AMOC12	KILOMETRO 75	459600.00	AGRICOLA
587	ERNESTO TEJEDA CAMPOS	08JAL152791/15AMOC12	NUEVO MIGUEL HIDALGO	104463.00	AGRICOLA
588	PEDRO IBARRA VILLA	08JAL152907/15APOC12	KILOMETRO 75	203280.00	AGRICOLA
589	RAMON ROSAS SANDOVAL	08JAL152952/15IMOC12	JUAN GIL PRECIADO	102000.00	AGRICOLA
590	ARTURO CASTAÑEDA SANDOVAL	08JAL153161/15AMOC12	PASO DE LA CHILILLA	22440.00	AGRICOLA
591	JOSE CUEVAS MEJIA	08JAL153194/15IMOC12	TECUANILLO (EL OJO DE AGUA)	18000.00	AGRICOLA
592	ROSA ELIZABETH MEDINA PEÑA	08JAL153237/15IMOC12	EL ZAPOTE	540000.00	AGRICOLA
593	GABRIEL PANDURO COBIAN	08JAL153476/15IMDA12	NUEVO MIGUEL HIDALGO	15000.00	AGRICOLA
594	JOSE QUINTERO RUIZ	08JAL153512/15IMDA12	EL TALLER	132000.00	AGRICOLA
595	BAHIA DORADA S.A. DE C.V.	A4JAL101225/15EMGE94	LA MANZANILLA	382500.00	SERVICIOS
596	BAHIA DORADA S.A. DE C.V.	A4JAL101225/15EMGE94	LA MANZANILLA	382500.00	SERVICIOS
597	PLAYAS EL FARO, S.A. DE C.V.	A4JAL101582/15EMGE94	CUITZMALA	181400.00	PUBLICO URBANO
598	PLAYAS EL FARO, S.A. DE C.V.	A4JAL101582/15EMGE94	CUITZMALA	181400.00	PUBLICO URBANO
599	FRACCIONAMIENTO PUNTA FARALLON, S.A. de C.V.	A4JAL101584/15EMGE94	CUITZMALA	362280.00	PUBLICO URBANO
600	MANUEL CANALES SILVA	A4JAL102625/15APGE95	EL REBALSITO	60000.00	AGRICOLA

Ficha Técnica Hidrológica del Municipio de La Huerta
Comisión Estatal del Agua del Estado de Jalisco • 2015

Se terminó de imprimir en los talleres de la Dirección de Publicaciones del Gobierno del Estado de Jalisco, Av. Prol. Alcalde 1351, 1^{er} piso del Edificio C, Unidad Administrativa Estatal, Col. Miraflores, C.P. 44270 Guadalajara, Jalisco, México, noviembre de 2015.
Impresos en Papel Couché de 135 gramos.
Portada impresa a selección de color en papel Couché de 250 gramos.

