

THIS DOCUMENT CONTAINS CONFIDENTIAL INFORMATION EXCLUSIVE PROPERTY OF MITSUBISHI & CO. INFRASTRUCTURE SOLUTIONS, S.A. DE C.V. THIS DOCUMENT OR THE MATERIAL DESCRIBED THEREIN MAY NOT BE COPIED OR DISCLOSED IN ANY FORM OR MEDIUM TO THIRD PARTIES, OR USED FOR OTHER THAN THE PURPOSE FOR WHICH IT HAS BEEN PROVIDED, IN WHOLE OR IN PART, IN ANY MANNER, EXCEPT EXPRESSLY PERMITTED IN WRITING BY MITSUBISHI & CO. INFRASTRUCTURE SOLUTIONS, S.A. DE C.V.

ESTE DOCUMENTO CONTIENE INFORMACIÓN CONFIDENCIAL, QUE ES PROPIEDAD EXCLUSIVA DE MITSUBISHI & CO. INFRASTRUCTURE SOLUTIONS, S.A. DE C.V. ESTE DOCUMENTO O EL MATERIAL DESCRIBIDO EN ÉL, NO DEBE SER COPIADO, MOSTRADO O COMPARTIDO DE NINGUNA FORMA O POR NINGÚN MEDIO A TERCEROS PARTES, O USADO PARA OTRO PROPÓSITO DISTINTO AL QUE FUE PROPORCIONADO EN SU CONTENIDO TOTAL, O PARCIAL, EXCEPTO BAJO PERMISO ESCRITO DE MITSUBISHI & CO. INFRASTRUCTURE SOLUTIONS, S.A. DE C.V.

AREA DE SELLOS		ELABORO M.T.G.		FIRMA Y FECHA	
DIBUJO R.R.S.		DIBUJO R.R.S.			
REVISO M.T.G.		REVISO M.T.G.			
APROBO R.M.R.		APROBO R.M.R.			
14/SEP/22		APROBADO PARA PROPUESTA		RRS MBR RMR	
No. FECHA		DESCRIPCION		DIBUJO REVISO APROBO	
		REVISIONES			
No. DE PLANO		TITULO		APROBO R.R.T.	
		DIBUJOS DE REFERENCIA		APROBO J.V.R.	
				ESC. INDICADA TAMAÑO D	

APROBADO PARA PROPUESTA
14/SEP/2022

Mitsui & Co. Infrastructure Solutions, S.A. de C.V.

PLANTA: AMPLIACION PTAR EL AHOGADO
 UBICACION: TLAJOMULCO, JALISCO
 AREA: 800 DIGESTIÓN ANAERÓBICA (2 DE 7)
 TITULO: DIAGRAMA DE TUBERIAS E INSTRUMENTACIÓN DIGESTOR D

OT	NO. DE PLANO	REV.
P220510	P_PTAAA_P2_800_02	△

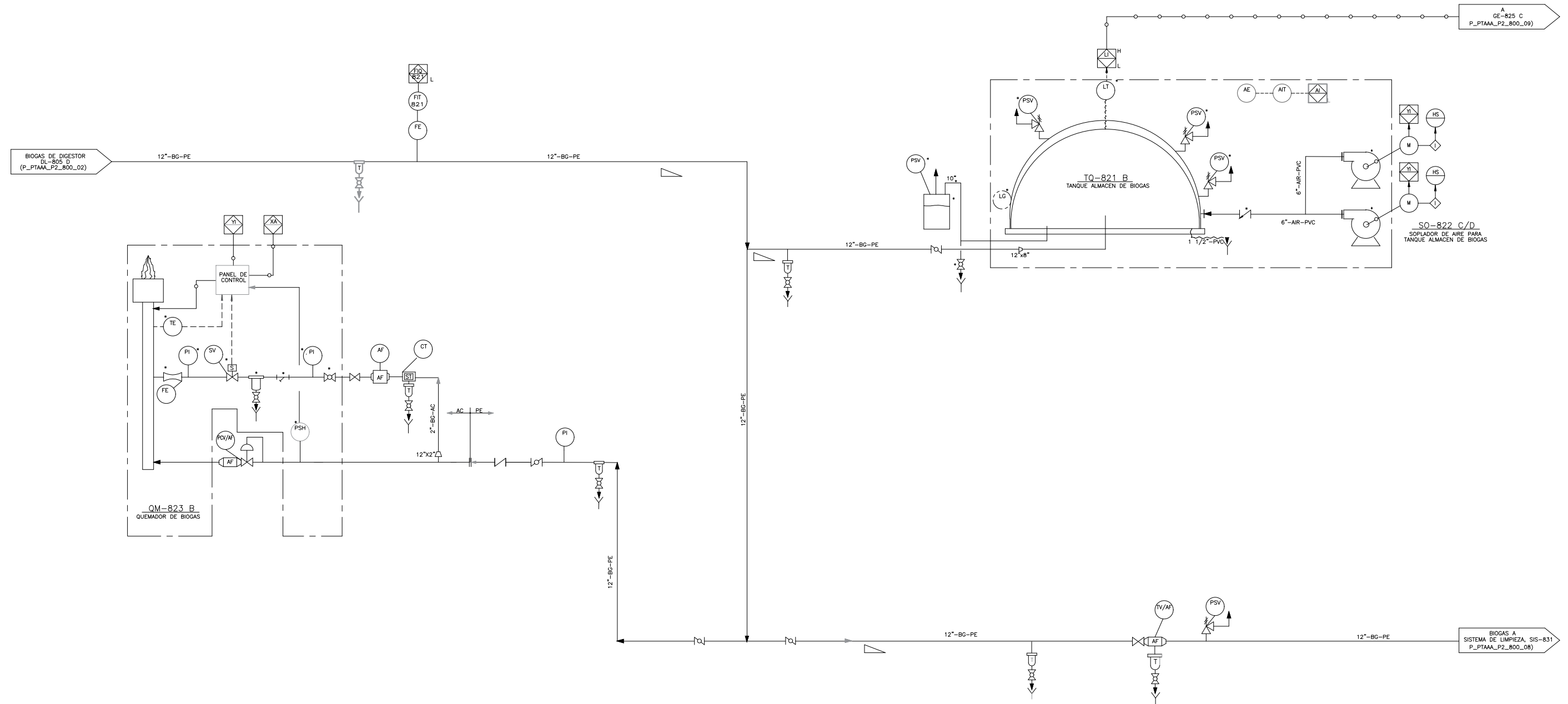

NOTAS:

1. EL EQUIPO E INSTALACIONES QUE SE MUESTRAN ATENUADOS, CORRESPONDEN A INSTALACIONES EXISTENTES.

* POR PROVEEDOR

 EQUIPO PAQUETE

AREA DE SELLOS				ELABORO		FIRMA Y FECHA	
▲				MTG.			
▲				DIBUJO	RRS		
▲				REVISO	MTG		
▲				APROBO	RMR		
▲	14/SEP/22	APROBADO PARA PROPUESTA		RRS	MBR	RMR	
No.	FECHA	DESCRIPCION	DIBUJO	REVISO	APROBO		
REVISIONES							
DIBUJOS DE REFERENCIA							
No. DE PLANO	TITULO			ESC. INDICADA TAMAÑO D			
				APROBO R.R.T.			
				APROBO J.V.R.			
PLANTA				OT			
UBICACION				NO. DE PLANO			
AREA				REV.			
TITULO				P220510 P_PTAAA_P2_800_05			

THIS DOCUMENT CONTAINS CONFIDENTIAL INFORMATION EXCLUSIVE PROPERTY OF MITSUBISHI & CO. INFRASTRUCTURE SOLUTIONS, S.A. DE C.V. THIS DOCUMENT OR THE MATERIAL DESCRIBED THEREIN MAY NOT BE COPIED OR DISCLOSED IN ANY FORM OR MEDIUM TO THIRD PARTIES, OR USED FOR OTHER THAN THE PURPOSE FOR WHICH IT HAS BEEN PROVIDED, IN WHOLE OR IN PART, IN ANY MANNER, EXCEPT EXPRESSLY PERMITTED IN WRITING BY MITSUBISHI & CO. INFRASTRUCTURE SOLUTIONS, S.A. DE C.V. ESTE DOCUMENTO CONTIENE INFORMACION CONFIDENTIAL, QUE ES PROPIEDAD EXCLUSIVA DE MITSUBISHI & CO. INFRASTRUCTURE SOLUTIONS, S.A. DE C.V. ESTE DOCUMENTO O EL MATERIAL DESCRITO EN EL NO DEBE SER COPIADO, MOSTRADO O COMPARTIDO DE NINGUNA FORMA O POR NINGUN MEDIO A TERCERAS PARTES, O USADO PARA OTRO PROPOSITO DISTINTO PARA EL QUE FUE PROPORCIONADO EN SU CONTENIDO TOTAL, O PARCIAL, EXCEPTO BAJO PERMISO ESCRITO DE MITSUBISHI & CO. INFRASTRUCTURE SOLUTIONS, S.A. DE C.V.

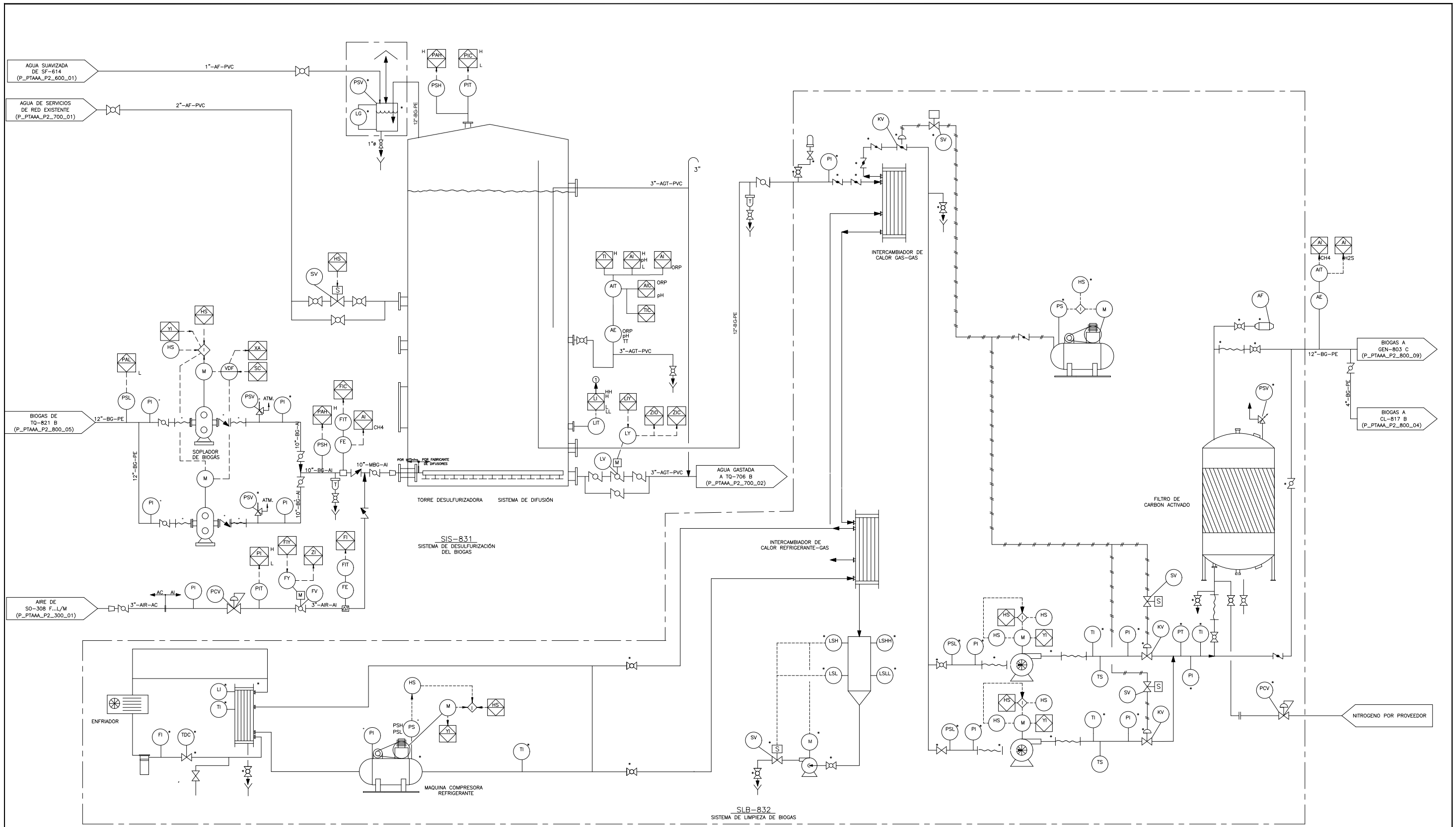

NOTAS
 --- POR PROVEEDOR
 - - - EQUIPO PAQUETE

<p style="text-align: center; border: 1px solid black; padding: 5px;">APROBADO PARA PROPUESTA 14/SEP/2022</p>			AREA DE SELLOS			ELABORO MTG. FIRMA Y FECHA	
						DIBUJO RRS.	
			REVISIONES			REVISO MTG.	
						APROBO RMR.	
						PROCESO M.B.R.	
						MECANICO R.R.S.	
						CIVIL J.M.M.	
						ARQUIT. J.M.M.	
						ELECT. F.V.C.	
						INSTRUM. J.P.D.	
						APROBO R.R.T.	
						APROBO J.V.R.	
						ESC. INDICADA TAMAÑO D	
						FIRMA Y FECHA	
						PLANTA AMPLIACION PTAR EL AHOGADO	
						UBICACION TLAJOMULCO, JALISCO	
						AREA 800 DIGESTION ANEROBICA (6 DE 7)	
						TITULO DIAGRAMA DE TUBERIAS E INSTRUMENTACION	
						SISTEMA DE LIMPIEZA DE BIOGAS	
						OT NO. DE PLANO REV.	
						P220510 P_PTAAA_P2_800_08	
						DIBUJOS DE REFERENCIA	

THIS DOCUMENT CONTAINS CONFIDENTIAL INFORMATION EXCLUSIVE PROPERTY OF MITSUBISHI & CO. INFRASTRUCTURE SOLUTIONS, S.A. DE C.V. THIS DOCUMENT OR THE MATERIAL DESCRIBED THERE MAY NOT BE COPIED OR DISCLOSED IN ANY FORM OR MEDIUM TO THIRD PARTIES, OR USED FOR OTHER THAN THE PURPOSE FOR WHICH IT HAS BEEN PROVIDED, IN WHOLE OR PART, IN ANY MANNER, EXCEPT EXPRESSLY PERMITTED IN WRITING BY MITSUBISHI & CO. INFRASTRUCTURE SOLUTIONS, S.A. DE C.V.
 ESTE DOCUMENTO CONTIENE INFORMACION CONFIDENTIAL QUE ES PROPIEDAD EXCLUSIVA DE MITSUBISHI & CO. INFRASTRUCTURE SOLUTIONS, S.A. DE C.V. ESTE DOCUMENTO O EL MATERIAL DESCRITO EN EL NO DEBE SER COPIADO, MOSTRADO O COMPARTIDO DE NINGUNA FORMA O POR NINGUN MEDIO A TERCEROS PARTES, O USADO PARA ORO PROPOSITO DIFINIO PARA EL QUE FUE PROPORCIONADO EN SU CONTENIDO TOTAL O PARCIAL, EXCEPTO BAJO PERMISO EXPRESO DE MITSUBISHI & CO. INFRASTRUCTURE SOLUTIONS, S.A. DE C.V.

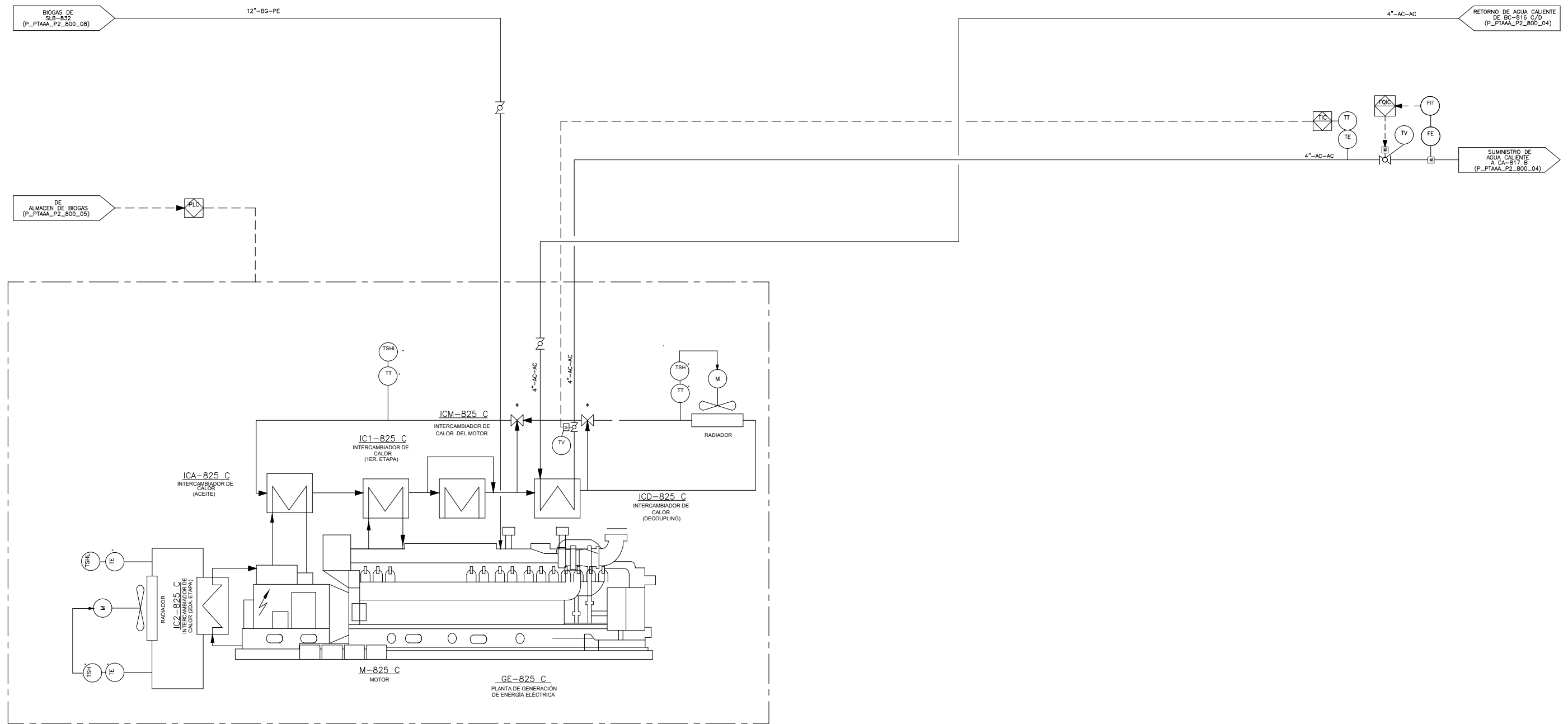

NOTAS:

- POR PROVEEDOR
- EQUIPO PAQUETE

APROBADO PARA PROPUESTA 14/SEP/2022		AREA DE SELLOS			ELABORO MTG.	FIRMA Y FECHA	
					DIBUJO RRS		
					REVISO MTG.		PLANTA AMPLIACION PTAR EL AHOGADO UBICACION TLAJOMULCO, JALISCO AREA 800 DIGESTION ANEROBICA (7 DE 7) TITULO DIAGRAMA DE TUBERIAS E INSTRUMENTACION GENERACION DE ENERGIA ELÉCTRICA
					APROBO RMR		
					PROCESO M.B.R		OT NO. DE PLANO REV. P220510 P_PTAAA_P2_800_09
					MECANICO R.R.S.		
					CIVIL J.M.M.		
					ARQUIT. J.M.M.		
					ELECT. F.V.C.		
					INSTRUM. J.P.D.		
					APROBO R.R.T.		
					APROBO J.V.R.		
					ESC. INDICADA TAMAÑO D		

THIS DOCUMENT CONTAINS CONFIDENTIAL INFORMATION EXCLUSIVE PROPERTY OF MITSUI & CO. INFRASTRUCTURE SOLUTIONS, S.A. DE C.V. THIS DOCUMENT OR THE MATERIAL DESCRIBED THERE MAY NOT BE COPIED OR DISCLOSED IN ANY FORM OR MEDIUM TO THIRD PARTIES, OR USED FOR OTHER THAN THE PURPOSE FOR WHICH IT HAS BEEN PROVIDED, IN WHOLE OR PART, IN ANY MANNER, EXCEPT EXPRESSLY PERMITTED IN WRITING BY MITSUI & CO. INFRASTRUCTURE SOLUTIONS, S.A. DE C.V. ESTE DOCUMENTO CONTIENE INFORMACION CONFIDENCIAL, QUE ES PROPIEDAD EXCLUSIVA DE MITSUI & CO. INFRASTRUCTURE SOLUTIONS, S.A. DE C.V. ESTE DOCUMENTO O EL MATERIAL DESCRITO EN EL NO DEBE SER COPIADO, MOSTRADO O COMPARTIDO DE NINGUNA FORMA O POR NINGUN MEDIO A TERCEROS PARTES, O USADO PARA OTRO PROPOSITO DISTINTO PARA EL QUE FUE PROPORCIONADO EN SU CONTENIDO TOTAL, O PARCIAL, EXCEPTO BAJO PERMISO ESCRITO DE MITSUI & CO. INFRASTRUCTURE SOLUTIONS, S.A. DE C.V.